



2025

Ersatzteilpreislise

Brenner

MHG
MEISTERlinie

Gültig ab 01.01.2025

Bemerkungen:

Die Ersatzteil-Preisliste richtet sich an Fachkräfte von Heizungsfachbetrieben. Sie ist nicht für Anlagenbesitzer bestimmt.

o.A. = ohne Abbildung

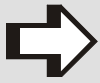

HINWEIS!

Die angegebenen Preise verstehen sich als empfohlene Verkaufspreise zzgl. der gesetzlichen MWSt.

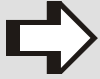

HINWEIS!

Mit n.V.* gekennzeichnete Artikel sind nicht mehr verfügbar.

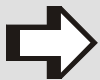

HINWEIS!

Nicht alle Ersatzteile sind Lagerware. Lieferzeiten auf Anfrage

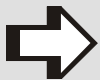

HINWEIS!

Bei Austausch nur Original-Ersatzteile von MHG verwenden: Einige Komponenten sind speziell für MHG-Geräte ausgelegt und gefertigt. Bei Ersatzteil-Bestellungen immer die Seriennummer angeben.

Technische Änderungen vorbehalten!

Inhaltsverzeichnis

Inhaltsverzeichnis	3
--------------------------	---

Raketenbrenner **5**

Wartungssets RE 1 xx H/HK/HUG/HU	5
Wartungssets RZ 2.X	6
RE 1 H/HK/HG	7
Abweichend bei RE 1HK	11
Abweichend bei RE 1HG	11
RE HUG	12
Für ecoOel, ecoOEL Pro, ecoDUO	12
Für ecoStar plus und 300-700	14
Zusätzlich bei RE..HUG für EcoStar plus	16
Für ecoOel ES	17
RE HU	19
Für ecoStar 100 - 500	19
Für ecoStar GK	22
RE 1	25
RE 1 LN	28
RE 2	31
RM/RZ 1 EG/EUG	33
Komplett	33
Abweichend ecoOel RM Brenner	34
Brennerrohr	35
Regler	36
Pumpenregler	37
Deckel komplett	38
Deckel	39
Pumpe	40
Mischsystem	41
RZ 2	43
RZ 3	47
Wartungssets DE 100 / DE 110	51
DE 100 / DE 110	52
DE 1.1 VH	54
DE 1 H	56
DE 1.1 V	59
DE 1 / DZ1	62
DE 2 / DZ 2	65
DZ 2 ab BJ 07/2019	68
DZ 3.0	71
DZ 3.1 / DZ 3.2	74
DZ 4.1 / DZ 4.2	77

Gas-Gebläsebrenner **80**

Wartungssets GE / GZ 2.X	80
GE 1 H	81
GE 1.100H	83
GE 1.105 / GZ 1.105	85
GE 1.10 – GE 1.30	87
GE HU ab 2020	90
GE HU	92
GZ 1	94
GZ 2 / GZ 2 LN	97
GZ 2 ab 2018	100
GZ 3.0 / GZ 3.0 LN	102

GZ 3.0 ab 2018	105
GZ 3.1 – GZ 3.3	107
GZ 3.1 – GZ 3.2 ab 2018	110
GZ 4.1 / GZ 4.2	112
Zusätzliche Komponente	114
Sonderbau REC	114
Allgemeines	115
Versandoptionen	115

Wartungssets RE 1 xx H/HK/HUG/HU

Beschreibung	Sach-Nr.	Preis € pro Stück
Wartungsset RE 1.19 HK, RE 15+18 HUG/HU Bestehend aus: 1 x Dichtring 90,5 x 77 mm 1 x Düse 0,40/80 Grd H 2 x Zündelektrode RE1.19/22/38/44H 1 x Kupplungsstück 2-flächig, f. Motore 90-250 W	95.90100-0100	47,80
Wartungsset RE 1.22 HK, RE 22 HUG/HU Bestehend aus: 1 x Dichtring 90,5 x 77 mm 1 x Düse 0,50/80 Grd H 2 x Zündelektrode RE1.19/22/38/44H 1 x Kupplungsstück 2-flächig, f. Motore 90-250 W	95.90100-0101	47,80
Wartungsset RE 1.26 HK Bestehend aus: 1 x Dichtring 90,5 x 77 mm 1 x Düse 0,50/80 Grd H 2 x Zündelektrode RE 1.26/32/50-70H 1 x Kupplungsstück 2-flächig, f. Motore 90-250 W	95.90100-0102	47,80
Wartungsset RE 26 HUG/HU Bestehend aus: 1 x Dichtring 90,5 x 77 mm 1 x Düse 0,60/80 Grd H 2 x Zündelektrode RE 1.26/32/50-70H 1 x Kupplungsstück 2-flächig, f. Motore 90-250 W	95.90100-0105	47,80
Wartungsset RE 1.32 HK, RE 27+30 HUG/HU Bestehend aus: 1 x Dichtring 90,5 x 77 mm 1 x Düse 0,65/80 Grd H 2 x Zündelektrode RE 1.26/32/50-70H 1 x Kupplungsstück 2-flächig, f. Motore 90-250 W	95.90100-0103	47,80
Wartungsset RE 1.38 HK, RE 34+40 HUG/HU Bestehend aus: 1 x Dichtring 90,5 x 77 mm 1 x Düse 0,75/80 Grd H 2 x Zündelektrode RE1.19/22/38/44H 1 x Kupplungsstück 2-flächig, f. Motore 90-250 W	95.90100-0104	47,80
Ergänzung zum Wartungsset RE-Brenner Bestehend aus: 1 x Filterpatrone mit O-Ring, BFP 21; Danfoss 1 x Filtereinsatz Siku mit O-Ring 2 x Zündkabel m. Steckerhülse	95.90100-0106	38,00

Wartungssets RZ 2.X

Beschreibung	Sach-Nr.	Preis € pro Stück
Wartungsset RZ 2.6 Bestehend aus: 1 x Düse 1,10/80 Grd S 1 x Dichtring 2 x Zündelektrode 1 x Kupplungsstück 2-flächig	95.90100-0130	65,00
Wartungsset RZ 2.7 Bestehend aus: 1 x Dichtring 1 x Düse 1,10/80 Grd S 1 x Düse 1,35/80 Grd S 1 x Düse 1,50/80 Grd S 2 x Zündelektrode 1 x Kupplungsstück 2-flächig	95.90100-0131	90,00
Wartungsset RZ 2.8 Bestehend aus: 1 x Dichtring 1 x Düse 1,50/80 Grd S 1 x Düse 1,75/80 Grd S 1 x Düse 2,00/80 Grd S 2 x Zündelektrode 1 x Kupplungsstück 2-flächig	95.90100-0132	90,00
Wartungsset RZ 2.9 Bestehend aus: 1 x Dichtring 1 x Düse 2,00/80 Grd S 1 x Düse 2,25/80 Grd S 2 x Zündelektrode 1 x Kupplungsstück 2-flächig 90-250 W	95.90100-0133	90,00
Wartungsset RZ 2.10 Bestehend aus: 1 x Dichtring 1 x Düse 2,50/80 Grd S 1 x Düse 2,75/80 Grd S 2 x Zündelektrode 1 x Kupplungsstück 2-flächig	95.90100-0134	90,00
Wartungsset RZ 2.11 Bestehend aus: 1 x Dichtring 1 x Düse 3,00/80 Grd S 1 x Düse 3,50/80 Grd S 2 x Zündelektrode 1 x Kupplungsstück 2-flächig	95.90100-0135	90,00
Ergänzung zum Wartungsset RZ-Brenner Bestehend aus: 1 x Filtereinsatz Siku mit O-Ring 2 x Zündkabel m. Steckerhülse	95.90100-0139	25,00

RE 1 H/HK/HG

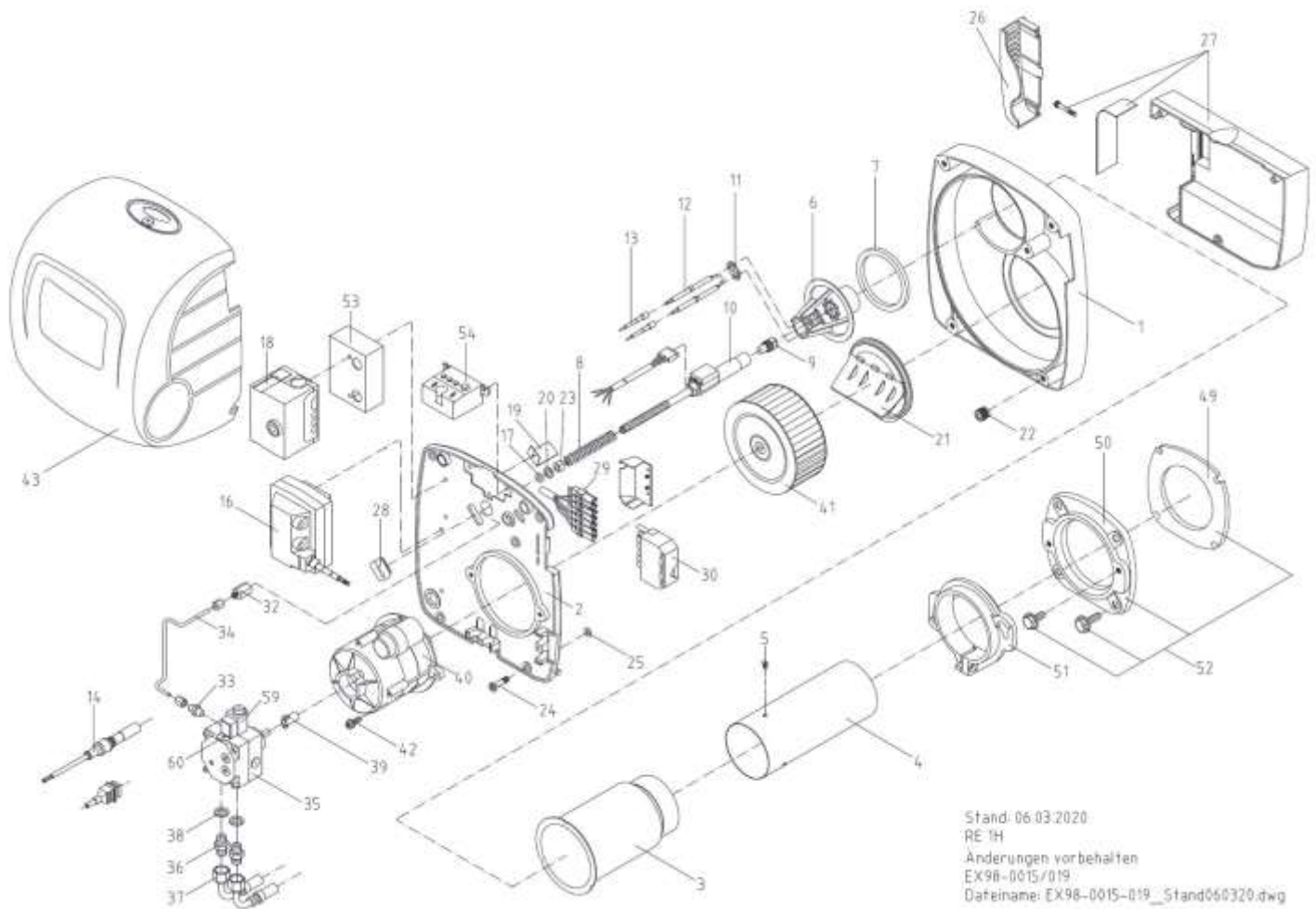

Stand: 06.03.2020
 RE 1H
 Änderungen vorbehalten
 EX98-0015/019
 Dateiname: EX98-0015-019_Stand060320.dwg

Pos.											Beschreibung	Sach-Nr.	Preis € pro Stück
	RE 1.19H/HG/HK	RE 1.22H/HG/HK	RE 1.26H/HG/HK	RE 1.32H/HG/HK	RE 1.38H/HG/HK	RE 1.44H/HG/HK	RE 1.50H/HG/HK	RE 1.60H/HG/HK	RE 1.70H/HG/HK				
1	1	1	1	1	1	1	1	1	1	1	Gehäuse vollständig	95.21110-0071	142,00
2	1	1	1	1	1						Gehäusedeckel kompl.	95.21112-0043	113,00
2						1	1	1	1		Gehäusedeckel kompl.	95.21112-0044	127,00
3	1	1	1								Stützrohr; 80 mm	95.22240-0188	94,50
3				1	1	1	1	1	1		Stützrohr; 93 mm	95.22240-0187	98,50
4	1	1	1								Brennerrohr O; 80x200 mm	95.22240-0216	156,00
4				1	1	1	1				Brennerrohr; 91,5x220 mm	95.22240-0203	183,00
4								1	1		Brennerrohr; 91,5x260 mm	95.22240-0205	224,00
5	1	1	1	1	1	1	1	1	1		Senkschraube; M6x8; hitzebest.	95.99194-0118	4,05
o.A.	1										Umbausatz auf Keramikrohr – Mischsystem, Brennerrohr, Düse, Filter und Dichtung	95.22100-8001	340,00
o.A.		1									Umbausatz auf Keramikrohr – Mischsystem, Brennerrohr, Düse, Filter und Dichtung	95.22100-8002	340,00

Pos.	RE 1.19H/HG/HK	RE 1.22H/HG/HK	RE 1.26H/HG/HK	RE 1.32H/HG/HK	RE 1.38H/HG/HK	RE 1.44H/HG/HK	RE 1.50H/HG/HK	RE 1.60H/HG/HK	RE 1.70H/HG/HK	Beschreibung	Sach-Nr.	Preis € pro Stück
o.A.			1							Umbausatz auf Keramikrohr – Mischsystem, Brennerrohr, Düse, Filter und Dichtung	95.22100-8003	340,00
o.A.				1						Umbausatz auf Keramikrohr – Mischsystem, Brennerrohr, Düse, Filter und Dichtung	95.22100-8004	373,00
o.A.					1					Umbausatz auf Keramikrohr – Mischsystem, Brennerrohr, Düse, Filter und Dichtung	95.22100-8005	373,00
o.A.						1				Umbausatz auf Keramikrohr – Mischsystem, Brennerrohr, Düse, Filter und Dichtung	95.22100-8006	373,00
o.A.							1			Umbausatz auf Keramikrohr – Mischsystem, Brennerrohr, Düse, Filter und Dichtung	95.22100-8007	373,00
o.A.								1		Umbausatz auf Keramikrohr – Mischsystem, Brennerrohr, Düse, Filter und Dichtung	95.22100-8008	373,00
o.A.									1	Umbausatz auf Keramikrohr – Mischsystem, Brennerrohr, Düse, Filter und Dichtung	95.22100-8009	373,00
6	1									Mischsystem kompl. RE 1.19 HS	95.22500-1956	193,00
6		1								Mischsystem kompl. RE 1.22 HS	95.22500-2256	193,00
6			1							Mischsystem kompl. RE 1.26 HS	95.22500-2662	193,00
6				1						Mischsystem kompl. RE 1.32 HS	95.22500-3269	193,00
6					1					Mischsystem kompl. RE 1.38 HS	95.22500-3876	193,00
6						1				Mischsystem kompl. RE 1.44 HS	95.22500-4483	205,00
6							1			Mischsystem kompl. RE 1.50 HS	95.22500-5090	205,00
6								1		Mischsystem kompl. RE 1.60 HS	95.22500-6094	205,00
6									1	Mischsystem kompl. RE 1.70 HS	95.22500-7000	205,00
7	1	1	1	1	1	1	1	1	1	Dichtring	95.22287-0041	5,50
8	1	1	1	1	1					Druckfeder 1,9x13,5x65 mm	95.23171-0011	2,35
8						1	1	1	1	Druckfeder RE 1; 5 2x13x82 mm- 7	95.23171-0005	3,05
9	1									Düse 0,40/80 Grd HT	95.23117-4710	20,30
9		1	1							Düse 0,50/80 Grd HT	95.23117-4711	15,85
9				1						Düse 0,65/80 Grd H	95.23117-4503	14,70
9					1					Düse 0,75/80 Grd H	95.23117-4505	23,30
9						1				Düse 0,85/80 Grd H	95.23117-4507	23,30
9	-	-	-	-	-	-	1	-	-	Düse 1,00/80 Grd H	95.23117-4509	23,30
9	-	-	-	-	-	-	-	1	-	Düse 1,10/80 Grd H	95.23117-4510	23,30
9	-	-	-	-	-	-	-	-	1	Düse 1,35/60 Grd H (Steinen)	95.23117-4313	23,30
10	1	-	-	-	-	-	-	-	-	Ölvorwärmer RE 1.19 H	95.23135-0065	169,00
10	-	1	1	1	1	1	1	1	1	Ölvorwärmer RE 1.22-70 H	95.23135-0066	165,00
11	1	1	1	1	1	1	1	1	1	Klemmblech für Zündelektroden mit Schraube	95.23760-0019	6,10
12	2	2	-	-	2	2	-	-	-	Zündelektrode RE 1.19/22/38/44 H	95.24236-0048	15,15

Pos.											Beschreibung	Sach-Nr.	Preis € pro Stück
	RE 1.19H/HG/HK	RE 1.22H/HG/HK	RE 1.26H/HG/HK	RE 1.32H/HG/HK	RE 1.38H/HG/HK	RE 1.44H/HG/HK	RE 1.50H/HG/HK	RE 1.60H/HG/HK	RE 1.70H/HG/HK	RE 1.70H/HG/HK			
12	-	-	2	2	-	-	2	2	2	2	Zündelektrode RE 1.26/32/50-70 H	95.24236-0049	17,35
13	2	2	2	2	2	2	2	2	2	2	Zündkabel m. Steckerhülse	95.24200-0067	8,80
14	1	1	1	1	1	1	1	1	1	1	Lichtfühler QRC1A1, Einzeladern, 3-adrig	95.95214-0001	163,00
14	1	1	1	1	1	1	1	1	1	1	Lichtfühler QRC1A1 für Steckverb.	95.95214-0057	201,00
14	1	1	1	1	1	1	1	1	1	1	Flammendetektor UV1	95.95214-0059	n.V.*
o.A.	1	1	1	1	1	1	1	1	1	1	Fühlerkabel 400 mm f. UV1	95.95110-0060	7,95
16	1	1	1	1	1	1	1	1	1	1	Umbausatz Zündtrafo auf EBI; [ab 09/2011]	95.90100-0066	83,00
16	1	1	1	1	1	1	1	1	1	1	Zündtrafo EBI 4 mit Kabel Danfoss, elektronisch bis 04/22	95.95272-0025	83,00
16	1	1	1	1	1	1	1	1	1	1	Zündtrafo Fida 26/40 IT mit Kabel, elektronisch ab 04/22	95.95272-0029	75,00
17	1	1	1	1	1	1	1	1	1	1	Dichtkantenring	95.23199-0011	4,30
18	1	1	1	1	1	1	1	1	1	1	Ölfeuerungsautomat LOA 26	95.95249-0030	n.V.*
18	1	1	1	1	1	1	1	1	1	1	Ölfeuerungsautomat LMO 14.155	95.95249-0050	173,00
18	1	1	1	1	1	1	1	1	1	1	Ölfeuerungsautomat OBC81A.12	95.95249-0060	n.V.*
18	1	1	1	1	1	1	1	1	1	1	Kabelhalter AGK 66 für LOA/LGB/LMO	95.95215-0017	3,50
18	1	1	1	1	1	1	1	1	1	1	Sockel AGK 11	95.95215-0019	15,45
19	1	1	1	1	1	-	-	-	-	-	Luftleitwinkel 40 mm, RE 1.19-1.38H	95.21160-0001	2,80
19	-	-	-	-	-	1	1	1	1	1	Luftleitwinkel 60 mm, RE 1.44-1.70H	95.21160-0004	3,10
20	1	1	1	1	1	1	1	1	1	1	O-Ring; 8,3x3	95.99287-0082	1,65
21	1	1	1	1	1	-	-	-	-	-	Lufteinlaufdüse	95.21117-0008	31,00
21	-	-	-	-	-	1	1	1	1	1	Lufteinlaufdüse kompl.	95.21117-0005	31,70
22	5	5	5	5	5	5	5	5	5	5	Einpresshalterung Rapier	95.21189-0015	5,05
23	-	-	-	-	-	1	1	1	1	1	Distanzrohr	95.23199-0026	3,70
24	5	5	5	5	5	-	-	-	-	-	Verschluss-Zapfen Rapier 6x23 mm	95.21189-0019	3,10
24	-	-	-	-	-	5	5	5	5	5	Verschluss-Zapfen Rapier 6x43 mm	95.21189-0018	3,70
24	1	1	1	1	-	-	-	-	-	-	Set Verschluss-Zapfen mit Sicherungsscheiben 6x23 mm; schwarz (5 Stk.), Einpresshalterung muss separat bestellt werden	95.90100-0008	20,10
26	1	1	1	1	1	1	1	1	1	1	Abdeckung f. Schalldämpfer bis 05/22	95.21160-0052	3,35
27	1	1	1	1	1	1	1	1	1	1	Schalldämpfer kompl. ohne Abdeckung	95.21116-0008	n.V.*
	1	1	1	1	1	1	1	1	1	1	Schalldämpfer kompl. mit Abdeckung	95.21116-0102	35,90
28	1	1	1	1	1	1	1	1	1	1	Kabeldurchführung	95.95120-0012	6,00
29	1	1	1	1	1	1	1	1	1	1	Buchse mit Kabel 7-polig	95.24200-0060	16,55
30	1	1	1	1	1	1	1	1	1	1	Gegenstecker (Kessel)	95.95216-0002	16,15
32	1	1	1	1	1	1	1	1	1	1	Aufschraub-Verschraubung	95.23185-0015	13,85
33	1	1	1	1	1	1	1	1	1	1	Ger. Ein-Verschraubung Rp 1/8	95.99385-0050	11,05
34	1	1	1	1	1	-	-	-	-	-	Ölrohr klein, EN10305-4 St	95.23144-0062	16,95
34	-	-	-	-	-	1	1	1	1	1	Ölrohr groß, RE 1H	95.23144-0061	26,80
35	1	1	1	1	1	1	1	1	1	1	Ölpumpe BFP 21 L4	95.91100-0045	101,00
36	2	2	2	2	2	2	2	2	2	2	Doppelnippel; Rp 1/4xM12	95.99385-0072	2,90

Pos.											Beschreibung	Sach-Nr.	Preis € pro Stück
	RE 1.19H/HG/HK	RE 1.22H/HG/HK	RE 1.26H/HG/HK	RE 1.32H/HG/HK	RE 1.38H/HG/HK	RE 1.44H/HG/HK	RE 1.50H/HG/HK	RE 1.60H/HG/HK	RE 1.70H/HG/HK				
37	1	1	1	1	1	1	1	1	1	1	Silberschlauch rot	95.91149-0032	14,25
37	1	1	1	1	1	1	1	1	1	1	Silberschlauch blau	95.91149-0033	14,25
38	2	2	2	2	2	2	2	2	2	2	Dichtring 13x18; Cu	95.99187-0001	1,55
39	1	1	1	1	1	1	1	1	1	1	Kupplungsstück 2-flächig	95.26233-0027	2,90
40	1	1	1	1	1	-	-	-	-	-	E-Motor m. Kondensator; 90 W	95.95262-0033	173,00
40	1	1	1	1	1	-	-	-	-	-	Kondensator 4 müF, FHP 90W,	95.95276-0014	25,20
40	1	1	1	1	1	-	-	-	-	-	E-Motor m. Kondensator; 90 W, SIMEL (nur HK ab 3/17)	95.95262-0035	164,00
40	1	1	1	1	1	-	-	-	-	-	Kondensator SINTEX 45M für E-Motor 90W Simel	95.95276-0005	11,90
40	-	-	-	-	-	1	1	1	1	1	E-Motor m. Kondensator, 180 W, Simel	95.95262-0036	177,00
40	-	-	-	-	-	1	1	1	1	1	Kondensator 6,3 müF mit Kappe, für E-Motor 180 W, Simel	95.95276-0006	15,70
40	-	-	-	-	-	1	1	1	1	1	E-Motor m. Kondensator; 180 W, Hanning	95.95262-0024	199,00
40	-	-	-	-	-	1	1	1	1	1	Kondensator 5 müF, FHP 180W, Hanning	95.95276-0015	21,00
o.A.	1	1	1	1	1	1	1	1	1	1	Netzkabel f. Motor 270 mm	95.95110-0008	4,15
41	1	1	1	1	1	-	-	-	-	-	Gebläserad; 133x42,4 mm	95.26229-0014	24,50
41	-	-	-	-	-	1	1	1	1	1	Gebläserad; 133x62,4 mm	95.26229-0016	35,30
42	2	2	2	2	2	2	2	2	2	2	Zylinderschraube m. Bund; M6x15	95.99194-0007	1,55
43	1	1	1	1	1	1	1	1	1	1	Brennerhaube kompl.	95.21111-0048	91,50
43	1	1	1	1	1	1	1	1	1	1	Blende mit Haubenbefestigung	95.21158-0005	14,90
44	1	1	1	1	1	1	1	1	1	1	Distanzscheibe für Gebläserad	95.26299-0001	4,65
49	1	1	1	1	1	1	1	1	1	1	Brennerkopfdichtung	95.22287-0040	6,50
50	1	1	1	1	1	1	1	1	1	1	Kesselflansch	95.22232-0031	17,75
51	1	1	1	1	1	1	1	1	1	1	Brennerrohrflansch RE 1H/GE 1H	95.22232-0032	20,30
52	1	1	1	1	1	1	1	1	1	1	Kesselflansch kompl. RE 1 H	95.22232-0033	38,70
53	1	1	1	1	1	1	1	1	1	1	RC-Kombination RE 1 H	95.24300-0001	19,40
54	1	1	1	1	1	1	1	1	1	1	Umbausatz Lampenfeld Varistor	95.90100-0060	39,90
54	1	1	1	1	1	1	1	1	1	1	Ersatzset Lampenfeld	95.90100-0054	78,50
59	1	1	1	1	1	1	1	1	1	1	Magnetventil; Suntec, für Pumpe AS 47/AT2-3	95.95277-0029	163,00
59	1	1	1	1	1	1	1	1	1	1	Magnetventil-Spule; Suntec, für Pumpe AS 47	95.95277-0004	78,50
59	1	1	1	1	1	1	1	1	1	1	Magnetventil; Danfoss für Pumpe BFP21/BFP52LN	95.95277-0012	109,00
59	1	1	1	1	1	1	1	1	1	1	Magnetventilspule T85; Danfoss, f. Pumpe BFP 21/52 LN, St.1	95.95277-0066	78,50
59	1	1	1	1	1	1	1	1	1	1	Magnetventilkern; Danfoss, f. Pumpe BFP 21/52 LN St.1	95.95277-0033	69,00
60	1	1	1	1	1	1	1	1	1	1	Filterpatrone mit O-Ring, BFP 21; Danfoss	95.91340-0011	33,90
o.A.	1	1	1	1	1	1	1	1	1	1	Klemmblech für Silberschlauch	95.21160-0019	1,65
o.A.	1	1	1	1	1	1	1	1	1	1	Varistor H05V-K; 0,5 qmm; sw, einseitig	95.95232-0002	9,20

Pos.	RE 1.19H/HG/HK	RE 1.22H/HG/HK	RE 1.26H/HG/HK	RE 1.32H/HG/HK	RE 1.38H/HG/HK	RE 1.44H/HG/HK	RE 1.50H/HG/HK	RE 1.60H/HG/HK	RE 1.70H/HG/HK	Beschreibung	Sach-Nr.	Preis € pro Stück
o.A.	1	1	1	1	1	1	1	1	1	Auslesekopf f. LMO,LMG,DKO....	95.95215-0088	1.285,00
o.A.	1	1	1	1	1	1	1	1	1	Adaptersockel KF 8885	95.95215-0085	n.V.*
o.A.	1	1	1	1	1	1	1	1	1	Druckmessnippel Rp1/8	95.37100-0006	5,60
o.A.	1	1	1	1	1	1	-	-	-	Brenner-Adapter-Set Buderus	95.28000-0003	141,00

Abweichend bei RE 1HK

Pos.	RE 1.19HK-0540	RE 1.22HK-0541	RE 1.26HK-0542	RE 1.32HK-0543	RE 1.38HK-0544	RE 1.44HK-0545	RE 1.50HK-0546	RE 1.60HK-0547	RE 1.70HK-0548	Beschreibung	Sach-Nr.	Preis € pro Stück
4	1	1	1	-	-	-	-	-	-	Brennerrohr Keramik RE1.19-26H	95.22240-0215	n.V.*
4	1	1	1	-	-	-	-	-	-	Brennerrohr Keramik RE1.19-26H	95.22240-0217	n.V.*
4	1	1	1	-	-	-	-	-	-	Brennerrohr Keramik RE1.19-26H	95.22240-0218	260,00
4	-	-	-	1	1	1	1	-	-	Brennerrohr Keramik RE1.32-50H	95.22240-0193	278,00
4	-	-	-	-	-	-	-	1	1	Brennerrohr Keramik RE1.60-70H	95.22240-0197	292,00
49	-	-	-	1	1	1	1	1	1	Brennerkopfdichtung D = 102 mm	95.22287-0045	9,20

Abweichend bei RE 1HG

Pos.	RE 1.26HG-0512	RE 1.32HG-0513	RE 1.38HG-0514	RE 1.44HG-0515	RE 1.50HG-0516	RE 1.60HG-0517	RE 1.70HG-0518	Beschreibung	Sach-Nr.	Preis € pro Stück
18	1	1	1	1	1	1	1	Ölfeuerungsautomat LMO64.301C2	95.95249-0052	195,00

RE HUG

Für ecoOel, ecoOEL Pro, ecoDUO

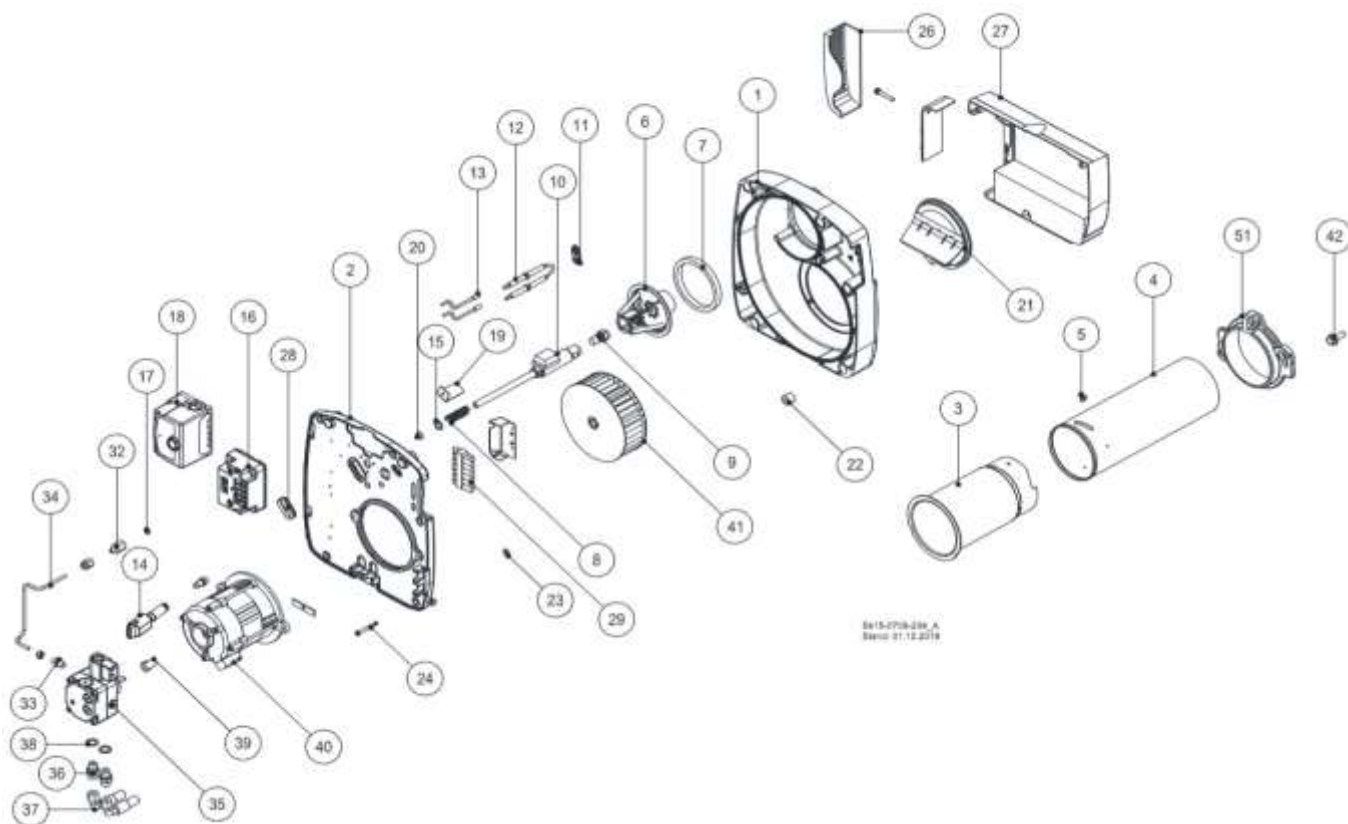

Pos.	RE 15 HUG-0980	RE 18 HUG-0981	RE 22 HUG-0982	RE 27 HUG-0983	RE 34 HUG-0984	Beschreibung	Sach-Nr.	Preis € pro Stück
1	1	1	1	1	1	Gehäuse vollständig	95.21110-0076	87,00
2	1	1	1	1	1	Gehäusedeckel kompl.	95.21112-0043	113,00
3	1	1	1	-	-	Stützrohr; 80 mm	95.22240-0188	94,50
	-	-	-	1	1	Stützrohr; 93 mm	95.22240-0187	98,50
4	1	1	1	-	-	Brennerrohr; 80x200 mm	95.22240-0216	156,00
	-	-	-	1	1	Brennerrohr; 91,5x220 mm	95.22240-0203	183,00
5	1	1	1	1	1	Senkschraube; M6x8; hitzebeständig	95.99194-0118	4,05
6	1	1	-	-	-	Mischsystem kompl. RE 1.19 HS	95.22500-1956	193,00
	-	-	1	-	-	Mischsystem kompl. RE 1.22 HS	95.22500-2256	193,00
	-	-	-	1	-	Mischsystem kompl. RE 1.32 HS	95.22500-3269	193,00
	-	-	-	-	1	Mischsystem kompl. RE 1.38 HS	95.22500-3876	193,00
7	1	1	1	1	1	Dichtring; 90,5x77 mm	95.22287-0041	5,50
8	1	1	1	1	1	Druckfeder 1,9x13,5x65 mm	95.23171-0011	2,35
9	1	1	-	-	-	Düse 0,40/80° HT	95.23117-4710	20,30
	-	-	1	-	-	Düse 0,50/80° HT	95.23117-4711	15,85
	-	-	-	1	-	Düse 0,65/80° H	95.23117-4503	14,70
	-	-	-	-	1	Düse 0,75/80° H	95.23117-4505	23,30

Pos.	RE 15 HUG-0980	RE 18 HUG-0981	RE 22 HUG-0982	RE 27 HUG-0983	RE 34 HUG-0984	Beschreibung	Sach-Nr.	Preis € pro Stück
10	1	1	-	-	-	Ölvorwärmer RE 1.19 H	95.23135-0065	169,00
			1	1	1	Ölvorwärmer RE 1.22 -70H	95.23135-0066	165,00
11	1	1	1	1	1	Klemmblech für Zündelektroden	95.23760-0019	6,10
12	2	2	2	-	2	Zündelektrode	95.24236-0048	15,15
12	-	-	-	2	-	Zündelektrode	95.24236-0049	17,35
13	2	2	2	2	2	Zündkabel mit Steckerhülse	95.24200-0067	8,80
14	1	1	1	1	1	Lichtfühler QRC1A1, Siemens	95.95214-0001	163,00
15	1	1	1	1	1	Passscheibe 10x16x1, DIN 988, A2K (für Vorwärmer)	95.99198-0022	1,95
16	1	1	1	1	1	Umbausatz Zündtransformator, RE 1H/DZ 1/GZ 1	95.90100-0066	83,00
	1	1	1	1	1	Zündtransformator EBI 4 mit Kabel, elektronisch	95.95272-0025	83,00
17	1	1	1	1	1	Dichtkantenring	95.23199-0011	4,30
18	1	1	1	1	1	Ölfeuerungsautomat LMO 64.301C2	95.95249-0052	195,00
19	1	1	1	1	1	Luftleitwinkel 40 mm	95.21160-0001	2,80
20	1	1	1	1	1	O-Ring; 8,0x3-NBR 70° schwarz, für Vorwärmer	95.99287-0082	1,65
21	1	1	1	1	1	Luftleinlaufdüse kompl., 35 mm	95.21117-0008	31,00
22	5	5	5	5	5	Einpresshalterung Papier	95.21189-0015	5,05
23	5	5	5	5	5	Sicherungsscheibe	95.21189-0002	1,20
24	5	5	5	5	5	Verschlusszapfen Papier 6x23 mm, schwarz	95.21189-0019	3,10
26	1	1	1	1	1	Abdeckung für Schalldämpfer bis 05/22	95.21160-0052	3,35
27	1	1	1	-	-	Schalldämpfer kompl. ohne Abdeckung	95.21116-0008	n.V.*
	1	1	1	-	-	Schalldämpfer kompl. mit Abdeckung	95.21116-0102	35,90
28	1	1	1	1	1	Kabeldurchführung	95.95120-0012	6,00
29	1	1	1	1	1	Buchse mit Kabel	95.24200-0060	16,55
32	1	1	1	1	1	Aufschraub-Verschraubung	95.23185-0015	13,85
33	1	1	1	1	1	Ger. Ein-Verschraubung Rp 1/8	95.99385-0050	11,05
34	1	1	1	1	1	Heizölrohr klein, EN10305-4 Stahl, blau	95.23144-0062	16,95
35	1	1	1	1	1	Heizölpumpe BFP 21 L4	95.91100-0045	101,00
o.A.	1	1	1	1	1	Magnetventilkern für Heizölpumpe BFP 21	95.95277-0033	69,00
36	2	2	2	2	2	Doppelnippel; Rp 1/4x3/8	95.99385-0116	3,85
37	1	1	1	1	1	Ölschlauch 2 x 3/8" ÜWM 90° Bogen, 1500 lg NW 6 schwarz/ rot	95.91149-0031	20,80
	1	1	1	1	1	Ölschlauch 2 x 3/8" ÜWM 1500; lg 90° Bogen NW 6 schwarz	95.95213-0033	20,80
38	2	2	2	2	2	Dichtring 13x18; Cu	95.99187-0001	1,55
39	1	1	1	1	1	Kupplungsstück 2-flächig	95.26233-0027	2,90
40	1	1	1	1	1	E-Motor m. Kondensator; 90 W ACC	95.95262-0033	173,00
o.A.	1	1	1	1	1	Netzkabel f. Motor 270 mm	95.95110-0008	4,15
41	1	1	1	1	1	Gebläserad; 133x42,4 mm	95.26229-0014	24,50
42	2	2	2	2	2	Zylinderschraube m. Bund; M6x15	95.99194-0007	1,55
44	1	1	1	1	1	Distanzscheibe für Gebläserad	95.26299-0001	4,65
51	1	1	1	1	1	Brennerrohrflansch RE HU	95.22232-0034	21,40
o.A.	1	1	1	1	1	Kesselflansch	95.22232-0031	17,75

Für ecoStar plus und 300-700

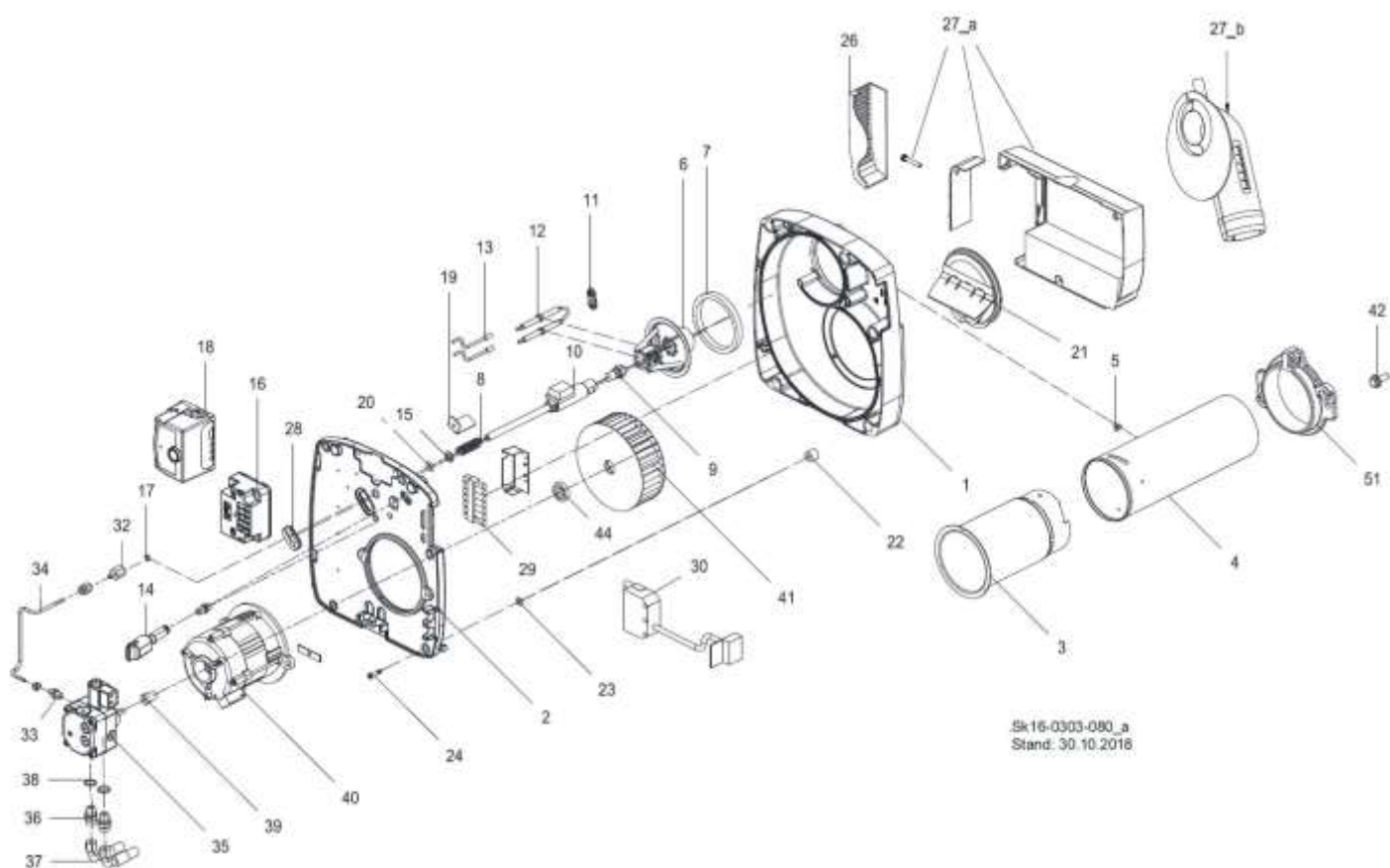

Pos.	RE HUG								Beschreibung	Sach-Nr.	Preis € pro Stk.
	RE 15 HUG	RE 18 HUG	RE 22 HUG	RE 26 HUG	RE 30 HUG	RE 40 HUG	RE 49 HUG	RE 60 HUG			
1	1	1	1	1	1	1	1	1	Gehäuse vollständig	95.21110-0071	142,00
2	1	1	1	1	1	-	-	-	Gehäusedeckel kompl.	95.21112-0043	113,00
	-	-	-	-	-	1	1	1	Gehäusedeckel kompl.	95.21112-0044	127,00
3	1	1	1	1	-	-	-	-	Stützrohr; 80 mm	95.22240-0183	n.V.*
	1	1	1	1	-	-	-	-	Stützrohr; 80 mm	95.22240-0188	94,50
	-	-	-	-	1	1	1	1	Stützrohr; 93 mm	95.22240-0187	98,50
4	1	1	1	1	-	-	-	-	Brennerrohr; 80x200 mm	95.22240-0200	n.V.*
	1	1	1	1	-	-	-	-	Brennerrohr d 80 x 200 mm	95.22240-0216	156,00
	-	-	-	-	1	1	1	-	Brennerrohr; 91,5x220 mm	95.22240-0203	183,00
	-	-	-	-	-	-	-	1	Brennerrohr; 91,5x260 mm	95.22240-0205	224,00
5	1	1	1	1	1	1	1	Senkschraube; M6x8; hitzebest.	95.99194-0118	4,05	
6	1	1	-	-	-	-	-	-	Mischsystem kompl.	95.22500-1956	193,00
	-	-	1	-	-	-	-	-	Mischsystem kompl.	95.22500-2256	193,00
	-	-	-	1	-	-	-	-	Mischsystem kompl.	95.22500-2662	193,00
	-	-	-	-	1	-	-	-	Mischsystem kompl.	95.22500-3269	193,00
	-	-	-	-	-	1	-	-	Mischsystem kompl.	95.22500-3876	193,00
	-	-	-	-	-	-	1	-	Mischsystem kompl.	95.22500-5090	205,00
	-	-	-	-	-	-	-	1	Mischsystem kompl.	95.22500-6094	205,00

Pos.	RE 15 HUG	RE 18 HUG	RE 22 HUG	RE 26 HUG	RE 30 HUG	RE 40 HUG	RE 49 HUG	RE 60 HUG	Beschreibung	Sach-Nr.	Preis € pro Stk.
7	1	1	1	1	1	1	1	1	Dichtring; 90,5x77 mm	95.22287-0041	5,50
8	1	1	1	1	1	1	-	-	Druckfeder 1,9x13,5x65 mm	95.23171-0011	2,35
	-	-	-	-	-	-	1	1	Druckfeder 1,9x13,5x82 mm	95.23171-0005	3,05
9	1	1	-	-	-	-	-	-	Düse 0,40/80° HT	95.23117-4710	20,30
	-	-	1	-	-	-	-	-	Düse 0,50/80° HT	95.23117-4711	15,85
	-	-	-	1	-	-	-	-	Düse 0,60/80° HT	95.23117-4702	16,25
	-	-	-	-	1	-	-	-	Düse 0,65/80° H	95.23117-4503	14,70
	-	-	-	-	-	1	-	-	Düse 0,75/80° H	95.23117-4505	23,30
	-	-	-	-	-	-	1	-	Düse 1,00/80° H	95.23117-4509	23,30
10	1	1	-	-	-	-	-	-	Ölvorwärmer	95.23135-0065	169,00
			1	1	1	1	1	1	Ölvorwärmer	95.23135-0066	165,00
11	1	1	1	1	1	1	1	1	Klemmblech für Zündelektroden	95.23760-0019	6,10
12	2	2	2	-	-	2	-	-	Zündelektrode	95.24236-0048	15,15
	-	-	-	2	2	-	2	2	Zündelektrode	95.24236-0049	17,35
13	2	2	2	2	2	2	2	2	Zündkabel m. Steckerhülse	95.24200-0067	8,80
14	1	1	1	1	1	1	1	1	Lichtfühler QRC1A1 mit Stecker, gelb, Siemens	95.95214-0057	201,00
	1	1	1	1	1	1	1	1	Lichtfühler QRC1A1, Siemens	95.95214-0001	163,00
15	1	1	1	1	1	1	-	-	Passscheibe 10x16x1, DIN 988, A2K (für Vorwärmer)	95.99198-0022	1,95
	-	-	-	-	-	-	1	1	Distanzrohr für Vorwärmer	95.23199-0026	3,70
16	1	1	1	1	1	1	1	1	Zündtrafo EBI 4 mit Kabel, elektronisch	95.95272-0025	83,00
17	1	1	1	1	1	1	1	1	Dichtkantenring	95.23199-0011	4,30
18	1	1	1	1	1	1	1	1	Ölfeuerungsautomat LMO64.301C2 mit 90 Sek. Nachlüftung, Siemens	95.95249-0052	195,00
	1	1	1	1	1	1	1	1	Kabelhalter AGK 66 f. LOA + LMO, Siemens	95.95215-0017	3,50
19	1	1	1	1	1	-	-	-	Luftleitwinkel 40 mm	95.21160-0001	2,80
	-	-	-	-	-	-	-	1	Luftleitwinkel 60 mm	95.21160-0004	3,10
20	1	1	1	1	1	1	1	1	O-Ring; 8,0x3-NBR 70° schwarz, für Vorwärmer	95.99287-0082	1,65
21	1	1	1	1	1	1	-	-	Lufteinlaufdüse kompl., 35 mm	95.21117-0008	31,00
	-	-	-	-	-	-	1	1	Lufteinlaufdüse kompl., 55 mm	95.21117-0005	31,70
22	5	5	5	5	5	5	5	5	Einpresshalterung Rapier	95.21189-0015	5,05
23	5	5	5	5	5	5	5	5	Sicherungsscheibe	95.21189-0002	1,20
24	5	5	5	5	5	5	-	-	Verschlusszapfen Rapier 6x23 mm, schwarz	95.21189-0019	3,10
	-	-	-	-	-	-	5	5	Verschlusszapfen Rapier 6x43 mm, schwarz	95.21189-0018	3,70
26	1	1	1	-	1	1	1	1	Abdeckung für Schalldämpfer bis 05/22	95.21160-0052	3,35
27a	1	1	1	-	1	1	1	1	Schalldämpfer kompl. ohne Abdeckung	95.21116-0008	n.V.*
	1	1	1	-	1	1	1	1	Schalldämpfer kompl. mit Abdeckung	95.21116-0102	35,90
27b	1	1	1	1	1	1	1	1	Ersatzteil Set RLU Anschlussstück	95.21116-0049	54,00
28	1	1	1	1	1	1	1	1	Kabeldurchführung	95.95120-0012	6,00
29	1	1	1	1	1	1	1	1	Buchse mit Kabel	95.24200-0060	16,55
30	1	1	1	1	1	1	1	1	Brennerkabel für EcoStar	94.89200-5024	80,50
32	-	-	-	-	1	1	1	1	Aufschraub-Verschraubung	95.23185-0015	13,85

Pos.	RE 15 HUG	RE 18 HUG	RE 22 HUG	RE 26 HUG	RE 30 HUG	RE 40 HUG	RE 49 HUG	RE 60 HUG	Beschreibung	Sach-Nr.	Preis € pro Stk.
33	-	-	-	-	1	1	1	1	Ger. Ein-Verschraubung Rp 1/8	95.99385-0050	11,05
34	1	1	1	1	1	1	-	-	Heizölrohr klein, EN10305-4 Stahl, blau	95.23144-0062	16,95
	-	-	-	-	-	-	1	1	Heizölrohr groß, EN10305-4 Stahl	95.23144-0061	26,80
35	1	1	1	1	1	1	1	1	Heizölpumpe BFP 21 L4	95.91100-0045	101,00
o.A.	1	1	1	1	1	1	1	1	Magnetventilkern für Heizölpumpe BFP 21	95.95277-0033	69,00
36	2	2	2	2	2	2	2	2	Doppelnippel; Rp 1/4xM12	95.99385-0072	2,90
37	1	1	1	1	1	1	1	1	Silberschlauch rot, NW 6x1200	95.91149-0032	14,25
	1	1	1	1	1	1	1	1	Silberschlauch blau,(Rücklauf), NW 6x1200	95.91149-0033	14,25
38	2	2	2	2	2	2	2	2	Dichtring 13x18; Cu	95.99187-0001	1,55
39	1	1	1	1	1	1	1	1	Kupplungsstück 2-flächig	95.26233-0027	2,90
40	1	1	1	1	1	1	-	-	E-Motor Siemel m. Kondensator; 90 W ACC	95.95262-0033	173,00
	-	-	-	-	-	-	1	1	E-Motor Hanning m. Kondensator; 180 W	95.95262-0024	199,00
41	1	1	1	1	1	1	-	-	Gebälserad; 133x42,4 mm	95.26229-0014	24,50
	-	-	-	-	-	-	1	1	Gebälserad; 133x62,4 mm	95.26229-0016	35,30
42	2	2	2	2	2	2	2	2	Zylinderschraube m. Bund; M6x15	95.99194-0007	1,55
51	1	1	1	1	1	1	1	1	Brennerrohrflansch RE HU/GE HU	95.22232-0034	21,40
o.A.	-	-	-	-	1	1	1	1	RC-Kombination RE 1 H	95.24300-0001	19,40

Zusätzlich bei RE..HUG für EcoStar plus

Pos.	RE 15 HUG-0490	RE 22 HUG-0492	RE 26 HUG-0493	Beschreibung	Sach-Nr.	Preis € pro Stk.
o.A.	1	1	1	Kesselflansch	95.22232-0031	17,75

Für ecoOel ES

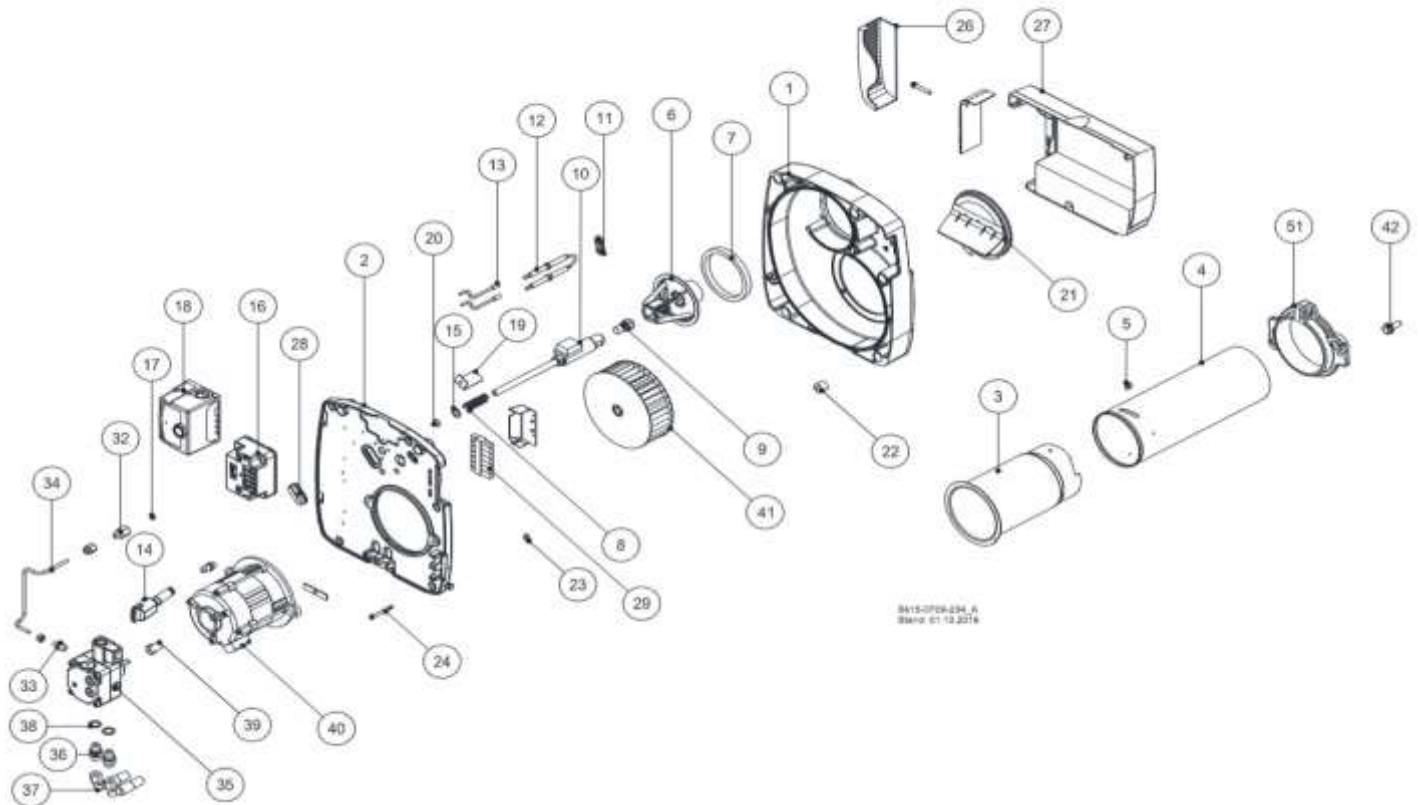

Pos.				Beschreibung	Sach-Nr.	Preis € pro Stk.
	RE 18 HUG-0990	RE 22 HUG-0991	RE 26 HUG-0992			
1	1	1	1	Gehäuse vollständig	95.21110-0076	87,00
2	1	1	1	Gehäusedeckel kompl.	95.21112-0043	113,00
3	1	1	1	Stützrohr; 80 mm	95.22240-0188	94,50
	-	-	-	Stützrohr; 93 mm	95.22240-0187	98,50
4	1	1	1	Brennerrohr; 80x200 mm	95.22240-0216	156,00
	-	-	-	Brennerrohr; 91,5x220 mm	95.22240-0203	183,00
5	1	1	1	Senkschraube; M6x8; hitzebeständig	95.99194-0118	4,05
6	1	-	-	Mischsystem kompl. RE 1.19 HS	95.22500-1956	193,00
	-	1	-	Mischsystem kompl. RE 1.22 HS	95.22500-2256	193,00
	-	-	1	Mischsystem kompl. RE 1.26 HS	95.22500-2662	193,00
7	1	1	1	Dichtring; 90,5x77 mm	95.22287-0041	5,50
8	1	1	1	Druckfeder 1,9x13,5x65 mm	95.23171-0011	2,35
9	1	-	-	Düse 0,40/80° HT	95.23117-4710	20,30
	-	1	-	Düse 0,50/80° HT	95.23117-4711	15,85
	-	-	1	Düse 0,60/80° H	95.23117-4702	16,25
10	1	1	1	Ölvorwärmer RE 1.22 -70H	95.23135-0066	165,00
11	1	1	1	Klemmblech für Zündelektroden	95.23760-0019	6,10
12	2	2	-	Zündelektrode	95.24236-0048	15,15

Pos.				Beschreibung	Sach-Nr.	Preis € pro Stk.
	RE 18 HUG-0990	RE 22 HUG-0991	RE 26 HUG-0992			
12	-	-	2	Zündelectrode	95.24236-0049	17,35
13	2	2	2	Zündkabel mit Steckerhülse	95.24200-0067	8,80
14	1	1	1	Lichtfühler QRC1A1, Siemens	95.95214-0001	163,00
15	1	1	1	Passscheibe 10x16x1, DIN 988, A2K (für Vorwärmer)	95.99198-0022	1,95
16	1	1	1	Umbausatz Zündtransformator, RE 1H/DZ 1/GZ 1	95.90100-0066	83,00
	1	1	1	Zündtransformator EBI 4 mit Kabel, elektronisch	95.95272-0025	83,00
17	1	1	1	Dichtkantenring	95.23199-0011	4,30
18	1	1	1	Ölfeuerungsautomat LMO 64.301C2	95.95249-0052	195,00
19	1	1	1	Luftleitwinkel 40 mm	95.21160-0001	2,80
20	1	1	1	O-Ring; 8,0x3-NBR 70° schwarz, für Vorwärmer	95.99287-0082	1,65
21	1	1	1	Lufteinlaufdüse kompl., 35 mm	95.21117-0008	31,00
22	5	5	5	Einpresshalterung Papier	95.21189-0015	5,05
23	5	5	5	Sicherungsscheibe	95.21189-0002	1,20
24	5	5	5	Verschlusszapfen Papier 6x23 mm, schwarz	95.21189-0019	3,10
26	1	1	1	Abdeckung für Schalldämpfer bis 05/22	95.21160-0052	3,35
27	1	1	1	Schalldämpfer kompl. ohne Abdeckung	95.21116-0008	n.V.*
	1	1	1	Schalldämpfer kompl. mit Abdeckung	95.21116-0102	35,90
28	1	1	1	Kabeldurchführung	95.95120-0012	6,00
29	1	1	1	Buchse mit Kabel	95.24200-0060	16,55
32	1	1	1	Aufschraub-Verschraubung	95.99385-0011	14,00
33	1	1	1	Ger. Ein-Verschraubung Rp 1/8	95.99385-0050	11,05
34	1	1	1	Heizölrohr klein, EN10305-4 Stahl, blau	95.23144-0062	16,95
35	1	1	1	Heizölpumpe BFP 21 L4	95.91100-0045	101,00
o.A.	1	1	1	Magnetventilkern für Heizölpumpe BFP 21	95.95277-0033	69,00
o.A.	1	1	1	Magnetventilspule T85	95.95277-0066	78,50
36	2	2	2	Doppelnippel; Rp 1/4x3/8	95.99385-0116	3,85
37	1	1	1	Silberschlauch rot NW6x1200	95.91149-0032	14,25
	1	1	1	Silberschlauch blau,(Rücklauf) NW 6x1200	95.91149-0033	14,25
38	2	2	2	Dichtring 13x18; Cu	95.99187-0001	1,55
39	1	1	1	Kupplungsstück 2-flächig	95.26233-0027	2,90
40	1	1	1	E-Motor m. Kondensator; 90 W ACC	95.95262-0033	173,00
o.A.	1	1	1	Netzkabel f. Motor	95.95110-0008	4,15
41	1	1	1	Gebläserad; 133x42,4 mm	95.26229-0014	24,50
42	2	2	2	Zylinderschraube m. Bund; M6x15	95.99194-0007	1,55
44	1	1	1	Distanzscheibe für Gebläserad	95.26299-0001	4,65
51	1	1	1	Brennerrohrflansch RE HU	95.22232-0034	21,40
o.A.	1	1	1	Kesselflansch	95.22232-0031	17,75

RE HU
Für ecoStar 100 - 500

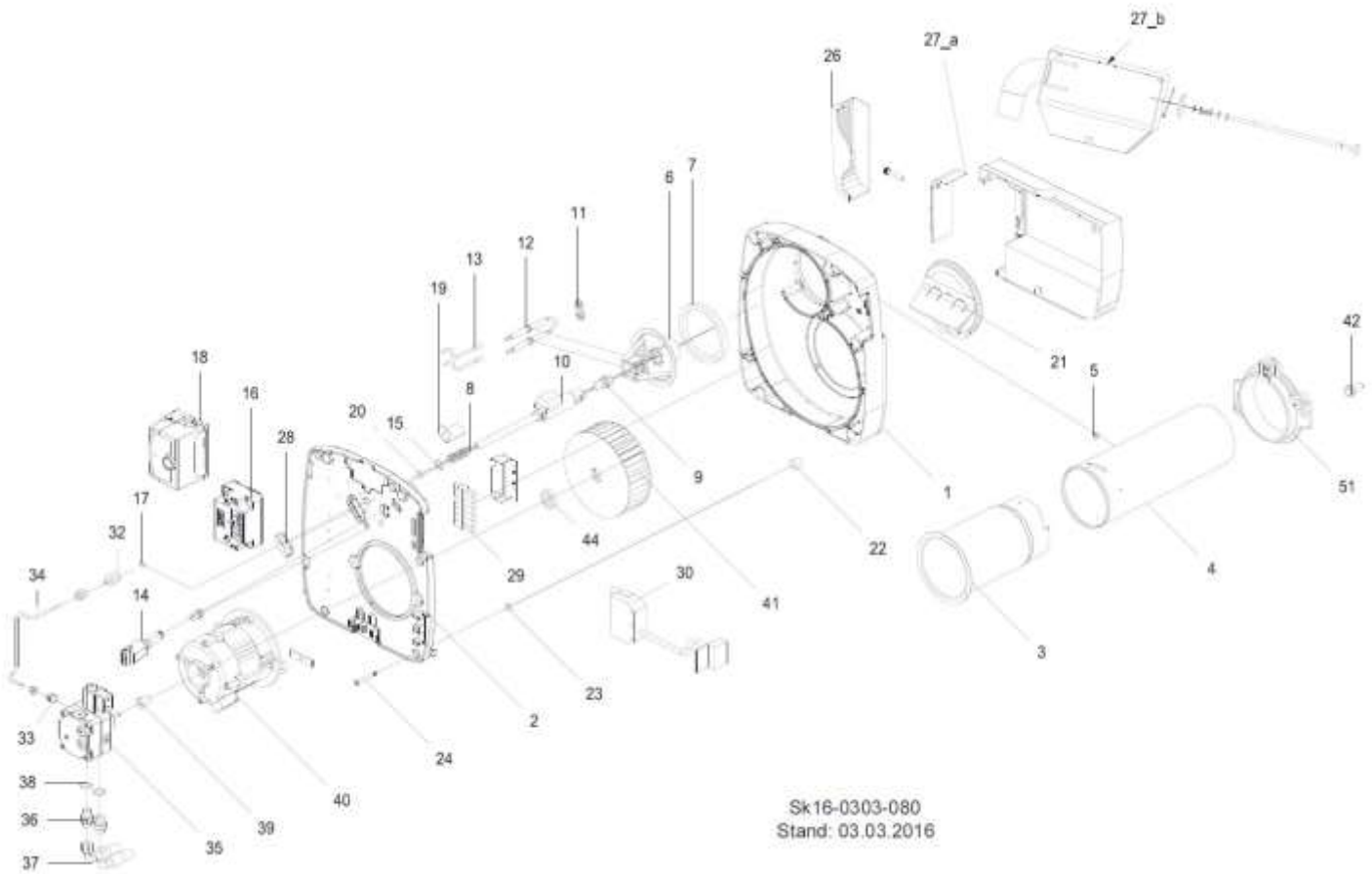

Pos.	RE 15 HU -0630	RE 18 HU -0631	RE 22 HU -0632	RE 26 HU -0634	Beschreibung	Sach-Nr.	Preis € pro Stk.
1	1	1	1	1	Gehäuse vollständig	95.21110-0071	142,00
2	1	1	1	1	Gehäusedeckel kompl.	95.21112-0043	113,00
3	1	1	1	1	Stützrohr; 80 mm	95.22240-0188	94,50
4	1	1	1	-	Brennerrohr; 80x200 mm	95.22240-0216	156,00
	-	-	-	1	Brennerrohr 91,5x220 mm	95.22240-0203	183,00
5	1	1	1	1	Senkschraube; M6x8; hitzebest.	95.99194-0118	4,05
6	1	1	-	-	Mischsystem kompl. RE 1.19 H	95.22500-1956	193,00
	-	-	1	-	Mischsystem kompl. RE 1.22 H	95.22500-2256	193,00
	-	-	-	1	Mischsystem kompl. RE 1.26 H	95.22500-2662	193,00
7	1	1	1	1	Dichtring	95.22287-0041	5,50
8	1	1	1	1	Druckfeder 1,9x13,5x65 mm	95.23171-0011	2,35
9	1	1	-	-	Düse 0,40/80 Grd HT; Gph	95.23117-4710	20,30
	-	-	1	-	Düse 0,50/80 Grd HT; Gph	95.23117-4711	15,85
	-	-	-	1	Düse 0,60/80 Grd Hf; Gph	95.23117-4702	16,25

Pos.	RE 15 HU -0630	RE 18 HU -0631	RE 22 HU -0632	RE 26 HU -0634	Beschreibung	Sach-Nr.	Preis € pro Stk.
10	1	1	-	-	Ölvorwärmer RE 1.19 H	95.23135-0065	169,00
	-	-	1	1	Ölvorwärmer	95.23135-0066	165,00
11	1	1	1	1	Klemmblech für Zündelektroden	95.23760-0019	6,10
12	2	2	2	-	Zündelektrode RE1.19/22/38/44H	95.24236-0048	15,15
	-	-	-	2	Zündelektrode RE 1.26/32/50-70H	95.24236-0049	17,35
13	2	2	2	2	Zündkabel m. Steckerhülse	95.24200-0067	8,80
14	1	1	1	1	Lichtfühler QRC1A1, Siemens	95.95214-0001	163,00
14	1	1	1	1	Lichtfühler QRC1A1 für Steckverbindung mit Stecker, gelb	95.95214-0057	201,00
15	1	1	1	1	Scheibe für Vorwärmer	95.99198-0022	1,95
16	1	1	1	1	Umbausatz Zündtrafo, RE 1H/DZ1/G 1/DE1H, auf EBI; ab 09/2011	95.90100-0066	83,00
17	1	1	1	1	Dichtkantenring	95.23199-0011	4,30
18	1	1	1	1	Ölfeuerungsautomat LOA 26	95.95249-0030	n.V.*
	1	1	1	1	Ölfeuerungsautomat LMO 14.155	95.95249-0050	173,00
	1	1	1	1	Ölfeuerungsautomat LMO 64.301B2 mit 90 s Nachlüftung	95.95249-0052	195,00
o.A.	1	1	1	1	Kabelhalter AGK 66 f. LOA und LMO	95.95215-0017	3,50
19	1	1	1	1	Luftleitwinkel	95.21160-0001	2,80
20	1	1	1	1	O-Ring; 8,3x3	95.99287-0082	1,65
21	1	1	1	1	Lufteinlaufdüse	95.21117-0008	31,00
22	5	5	5	5	Einpresshalterung Papier	95.21189-0015	5,05
23	5	5	5	5	Sicherungsscheibe	95.21189-0002	1,20
24	5	5	5	5	Verschlusszapfen Papier 6x22 mm	95.21189-0019	3,10
26	1	1	1	1	Abdeckung für Schalldämpfer bis 05/22	95.21160-0052	3,35
27	1	1	1	1	Schalldämpfer kompl. ohne Abdeckung	95.21116-0008	n.V.*
27	1	1	1	1	Schalldämpfer kompl. mit Abdeckung	95.21116-0102	35,90
28	1	1	1	1	Kabeldurchführung	95.95120-0012	6,00
29	1	1	1	1	Buchse mit Kabel	95.24200-0060	16,55
o.A.	1	1	1	1	Varistor H05V-K, 0,5 qmm, sw, einseitig, ADHI	95.95232-0002	9,20
30	1	1	1	1	Brennerkabel für EcoStar GK	94.89200-5020	65,50
32	1	1	1	1	Aufschraub-Verschraubung	95.23185-0015	13,85
33	1	1	1	1	Ger. Ein-Verschraubung Rp 1/8	95.99385-0050	11,05
34	1	1	1	1	Ölrohr klein, RE 1H	95.23144-0062	16,95
35	1	1	1	1	Ölpumpe BFP 21 L4	95.91100-0045	101,00
36	2	2	2	2	Doppelnippel; Rp 1/4 x M12	95.99385-0072	2,90
37	1	1	1	1	Silberschlauch rot	95.91149-0032	14,25
	1	1	1	1	Silberschlauch blau	95.91149-0033	14,25
38	2	2	2	2	Dichtring 13x18; Cu	95.99187-0001	1,55
39	1	1	1	1	Kupplungsstück 2-flächig	95.26233-0027	2,90
40	1	1	1	1	E-Motor mit Kondensator; 90 W	95.95262-0033	173,00

Pos.	RE 15 HU -0630	RE 18 HU -0631	RE 22 HU -0632	RE 26 HU -0634	Beschreibung	Sach-Nr.	Preis € pro Stk.
o.A.	1	1	1	1	Netzkabel f.Motor	95.95110-0008	4,15
41	1	1	1	1	Gebbläserad; 133x42,4 mm	95.26229-0014	24,50
42	2	2	2	2	Zylinderschraube m. Bund; M6x15	95.99194-0007	1,55
44	1	1	1	1	Distanzscheibe für Gebläserad	95.26299-0001	4,65
51	1	1	1	1	Brennerrohrflansch RE 1H/GE 1H	95.22232-0032	20,30
o.A.	1	1	1	1	Adaptersockel KF 8885	95.95215-0085	n.V.*

Für ecoStar GK

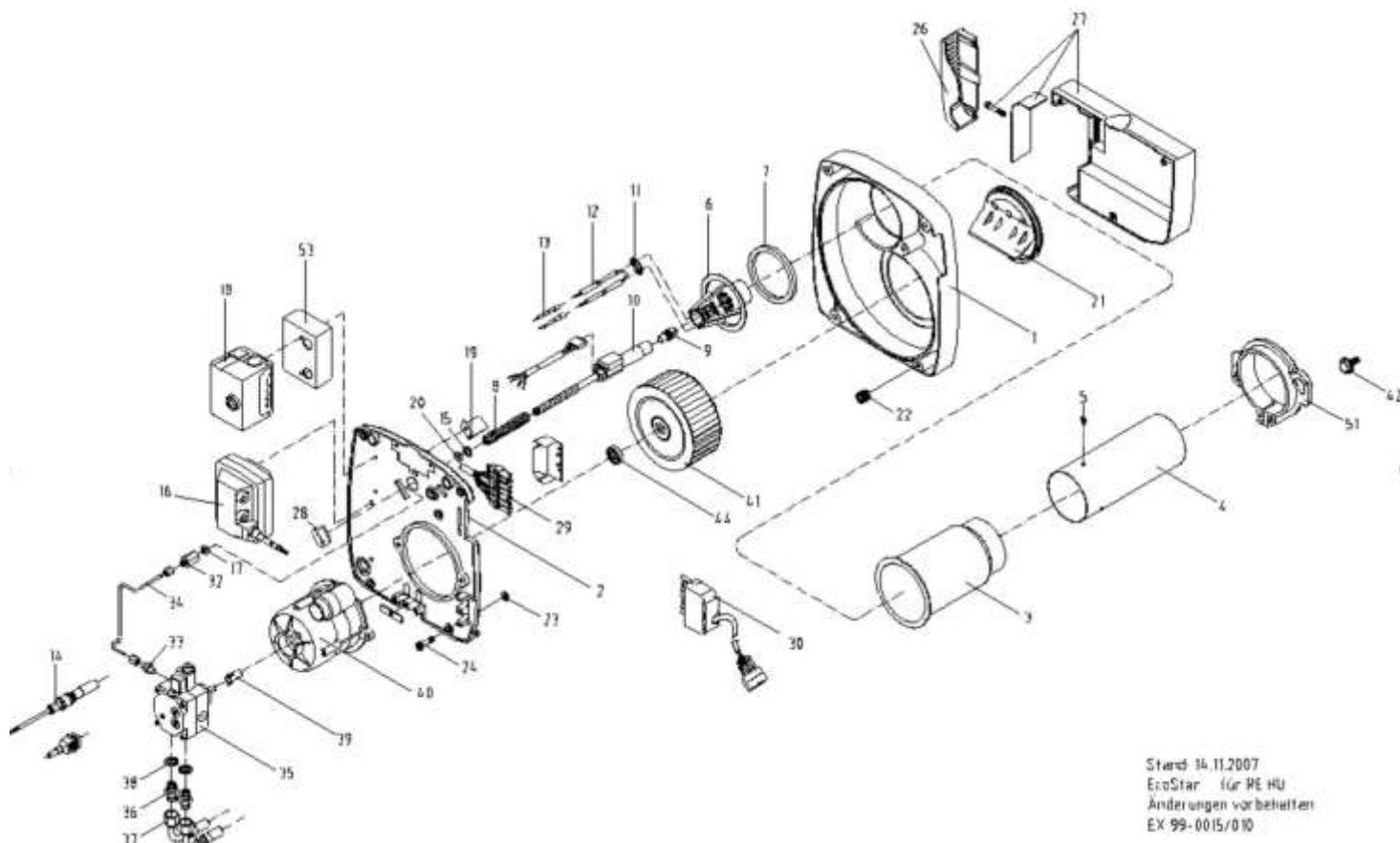

Stand 14.11.2007
EcoStar für RE HU
Änderungen vorbehalten
EX 99-0015/010

Pos.	RE 15 HU	RE 18 HU	RE 22 HU	RE 27 HU	RE 34 HU	RE 42 HU	RE 51 HU	RE 61 HU	RE 69 HU	Beschreibung	Sach-Nr.	Preis € pro Stk.
1	1	1	1	1	1	1	1	1	1	Gehäuse vollständig	95.21110-0071	142,00
2	1	1	1	1	1	-	-	-	-	Gehäusedeckel kompl.	95.21112-0043	113,00
	-	-	-	-	-	1	1	1	1	Gehäusedeckel kompl.	95.21112-0044	127,00
3	1	1	1	-	-	-	-	-	-	Stützrohr; 80 mm	95.22240-0188	94,50
	-	-	-	1	1	1	1	1	1	Stützrohr; 93 mm	95.22240-0187	98,50
4	1	1	1	-	-	-	-	-	-	Brennerrohr; 80x200 mm	95.22240-0216	156,00
	-	-	-	1	1	1	1	-	-	Brennerrohr 91,5x220 mm	95.22240-0203	183,00
	-	-	-	-	-	-	-	1	1	Brennerrohr 91,5x260 mm	95.22240-0205	224,00
5	1	1	1	1	1	1	1	1	1	Senkschraube; M6x8; hitzebest.	95.99194-0118	4,05

Pos.	RE 15 HU	RE 18 HU	RE 22 HU	RE 27 HU	RE 34 HU	RE 42 HU	RE 51 HU	RE 61 HU	RE 69 HU	Beschreibung	Sach-Nr.	Preis € pro Stk.
6	1	1	-	-	-	-	-	-	-	Mischsystem kompl. RE 1.19 HS	95.22500-1956	193,00
	-	-	1	-	-	-	-	-	-	Mischsystem kompl. RE 1.22 HS	95.22500-2256	193,00
	-	-	-	1	-	-	-	-	-	Mischsystem kompl. RE 1.32 HS	95.22500-3269	193,00
	-	-	-	-	1	-	-	-	-	Mischsystem kompl. RE 1.38 HS	95.22500-3876	193,00
	-	-	-	-	-	1	-	-	-	Mischsystem kompl. RE 1.44 HS	95.22500-4483	205,00
	-	-	-	-	-	-	1	-	-	Mischsystem kompl. RE 1.50 HS	95.22500-5090	205,00
	-	-	-	-	-	-	-	1	-	Mischsystem kompl. RE 1.60 HS	95.22500-6094	205,00
	-	-	-	-	-	-	-	-	1	Mischsystem kompl. RE 1.70 HS	95.22500-7000	205,00
7	1	1	1	1	1	1	1	1	Dichtring	95.22287-0041	5,50	
8	1	1	1	1	1	-	-	-	-	Druckfeder 1,9x13,5x65 mm	95.23171-0011	2,35
	-	-	-	-	-	1	1	1	1	Druckfeder 1,9x13,5x82 mm	95.23171-0005	3,05
9	1	1	-	-	-	-	-	-	-	Düse 0,40/80 Grd HT; Gph	95.23117-4710	20,30
	-	-	1	-	-	-	-	-	-	Düse 0,50/80 Grd HT; Gph	95.23117-4711	15,85
	-	-	-	1	-	-	-	-	-	Düse 0,60/80 Grd Hf; Gph	95.23117-4702	16,25
	-	-	-	-	1	-	-	-	-	Düse 0,75/80 Grd H; Gph	95.23117-4505	23,30
	-	-	-	-	-	1	-	-	-	Düse 0,85/80 Grd H; Gph	95.23117-4507	23,30
	-	-	-	-	-	-	1	-	-	Düse 1,00/80 Grd H; Gph	95.23117-4509	23,30
	-	-	-	-	-	-	-	1	-	Düse 1,25/80 Grd H; Gph	95.23117-4512	23,30
	-	-	-	-	-	-	-	-	1	Düse 1,35/60 Grd H (Steinen)	95.23117-4313	23,30
10	1	1	-	-	-	-	-	-	-	Ölvorwärmer RE 1.19 H	95.23135-0065	169,00
	-	-	1	1	1	1	1	1	1	Ölvorwärmer	95.23135-0066	165,00
11	1	1	1	1	1	1	1	1	Klemmblech für Zündelektroden	95.23760-0019	6,10	
12	2	2	2	-	2	2	-	-	-	Zündelektrode RE1.19/22/38/44H	95.24236-0048	15,15
	-	-	-	2	-	-	2	2	2	Zündelektrode RE 1.26/32/50-70H	95.24236-0049	17,35
13	2	2	2	2	2	2	2	2	Zündkabel m. Steckerhülse	95.24200-0067	8,80	
14	1	1	1	1	1	1	1	1	Lichtfühler QRC1A1.1013C27	95.95214-0001	163,00	
14	1	1	1	1	1	1	1	1	Lichtfühler QRC1A1 für Steckverbindung mit Stecker, gelb	95.95214-0057	201,00	
15	1	1	1	1	1	-	-	-	-	Scheibe für Vorwärmer	95.99198-0022	1,95
	-	-	-	-	-	1	1	1	1	Distanzrohr	95.23199-0026	3,70
16	1	1	1	1	1	1	1	1	Umbausatz Zündtrafo, auf EBI; ab 09/2011	95.90100-0066	83,00	
17	1	1	1	1	1	1	1	1	Dichtkantenring	95.23199-0011	4,30	
18	1	1	1	1	1	1	1	1	1	Ölfeuerungsautomat LOA 26	95.95249-0030	n.V.*
	1	1	1	1	1	1	1	1	1	Ölfeuerungsautomat LMO 14.155	95.95249-0050	173,00
	1	1	1	1	-	-	-	-	-	Ölfeuerungsautomat LMO64.301B2 mit 90 s Nachlüftung	95.95249-0052	195,00
o.A.	1	1	1	1	1	1	1	1	1	Kabelhalter AGK 66 f. LOA und LMO	95.95215-0017	3,50
9	1	1	1	1	1	-	-	-	-	Luftleitwinkel	95.21160-0001	2,80
	-	-	-	-	-	1	1	1	1	Luftleitwinkel	95.21160-0004	3,10
20	1	1	1	1	1	1	1	1	1	O-Ring; 8,3x3	95.99287-0082	1,65
21	1	1	1	1	1	-	-	-	-	Luftleinlaufdüse	95.21117-0008	31,00
	-	-	-	-	-	1	1	1	1	Luftleinlaufdüse kompl.	95.21117-0005	31,70

Pos.	RE 15 HU	RE 18 HU	RE 22 HU	RE 27 HU	RE 34 HU	RE 42 HU	RE 51 HU	RE 61 HU	RE 69 HU	Beschreibung	Sach-Nr.	Preis € pro Stk.
22	5	5	5	5	5	5	5	5	5	Einpresshalterung Rapier	95.21189-0015	5,05
23	5	5	5	5	5	5	5	5	5	Sicherungsscheibe	95.21189-0002	1,20
24	5	5	5	5	5	-	-	-	-	Verschlusszapfen Rapier 6x22 mm	95.21189-0019	3,10
	-	-	-	-	-	5	5	5	5	Verschlusszapfen Rapier 6x43 mm	95.21189-0018	3,70
26	1	1	1	1	1	1	1	1	1	Abdeckung für Schalldämpfer bis 5/22	95.21160-0052	3,35
27	1	1	1	1	1	1	1	1	-	Schalldämpfer kompl. ohne Abdeckung	95.21116-0008	n.V.*
	-	-	-	-	-	-	-	-	1	Schalldämpfer kompl.	95.21116-0007	n.V.*
	1	1	1	1	1	1	1	1	-	Schalldämpfer kompl. mit Abdeckung	95.21116-0102	35,90
28	1	1	1	1	1	1	1	1	1	Kabeldurchführung	95.95120-0012	6,00
29	1	1	1	1	1	1	1	1	1	Buchse mit Kabel	95.24200-0060	16,55
o.A.	1	1	1	1	1	1	1	1	1	Varistor H05V-K, 0,5 qmm, sw, einseitig, ADHI	95.95232-0002	9,20
30	1	1	1	1	1	1	1	1	1	Brennerkabel für EcoStar GK	94.89200-5020	65,50
32	1	1	1	1	1	1	1	1	1	Aufschraub-Verschraubung	95.23185-0015	13,85
33	1	1	1	1	1	1	1	1	1	Ger. Ein-Verschraubung Rp 1/8	95.99385-0050	11,05
34	1	1	1	1	1	-	-	-	-	Ölrohr klein, RE 1H	95.23144-0062	16,95
	-	-	-	-	-	1	1	1	1	Ölrohr groß, RE 1H	95.23144-0061	26,80
35	1	1	1	1	1	1	1	1	1	Ölpumpe BFP 21 L4	95.91100-0045	101,00
36	2	2	2	2	2	2	2	2	2	Doppelnippel; Rp 1/4 x M12	95.99385-0072	2,90
37	1	1	1	1	1	1	1	1	1	Silberschlauch rot	95.91149-0032	14,25
	1	1	1	1	1	1	1	1	1	Silberschlauch blau	95.91149-0033	14,25
38	2	2	2	2	2	2	2	2	2	Dichtring 13x18; Cu	95.99187-0001	1,55
39	1	1	1	1	1	1	1	1	1	Kupplungsstück 2-flächig	95.26233-0027	2,90
40	1	1	1	1	1	-	-	-	-	E-Motor mit Kondensator; 90 W	95.95262-0033	173,00
	-	-	-	-	-	1	1	1	1	E-Motor m. Kondensator; 180 W	95.95262-0024	199,00
o.A.	1	1	1	1	1	1	1	1	1	Netzkabel f. Motor	95.95110-0008	4,15
41	1	1	1	1	1	-	-	-	-	Gebälserad; 133x42,4 mm	95.26229-0014	24,50
	-	-	-	-	-	1	1	1	1	Gebälserad; 133x62,4 mm	95.26229-0016	35,30
42	2	2	2	2	2	2	2	2	2	Zylinderschraube m. Bund; M6x15	95.99194-0007	1,55
44	1	1	1	1	1	1	1	1	1	Distanzscheibe für Gebälserad	95.26299-0001	4,65
51	1	1	1	1	1	1	1	1	1	Brennerrohrflansch RE 1H/GE 1H	95.22232-0032	20,30
53	1	1	1	1	1	1	1	1	1	RC-Kombination RE 1 H	95.24300-0001	19,40
o.A.	1	1	1	1	1	1	1	1	1	Adaptersockel KF 8885	95.95215-0085	n.V.*

RE 1

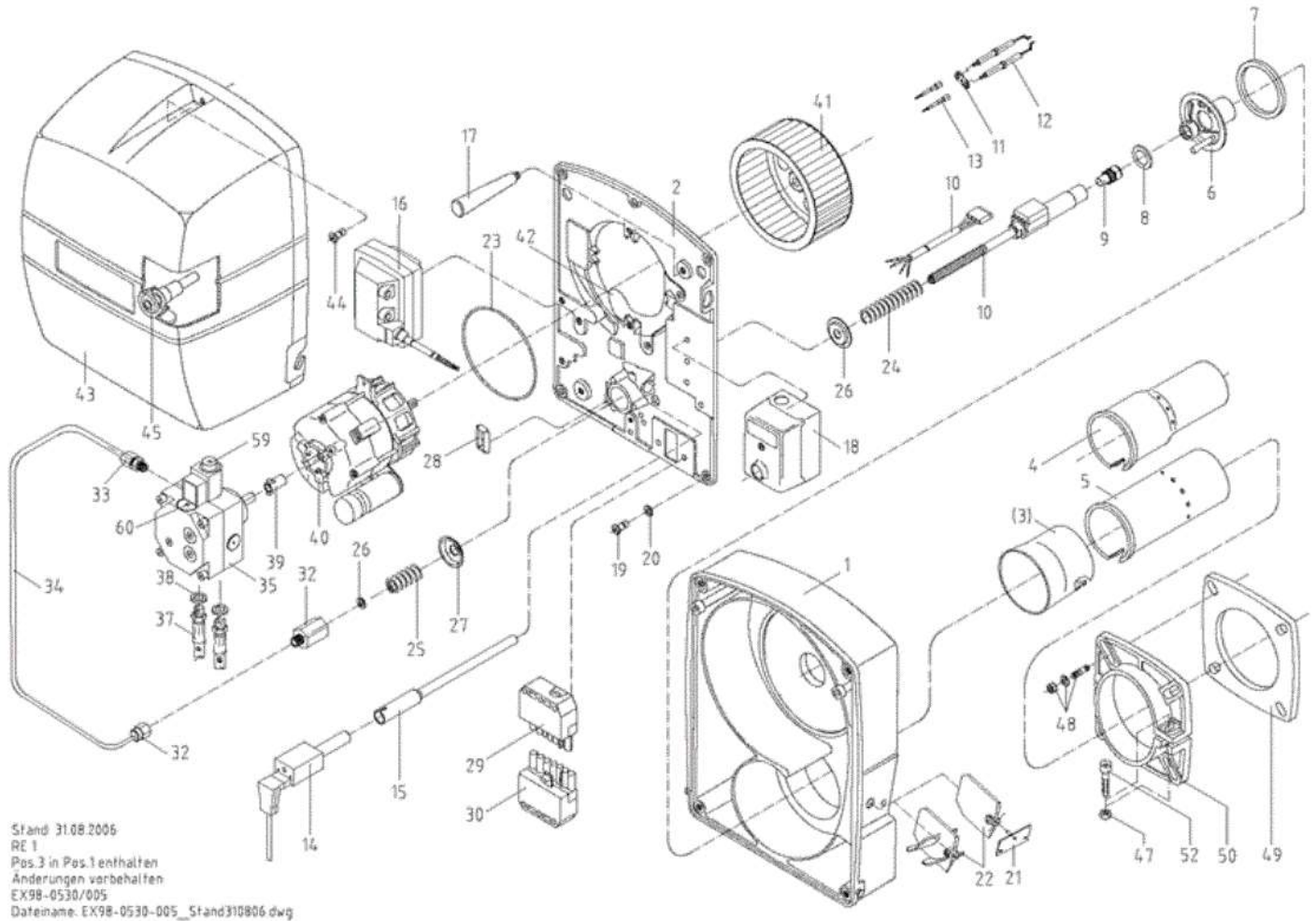

Pos.	RE 1.0-0530	RE 1.1-0531	RE 1.2-0532	RE 1.3-0533	RE 1.4-0534	RE 1.5-0535	Beschreibung	Sach-Nr.	Preis € pro Stk.
1	1	1	1	1	1	-	Gehäuse mit Stützrohr	95.21110-0053	n.V.*
1	-	-	-	-	-	1	Gehäuse mit Stützrohr	95.21110-0054	n.V.*
o.A.	4	4	4	4	4	4	Einpresshalterung 6 mm	95.21189-0001	5,70
2	1	1	1	1	1	1	Gehäusedeckel	95.21112-0040	79,00
4	1	-	-	-	-	-	Brennerrohr Keramik	95.22240-0111	197,00
4	-	1	-	-	-	-	Brennerrohr Keramik RE 1.1	95.22240-0108	n.V.*
5	-	-	1	-	-	-	Brennerrohr Keramik RE 1.2	95.22240-0104	n.V.*
5	-	-	-	1	1	-	Brennerrohr Keramik RE 1.3-1.4	95.22240-0105	233,00
5	-	-	-	-	-	1	Brennerrohr Keramik RE 1.5	95.22240-0118	233,00
6	1	-	-	-	-	-	Mischsystem RE 1.0 S	95.22100-3221	124,00
6	-	1	-	-	-	-	Mischsystem RE 1.1 S	95.22100-3724	124,00
6	-	-	1	-	-	-	Mischsystem RE 1.2 S	95.22100-3727	124,00
6	-	-	-	1	-	-	Mischsystem RE 1.3 S	95.22100-4229	124,00
6	-	-	-	-	1	-	Mischsystem RE 1.4 S	95.22100-4231	124,00
6	-	-	-	-	-	1	Mischsystem RE 1.5 S	95.22100-4234	124,00

Pos.	RE 1.0-0530	RE 1.1-0531	RE 1.2-0532	RE 1.3-0533	RE 1.4-0534	RE 1.5-0535	Beschreibung	Sach-Nr.	Preis € pro Stk.
o.A.	1	-	-	-	-	-	Mischrohr RE 1.0 S	95.22240-0210	88,50
o.A.	-	1	1	-	-	-	Mischrohr RE 1.1 S, RE 1.2 S	95.22240-0211	76,50
o.A.	-	-	-	1	1	1	Mischrohr RE 1.3 S, 1.4 S, 1.5 S	95.22240-0212	n.V.*
7	1	1	1	1	1	1	Dichtring	95.22287-0041	5,50
8	-	1	1	1	1	1	Distanzring 4,0 mm	95.23199-0007	3,85
8	1	-	-	-	-	-	Distanzring 5,4 mm	95.23199-0017	3,85
9	1	-	-	-	-	-	Düse 0,40/60 Grd HF oder HT mit Feinst- oder Twinfilter	95.23117-4400	n.V.*
9	1	-	-	-	-	-	Düse 0,40/60 Grd H (Steinen)	95.23117-4300	n.V.*
9	-	1	-	-	-	-	Düse 0,50/60 Grd H	95.23117-4301	n.V.*
9	-	1	-	-	-	-	Düse 0,50/60 Grd HF oder HT mit Feinst- oder Twinfilter	95.23117-4401	14,70
9	-	-	1	-	-	-	Düse 0,60/60 Grad H	95.23117-4302	n.V.*
9	-	-	1	-	-	-	Düse 0,60/60 Grd HF oder HT mit Feinst- oder Twinfilter	95.23117-4402	14,70
9	-	-	-	1	-	-	Düse 0,65/60 Grd H	95.23117-4303	14,70
9	-	-	-	-	1	-	Düse 0,75/60 Grd S	95.23117-6305	23,30
9	-	-	-	-	-	1	Düse 1,00/60 Grd S	95.23117-6309	23,30
10	1	1	1	1	1	1	Ölvorwärmer mit Rohr; RE 1	95.23135-0024	184,00
11	1	1	1	1	1	1	Elektrodenklemmblech	95.23760-0016	3,95
12	2	2	2	-	-	-	Zündelektrode	95.24236-0015	8,95
12	-	-	-	2	2	2	Zündelektrode	95.24236-0018	11,00
13	2	2	2	2	2	2	Zündkabel mit Stecker	95.24200-0047	9,95
14	1	1	1	1	1	1	Infrarot-Überwachung IRD 1010	95.95214-0048	217,00
15	1	1	1	1	1	1	Halterohr für Infrarot-Überwach.	95.21144-0003	77,50
16	1	1	1	1	1	1	Umbausatz Zündtrafo auf EBI	95.90100-0066	83,00
17	1	1	1	1	1	1	Kegelgriff	95.21170-0002	4,65
18	1	1	1	1	1	1	Ölfeuerungsautomat TF 801.2	95.95249-0002	n.V.*
18	1	1	1	1	1	1	Ölfeuerungsautomat TF 830.3	95.95249-0036	n.V.*
19	4	4	4	4	4	4	Verschlusszapfen	95.21189-0003	3,70
20	4	4	4	4	4	4	Sicherungsscheibe	95.21189-0002	1,20
21	1	1	1	1	1	1	Luftklappenhalter	95.21135-0009	5,70
22	1	1	-	1	1	-	Luftklappe mit Schaufeln RE 1	95.21118-0020	21,60
22	-	-	1	-	-	-	Luftklappe RE 1; ab Serie 2	95.21118-0012	14,65
22	-	-	-	-	-	1	Luftklappe RE 1.5	95.21118-0019	n.V.*
23	1	1	1	1	1	1	Schutzring	95.21199-0014	n.V.*
24	1	1	1	1	1	1	Druckfeder	95.23171-0005	3,05
25	1	1	1	1	1	1	Druckfeder	95.23171-0004	0,85
26	1	1	1	1	1	1	Dichtkantenring	95.23199-0011	4,30
27	2	2	2	2	2	2	Federteller RE 1	95.23172-0004	1,05
28	1	1	1	1	1	1	Kabeldurchführung	95.95120-0010	3,00
29	1	1	1	1	1	1	Buchse mit Kabelbündel 7-plg;	95.24200-0055	21,60
30	1	1	1	1	1	1	Gegenstecker (Kessel)	95.95216-0002	16,15
32	1	1	1	1	1	1	Aufschraub-Verschraubung	95.23185-0015	13,85
33	1	1	1	1	1	1	Ger. Ein-Verschraubung Rp 1/8	95.99385-0050	11,05

Pos.	RE 1.0-0530	RE 1.1-0531	RE 1.2-0532	RE 1.3-0533	RE 1.4-0534	RE 1.5-0535	Beschreibung	Sach-Nr.	Preis € pro Stk.
34	1	1	1	1	1	1	Ölrohr kompl.	95.23144-0052	26,60
35	1	1	1	1	1	1	Ölpumpe BFP 21 L4	95.91100-0045	101,00
37	2	2	2	2	2	2	Silberschlauch	95.91149-0028	13,05
38	2	2	2	2	2	2	Dichtring 13x18; Cu	95.99187-0001	1,55
39	1	1	1	1	1	1	Kupplungsstück 2-flächig	95.26233-0027	2,90
40	1	1	1	1	1	1	E-Motor mit Kondensator; 110 W	95.95262-0010	n.V.*
41	1	1	1	1	1	-	Gebälserad; 160x52 mm	95.26229-0026	32,20
41	-	-	-	-	-	1	Gebälserad; 180x52 mm	95.26229-0027	57,50
42	1	1	1	1	1	-	Luftleitblech	95.21160-0012	n.V.*
42	-	-	-	-	-	1	Luftleitblech	95.21160-0021	19,70
43	1	1	1	1	1	1	Brennerhaube mit Matte RE 1	95.21111-0042	n.V.*
44	1	1	1	1	1	1	Verschlusszapfen für Haube	95.21189-0013	3,70
45	1	1	1	1	1	1	Drucktaster	95.21100-0013	4,65
47	1	1	1	1	1	1	Sechskantmutter; M8		s. Pos. 48
48	1	1	1	1	1	1	Satz Brennerbefestigung bestehend aus: 4xSchraube M8x25, 4xUnterlegscheibe M8 und 4xMutter M8	95.90100-0047	3,85
49	1	1	1	1	1	1	Brennerkopfdichtung	95.22287-0031	6,50
50	1	1	1	1	1	1	Klemmflansch RE/DE/DZ/GE 1	95.22232-0029	n.V.*
52	1	1	1	1	1	1	Zylinderschraube, M8x25		s. Pos. 48
59	1	1	1	1	1	1	Magnetventil, Suntec, für Pumpe AS 47/AT2-3	95.95277-0029	163,00
59	1	1	1	1	1	1	Magnetventil, Danfoss, für Pumpe BFP 21 / BFP 52 LN	95.95277-0012	109,00
59	1	1	1	1	1	1	Magnetventil-Spule; Suntec, für Pumpe AS 47	95.95277-0004	78,50
59	1	1	1	1	1	1	Magnetventil-Spule, Danfoss, für Pumpe BFP 21 /BFP 52 LN	95.95277-0066	78,50
59	1	1	1	1	1	1	Magnetventilkern; Danfoss, für Pumpe BFP 21/52 LN	95.95277-0033	69,00
60	1	1	1	1	1	1	Filterpatrone mit O-Ring, BFP 21, Danfoss	95.91340-0011	33,90
o.A.	1	1	1	1	1	1	Ionisationselektrode RE1, MGE10	95.24236-0021	n.V.*
o.A.	1	1	1	1	1	1	Halterung für Haube; 4 mm	95.21189-0011	3,85

RE 1 LN

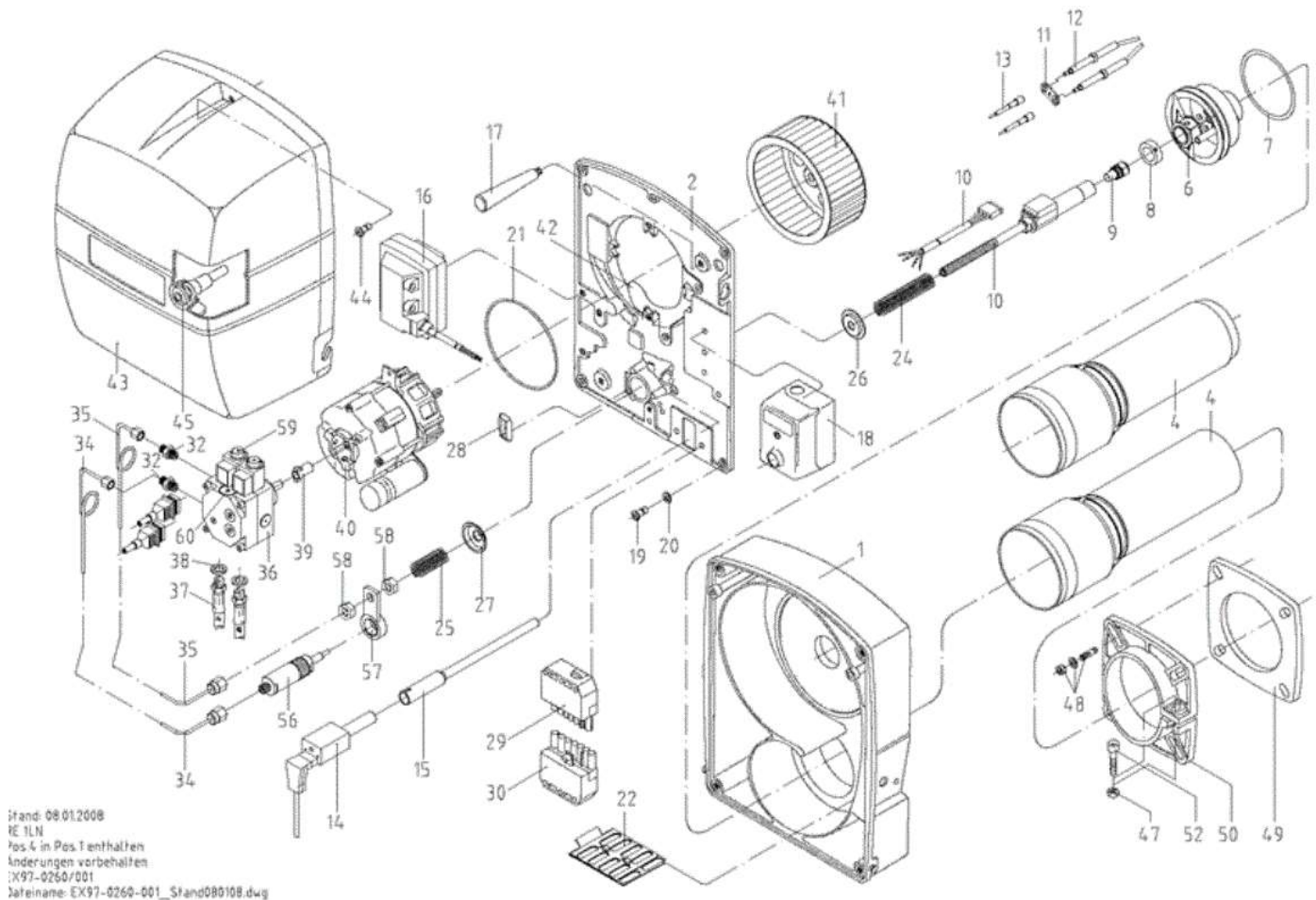

Pos.						Beschreibung	Sach-Nr.	Preis € pro Stk.	
	RE 1.0LN-0260	RE 1.1LN-0261	RE 1.2LN-0262	RE 1.3LN-0263	RE 1.4LN-0264				RE 1.5LN-0265
1	1	1	1	1	-	-	Gehäuse mit Keramikrohr RE 1.0-3LN	95.21110-0072	n.V.*
1	1	-	-	-	-	-	Gehäuse mit Brennerrohr 180 mm	95.21110-0067	n.V.*
1	-	1	1	1	-	-	Gehäuse mit Brennerrohr 180 mm	95.21110-0068	n.V.*
1	-	-	-	-	1	1	Gehäuse mit Brennerrohr 180 mm	95.21110-0069	458,00
o.A.	4	4	4	4	4	4	Einpresshalterung 6 mm	95.21189-0001	5,70
2	1	1	1	1	1	1	Gehäusedeckel	95.21112-0040	79,00
6	1	-	-	-	-	-	Mischsystem kompl. RE 1.0LN	95.22100-2555	n.V.*
6	-	1	-	-	-	-	Mischsystem kompl. RE 1.1LN	95.22100-2562	165,00
6	-	-	1	-	-	-	Mischsystem kompl. RE 1.2LN	95.22100-2569	165,00
6	-	-	-	1	-	-	Mischsystem kompl. RE 1.3/75LN	95.22100-6675	165,00
6	-	-	-	-	1	-	Mischsystem kompl. RE 1.4/83LN	95.22100-6683	165,00
6	-	-	-	-	-	1	Mischsystem kompl. RE 1.5LN	95.22100-6699	165,00
7	1	1	1	1	1	1	Rundschnurring RE 1LN;	95.22287-0035	20,40
8	1	1	1	1	1	1	Stelling für Mischsystem RE1LN	95.23199-0023	40,50

Pos.	RE 1.0LN-0260	RE 1.1LN-0261	RE 1.2LN-0262	RE 1.3LN-0263	RE 1.4LN-0264	RE 1.5LN-0265	Beschreibung	Sach-Nr.	Preis € pro Stk.
9	1	-	-	-	-	-	Düse 0,40/80 Grd HT	95.23117-4710	20,30
9	-	1	-	-	-	-	Düse 0,50/80 Grd HT	95.23117-4711	15,85
9	-	-	1	-	-	-	Düse 0,60/80 Grd Hf	95.23117-4702	16,25
9	-	-	-	1	-	-	Düse 0,65/80 Grd H	95.23117-4503	14,70
9	-	-	-	-	1	-	Düse 0,75/80 Grd H	95.23117-4505	23,30
9	-	-	-	-	-	1	Düse 0,85/80 Grd H	95.23117-4507	23,30
10	1	1	1	1	1	1	Ölvorwärmer mit Rohr Danfoss 2025	95.23135-0062	112,00
11	1	1	1	1	1	1	Elektrodenklemmblech	95.23760-0016	3,95
12	2	2	2	2	2	-	Zünderlektrode	95.24236-0048	15,15
12	1	1	1	1	1	-	Zünderlektroden-Set inkl. 2 Elektroden, Klemmblech und Schrauben	95.90100-0056	n.V.*
12	-	-	-	-	-	2	Zünderlektrode RE 1.5LN	95.24236-0039	24,50
13	2	2	2	2	2	2	Zündkabel mit Stecker	95.24200-0054	6,50
14	1	1	1	1	1	1	Infrarot-Überwachung IRD 1010	95.95214-0048	217,00
15	1	1	1	1	1	1	Halterohr Infrarot-Überwach.	95.21144-0013	n.V.*
16	1	1	1	1	1	1	Umbausatz Zündtrafo auf EBI	95.90100-0066	83,00
17	1	1	1	1	1	1	Kegelgriff	95.21170-0002	4,65
18	1	1	1	1	1	1	Ölfeuerungsautomat TF 830.3	95.95249-0036	n.V.*
19	4	4	4	4	4	4	Verschlusszapfen	95.21189-0003	3,70
20	4	4	4	4	4	4	Sicherungsscheibe	95.21189-0002	1,20
21	1	1	1	1	1	1	Schutzring	95.21199-0014	n.V.*
22	1	1	1	1	1	1	Luftverstellung kompl.	95.21118-0025	11,05
24	1	1	1	1	1	1	Druckfeder	95.23171-0005	3,05
25	1	1	1	1	1	1	Druckfeder F5	95.23171-0009	17,65
26	1	1	1	1	1	1	Zentrierteller	95.23172-0005	11,35
27	1	1	1	1	1	1	Federteller RE 1	95.23172-0004	1,05
28	1	1	1	1	1	1	Kabeldurchführung	95.95120-0010	3,00
29	1	1	1	1	1	1	Buchse mit Kabelbündel 7-polig	95.24200-0055	21,60
30	1	1	1	1	1	1	Gegenstecker (Kessel)	95.95216-0002	16,15
32	2	2	2	2	2	2	Ger. Ein-Verschraubung Rp 1/8	95.99385-0050	11,05
34	1	1	1	1	1	1	Ölrohr Hydraulik	95.23144-0051	25,60
35	1	1	1	1	1	1	Ölrohr zur Düse RE 1LN	95.23144-0049	26,60
36	1	1	1	1	1	1	Ölpumpe BFP 52LN für RE 1LN	95.91100-0053	n.V.*
36	1	1	1	1	1	1	Umbaus. Ölpumpe RE 1 LN, UNI 2.4B auf BFP 52LN	95.90100-0037	n.V.*
37	2	2	2	2	2	2	Silberschlauch	95.91149-0028	13,05
38	2	2	2	2	2	2	Dichtring 13x18, Cu	95.99187-0001	1,55
39	1	1	1	1	1	1	Kupplungsstück 2-flächig	95.26233-0027	2,90
40	1	1	1	1	1	1	E-Motor mit Kondensator, 110 W	95.95262-0010	n.V.*
40	1	1	1	1	1	1	Kondensator 4 müF mit Stecker	95.95276-0014	25,20
41	1	1	1	1	1	1	Gebälserad, 180x52 mm	95.26229-0027	57,50
42	1	1	1	1	1	1	Luftleitblech	95.21160-0021	19,70

Pos.	RE 1.0LN-0260	RE 1.1LN-0261	RE 1.2LN-0262	RE 1.3LN-0263	RE 1.4LN-0264	RE 1.5LN-0265	Beschreibung	Sach-Nr.	Preis € pro Stk.
43	1	1	1	1	1	1	Brennerhaube mit Matte RE 1	95.21111-0042	n.V.*
44	1	1	1	1	1	1	Verschlusszapfen für Haube	95.21189-0013	3,70
45	1	1	1	1	1	1	Drucktaster	95.21100-0013	4,65
47	1	1	1	1	1	1	Sechskantmutter, M8	s. Pos. 48	
48	1	1	1	1	1	1	Satz Brennerbefestigung bestehend aus: 4xSchraube M8x25, 4xUnterlegscheibe M8 und 4xMutter M8	95.90100-0047	3,85
49	1	1	1	1	1	1	Brennerkopfdichtung	95.22287-0031	6,50
50	1	1	1	1	1	1	Klemmflansch RE/DE/DZ/GE 1	95.22232-0029	n.V.*
52	1	1	1	1	1	1	Zylinderschraube, M8x25	s. Pos. 48	
56	1	1	1	1	1	1	Hydraulikzylinder RE 1LN	95.28100-0003	97,00
57	1	1	1	1	1	1	Verstellhebel für Vorwärmer	95.23174-0001	17,65
58	2	2	2	2	2	2	Sechskantmutter, R 1/8	95.99196-0099	2,80
59	1	1	1	1	1	1	Magnetventil; Danfoss, für Pumpe BFP21/BFP52LN	95.95277-0012	109,00
59	1	1	1	1	1	1	Magnetventil-Spule; Danfoss, für Pumpe BFP21/52LN	95.95277-0066	78,50
59	1	1	1	1	1	1	Magnetventilkern; Danfoss, für Pumpe BFP 21/52 LN	95.95277-0033	69,00
60	1	1	1	1	1	1	Filterpatrone mit O-Ring, BFP 21, Danfoss	95.91340-0011	33,90
o.A.	1	1	1	1	1	1	Umbausatz Hydraulik	95.90100-0055	129,00
o.A.	1	1	1	1	1	1	Halterung f.Haube; 4 mm	95.21189-0011	3,85

RE 2

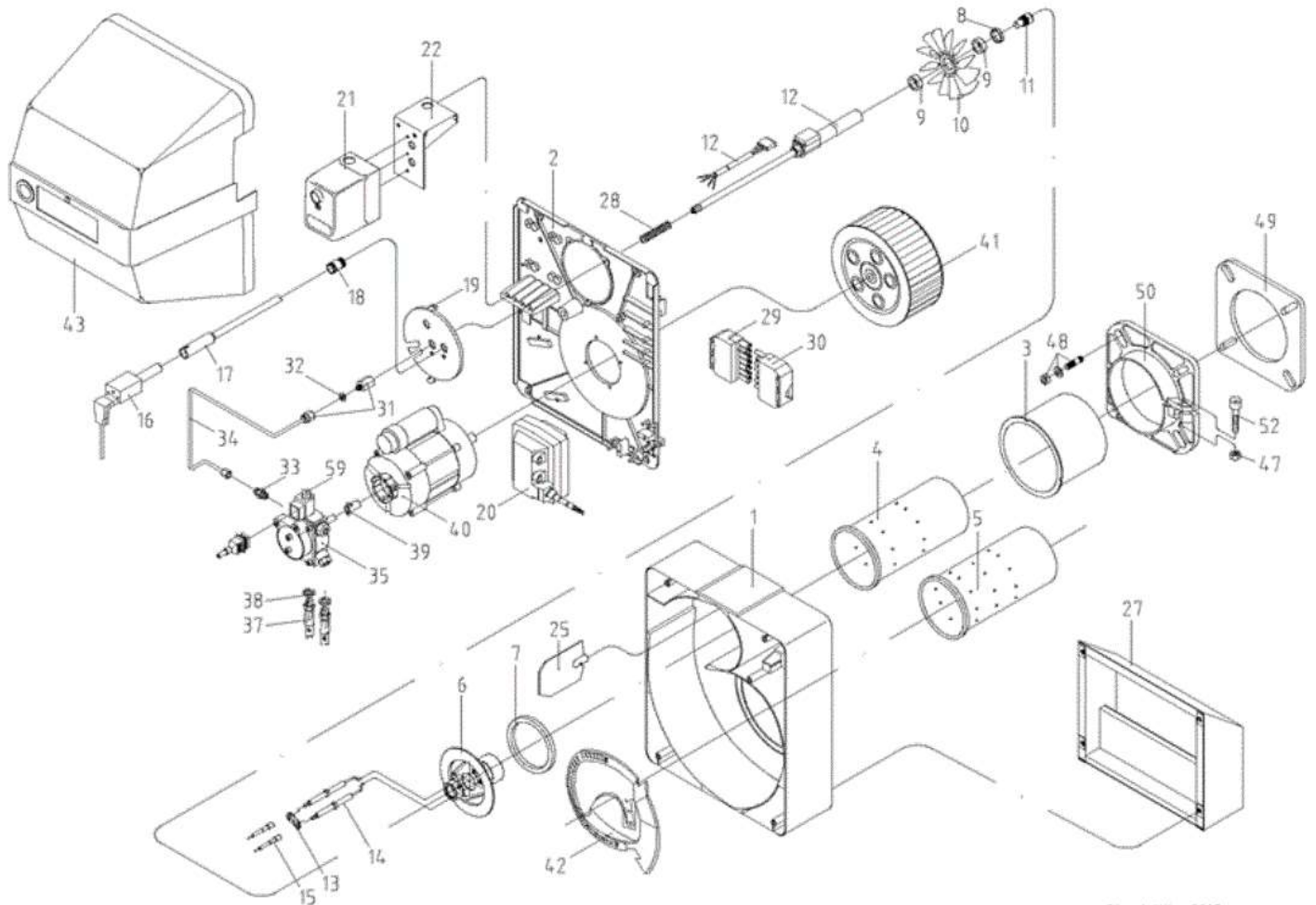

Stand: März 2003
 Änderungen vorbehalten
 EX98-0236/006 RE2

Pos.	RE 2.6-0236	RE 2.7-0237	Beschreibung	Sach-Nr.	Preis € pro Stk.
1	1	1	Brennergehäuse	95.21110-1001	n.V.*
2	1	1	Gehäusedeckel	95.21112-1001	90,00
3	1	1	Stützrohr	95.22240-0141	74,50
4	1	-	Brennerrohr Keramik	95.22240-0149	n.V.*
5	-	1	Brennerrohr Keramik	95.22240-0151	n.V.*
6	1	-	Mischsystem RE 2.6	95.22200-4233	138,00
6	-	1	Mischsystem RE 2.7	95.22200-4235	138,00
7	1	1	Dichtring	95.22287-0026	14,70
8	1	-	Distanzring 5,4 mm	95.23199-0017	3,85
8	-	1	Distanzring 4,0 mm	95.23199-0007	3,85
8	-	1	Distanzring 3,0 mm	95.23199-0009	3,85
9	2	2	Distanzrohr	95.23199-1001	n.V.*
10	1	-	Luftleiteinrichtg.30 Grd	95.21160-1047	n.V.*
10	-	1	Luftleiteinrichtg.40 Grd	95.21160-1048	52,50
11	1	-	Düse 1,25/60 Grd S; Gph	95.23117-6312	23,30

Pos.	RE 2.6-0236	RE 2.7-0237	Beschreibung	Sach-Nr.	Preis € pro Stk.
11	-	1	Düse 1,35/60 Grd H (Steinen)	95.23117-4313	23,30
12	1	1	Ölvorwärmer	95.23135-0048	282,00
13	1	1	Elektrodenklemmblech	95.23760-0016	3,95
14	2	2	Zündelektrode	95.24236-0026	14,65
15	2	2	Zündkabel mit Steckerhülsen, 500 mm	95.24200-0066	20,40
16	1	1	Infrarot-Überwachung IRD 1010	95.95214-0048	217,00
17	1	1	Halterohr Infrarot-Überwachung [bis 1993]	95.21144-1001	n.V.*
17	1	1	Halterohr RE2/RZ 2.6 [ab 1994]	95.21144-1004	n.V.*
19	1	1	Flanschdeckel	95.21112-1002	n.V.*
o.A.	1	1	Schauglas blau mit Sprengring 16,5 x 3 mm	95.20225-4053	2,45
20	1	1	Zündtrafo 12/20 CM mit Kabel, Fida	95.95272-0019	111,00
21	1	1	Ölfeuerungsautomat DKW 972	95.95249-0038	n.V.*
22	1	1	Konsole für Ölfeuerungsautomat mm d 900	95.21160-0034	n.V.*
25	1	1	Luftklappe DE/GE 1	95.21118-0009	14,65
27	1	1	Ansaugschalldämpfer kompl.	95.21116-1003	142,00
28	1	1	Druckfeder	95.23171-0008	4,40
29	1	1	Buchse mit Kabel; 7-polig	95.24200-1008	31,30
30	1	1	Gegenstecker (Kessel)	95.95216-0002	16,15
31	1	1	Aufschraub-Verschraubung	95.23185-0015	13,85
32	1	1	Dichtkantenring	95.23199-0011	4,30
33	1	1	Ger. Ein-Verschraubung Rp 1/8	95.99385-0050	11,05
34	1	1	Ölrohr RE 2	95.23144-0043	n.V.*
35	1	1	Ölpumpe AS 47D	95.91100-0043	160,00
37	2	2	Silberschlauch	95.91149-0028	13,05
38	2	2	Dichtring 13x18; Cu	95.99187-0001	1,55
39	1	1	Kupplungsstück 2-flächig	95.26233-0027	2,90
40	1	1	E-Motor mit Kondensator, 240 W	95.95262-0011	231,00
40	1	1	Kondensator 8 müF	95.95276-0008	85,50
41	1	1	Gebläserad, 160x69 mm	95.26229-0030	46,50
42	1	1	Lufteinlaufdüse	95.21117-1007	41,90
43	1	1	Brennerhaube RE/DZ2;saphirblau	95.21111-1001	162,00
44	1	1	Distanzstück für Haube	95.21199-1003	11,35
47	1	1	Sechskantmutter, M8		s. Pos. 48
48	1	1	Satz Brennerbefestigung bestehend aus: 4xSchraube M8x25, 4xMutter M8, 4xKotflügelscheibe 8,4x20	95.90100-1001	3,95
49	1	1	Brennerkopfdichtung	95.22287-1005	8,05
50	1	1	Klemmflansch RE/RZ/DZ/GZ 2	95.22232-1001	34,20
52	1	1	Zylinderschraube; M8x25		s. Pos. 48
59	1	1	Magnetventil-Spule, Suntec	95.95277-0004	78,50
59	1	1	Magnetventil, Suntec	95.95277-0029	163,00
o.A.	1	1	Klemmblech für Silberschlauch	95.21160-0019	1,65

RM/RZ 1 EG/EUG
Komplett

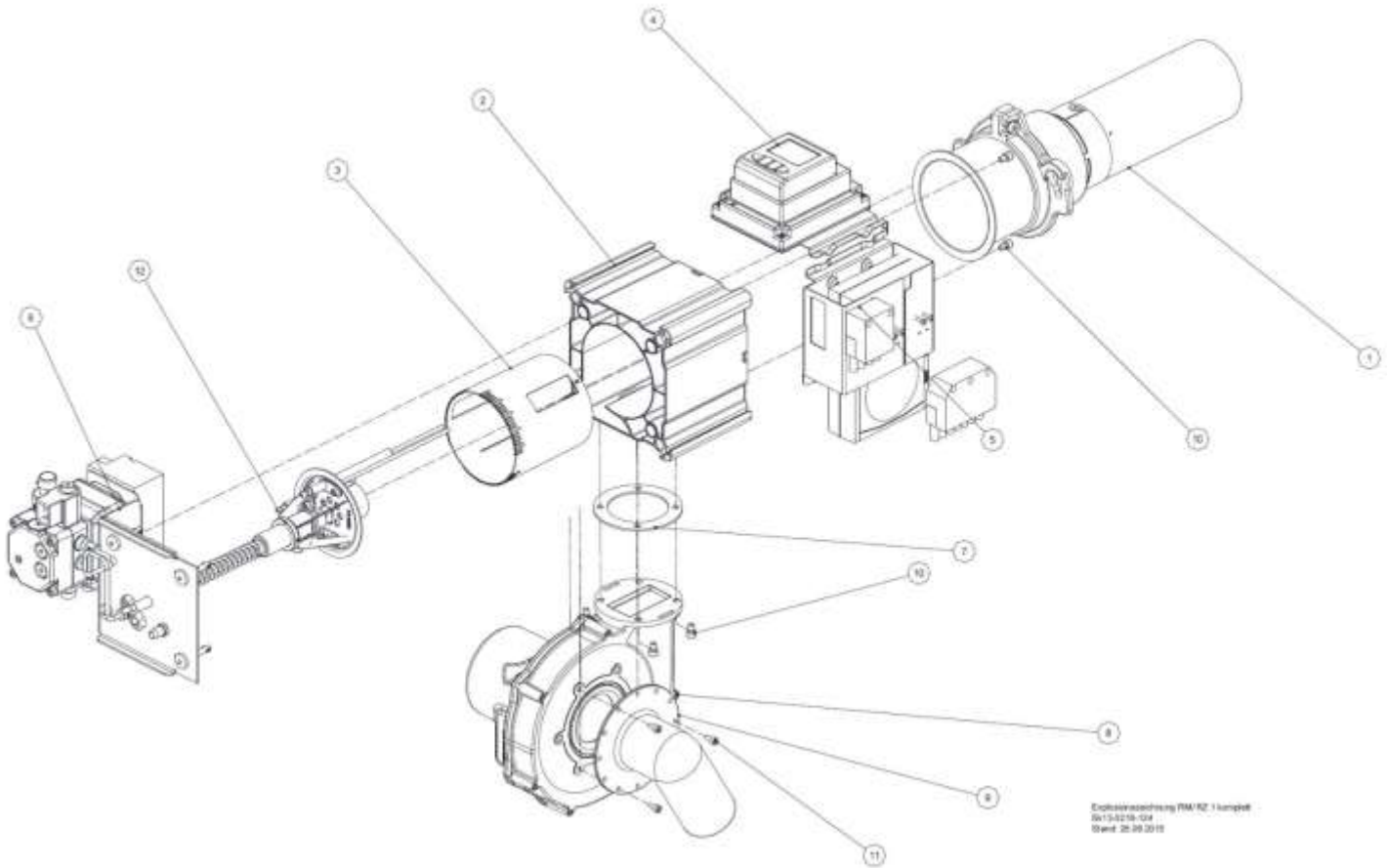

Pos.	RM/RZ 1.0 EG/EUG									Beschreibung	Sach-Nr.	Preis € pro Stk.
	RM/RZ 1.0 EG/EUG	RM/RZ 1.1 EG/EUG	RM/RZ 1.2 EG/EUG	RM/RZ 1.3 EG/EUG	RM/RZ 1.4 EG/EUG	RM/RZ 1.5 EG/EUG	RM/RZ 1.6 EG/EUG	RM/RZ 1.7 EG/EUG	RM/RZ 1.8 EG/EUG			
1	-	-	-	-	-	-	-	-	-	Baugruppe Brennerrohr	s. separate Aufstellung	
2	1	1	1	1	1	1	1	1	1	Brennergehäuse komplett	95.21110-0100	32,50
3	1	1	1	1	1	1	1	1	1	Luftdrossel	95.21160-0070	3,00
4	-	-	-	-	-	-	-	-	-	Baugruppe Regler	s. separate Aufstellung	
5	-	-	-	-	-	-	-	-	-	Baugruppe Pumpenregler	s. separate Aufstellung	
6	-	-	-	-	-	-	-	-	-	Baugruppe Deckel komplett	s. separate Aufstellung	
7	1	1	1	1	1	1	1	1	1	Gebälseflanschdichtung	95.22287-0100	2,80
8	1	1	1	1	1	1	1	1	1	Radial Gebläse 110 W, ebm RG 128/1300	95.26300-0001	202,00
9	1	1	1	1	1	1	1	1	1	RLU-Ansaugstutzen	95.21116-0040	5,60
10	4	4	4	4	4	4	4	4	4	Zylinderschraube mit Innensechskant M5x8	95.99194-0508	1,75
11	3	3	3	3	3	3	3	3	3	Zylinderschraube mit Innensechskant M4x8, SO 4762, 8.8 A3C	95.99194-0408	1,75
12	1	-	-	-	-	-	-	-	-	Justiering mit Madenschraube	95.23199-0024	11,80
o.A.	1	1	1	1	1	1	1	1	1	Dichtring, 90,5x77 mm	95.22287-0041	5,50
o.A.	2	2	2	2	2	2	2	2	2	Zündkabel mit Steckerhülse, 580 mm	95.24200-1014	11,90

Pos.	RM/RZ 1.0 EG/EUG	RM/RZ 1.1 EG/EUG	RM/RZ 1.2 EG/EUG	RM/RZ 1.3 EG/EUG	RM/RZ 1.4 EG/EUG	RM/RZ 1.5 EG/EUG	RM/RZ 1.6 EG/EUG	RM/RZ 1.7 EG/EUG	RM/RZ 1.8 EG/EUG	Beschreibung	Sach-Nr.	Preis € pro Stk.
o.A.	1	1	1	1	1	1	1	1	1	Satz Brennerbefestigung	95.90100-0003	6,55
o.A.	1	1	1	1	1	1	1	1	1	Silberschlauch rot, NW 6x1200	95.91149-0032	14,25
o.A.	1	1	1	1	1	1	1	1	1	Silberschlauch blau (Rücklauf), NW 6x1200	95.91149-0033	14,25
o.A.	1	1	1	1	1	1	1	1	1	Steckerteil; grün; kompl., Wieland; 4-polig	95.95112-0040	9,10
o.A.	1	1	1	1	1	1	1	1	1	Massekabel 100 mm, grün-gelb,	95.24200-0104	6,70
o.A.	1	1	1	1	1	1	1	1	1	Hauptkabelbaum	95.24200-0125	207,00
o.A.	1	1	1	1	1	1	1	1	1	Kabel B&P - Gebläse	95.24200-0114	14,45
o.A.	1	1	1	1	1	1	1	1	1	Kabel B&P - Pumpe-Motorsteuerung	95.24200-0115	15,85
o.A.	1	1	1	1	1	1	1	1	1	Kabel Ölvorwärmer-Zündtransformator	95.24200-0116	52,00
o.A.	1	1	1	1	1	1	1	1	1	Signalkabel BFPM	95.24200-0117	28,20
o.A.	1	1	1	1	1	1	1	1	1	Kesselflansch	95.22232-0031	17,75
o.A.	1	1	1	1	1	1	1	1	1	Brennerkopfdichtung	95.22287-0040	6,50
o.A.	1	1	1	1	1	1	1	1	1	Massekabel Haltebleche	95.24200-0120	3,60

Abweichend ecoOel RM Brenner

Pos.	RM 1.0 EUG	RM 1.1 EUG	RM 1.3.1 EUG	Beschreibung	Sach-Nr.	Preis €
o.A.	1	1	1	Silberschlauch rot, NW 6x1500	95.91149-0039	21,60
o.A.	1	1	1	Silberschlauch blau, Rücklauf, NW 6x1500	95.91149-0040	21,60

Brennerrohr

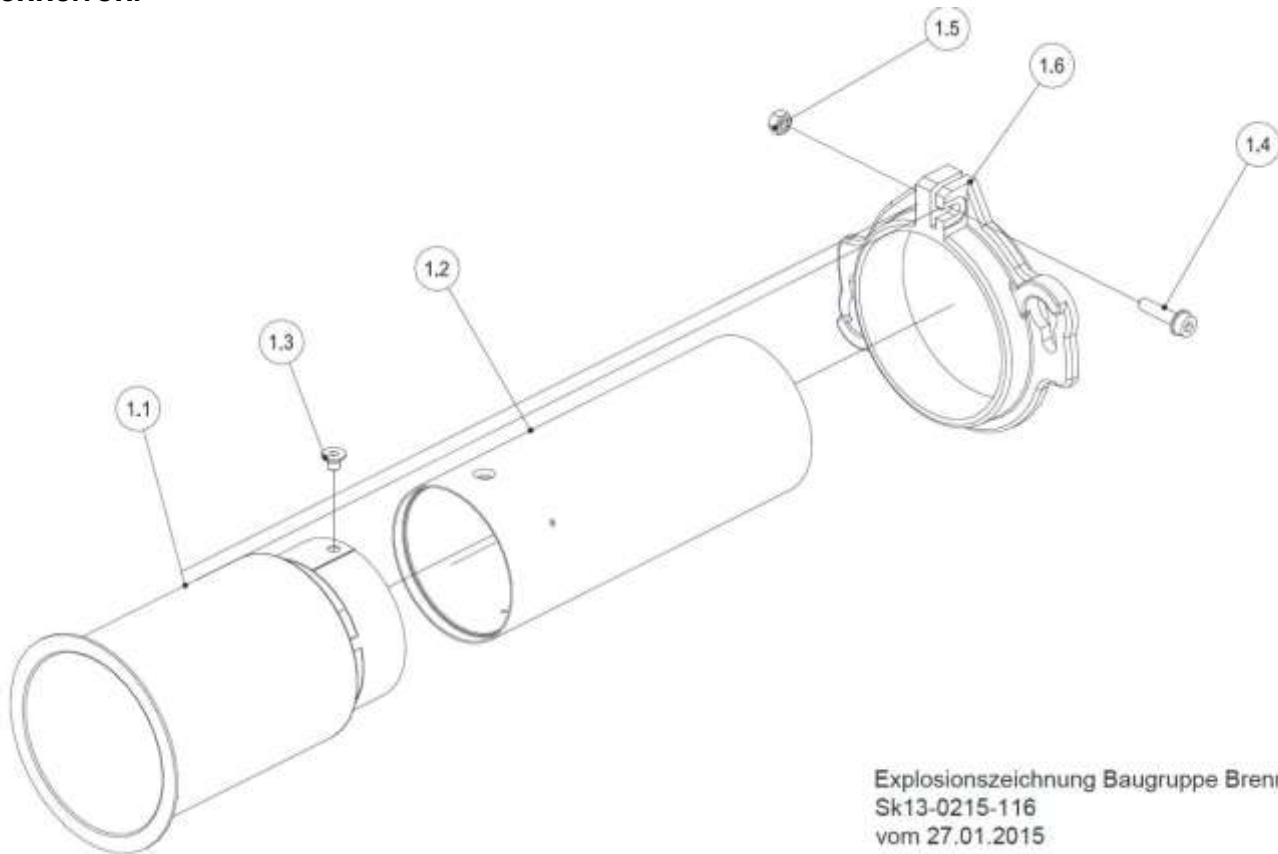

Explosionszeichnung Baugruppe Brennerrohr
Sk13-0215-116
vom 27.01.2015

Pos.	RM/RZ 1.0 EG/EUG	RM/RZ 1.1 EG/EUG	RM/RZ 1.2 EG/EUG	RM/RZ 1.3 EG/EUG	RM/RZ 1.4 EG/EUG	RM/RZ 1.5 EG/EUG	RM/RZ 1.6 EG/EUG	RM/RZ 1.7 EG/EUG	RM/RZ 1.8 EG/EUG	Beschreibung	Sach-Nr.	Preis € pro Stk.
1.1	1	1	1	1	-	-	-	-	-	Stützrohr; 80 mm	95.22240-0188	94,50
	-	-	-	-	1	1	1	1	1	Stützrohr; 93 mm	95.22240-0187	98,50
1.2	1	1	1	1	-	-	-	-	-	Brennerrohr, 80 x 200 mm	95.22240-0216	156,00
	-	-	-	-	1	1	1	-	-	Brennerrohr 91,5 x 220 mm	95.22240-0203	183,00
	-	-	-	-	-	-	-	1	1	Brennerrohr 91,5 x 260 mm	95.22240-0205	224,00
1.3	1	1	1	1	1	1	1	1	1	Senkschraube mit Innensechskant M6x8	95.99194-0118	4,05
1.4	1	1	1	1	1	1	1	1	1	Zylinderschraube mit Flansch M6x25, BN 1392, Innensechskant, A3B	95.99194-0020	1,95
1.5	1	1	1	1	1	1	1	1	1	Zylinderschraube mit Schlitz M6x12, ISO 1207, 4.8, A3B	95.99196-0006	0,85
1.6	1	1	1	1	1	1	1	1	1	Brennerrohrflansch	95.22232-0032	20,30
o.A.	1	1	1	1	1	1	1	1	1	Kesselflansch	95.22232-0031	17,75

Regler

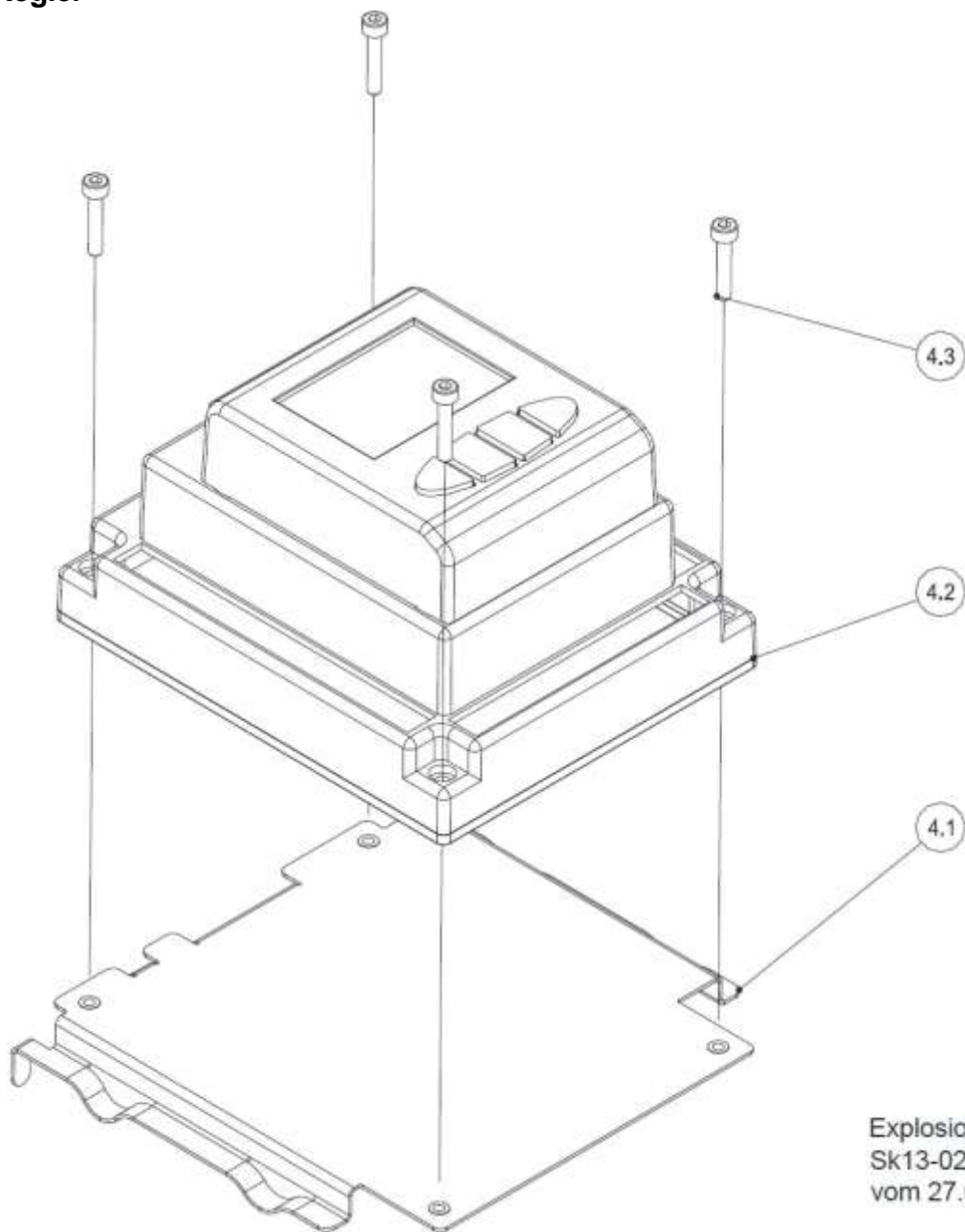

Explosionszeichnung Baugruppe Regler
Sk13-0215-115
vom 27.01.2015

Pos.											Beschreibung	Sach-Nr.	Preis € pro Stk.
	RM/RZ 1.0 EG/EUG	RM/RZ 1.1 EG/EUG	RM/RZ 1.2 EG/EUG	RM/RZ 1.3 EG/EUG	RM/RZ 1.4 EG/EUG	RM/RZ 1.5 EG/EUG	RM/RZ 1.6 EG/EUG	RM/RZ 1.7 EG/EUG	RM/RZ 1.8 EG/EUG				
4.1	1	1	1	1	1	1	1	1	1	1	Halter B&P Ölfeuerungsautomat	95.31160-0111	23,80
4.2	1	1	1	1	1	1	1	1	1	1	Ölfeuerungsautomat OB3	95.95249-0110	254,00
4.3	4	4	4	4	4	4	4	4	4	4	Zylinderschraube mit Innensechskant M3x14	95.99194-0314	n.V.*

Pumpenregler

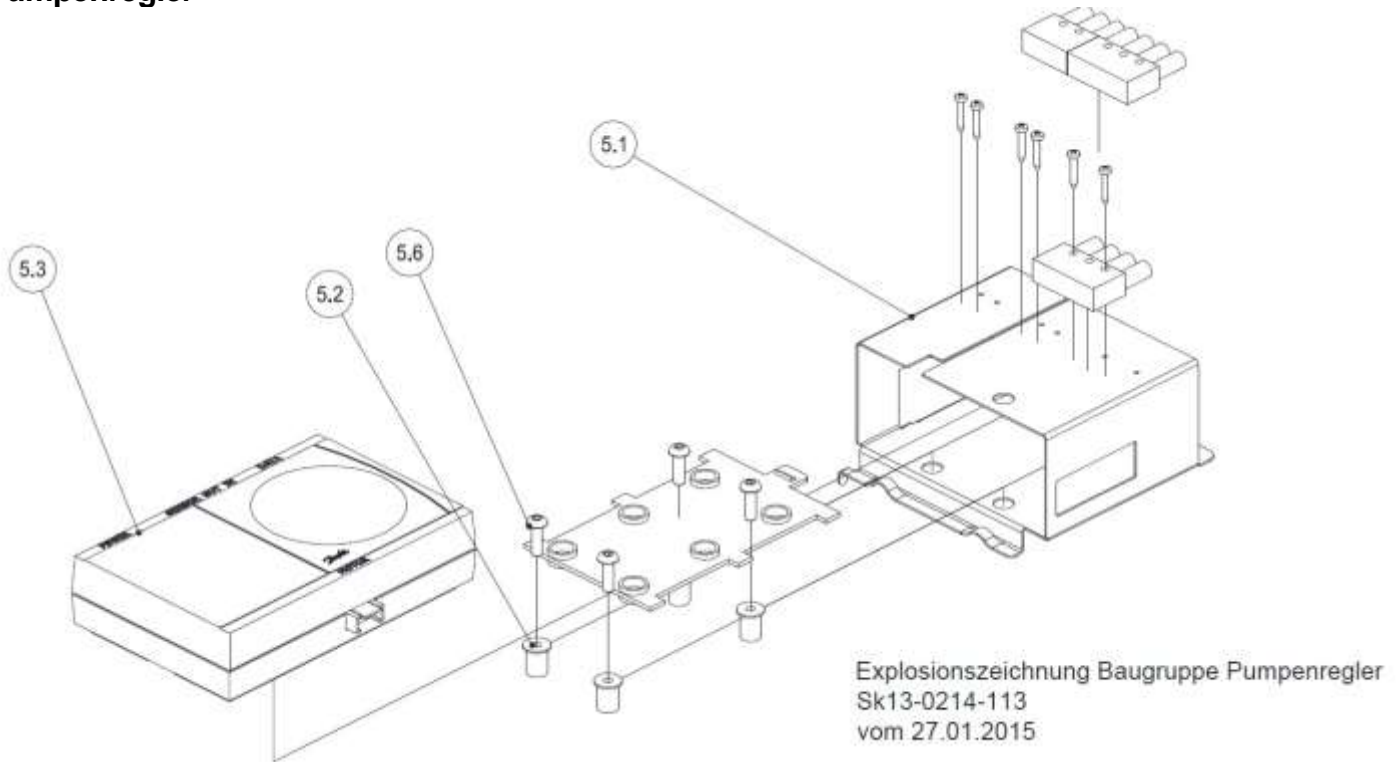

Pos.	RM/RZ 1.0 EG/EUG	RM/RZ 1.1 EG/EUG	RM/RZ 1.2 EG/EUG	RM/RZ 1.3 EG/EUG	RM/RZ 1.4 EG/EUG	RM/RZ 1.5 EG/EUG	RM/RZ 1.6 EG/EUG	RM/RZ 1.7 EG/EUG	RM/RZ 1.8 EG/EUG	Beschreibung	Sach-Nr.	Preis € pro Stk.
5.1	1	1	1	1	1	1	1	1	1	Halter Motorsteuerung	95.31160-0100	25,30
5.2	4	4	4	4	4	4	4	4	4	Blindmutter M5 (4 Stk.)	95.21196-0101	3,85
5.3.1 5.3.2	1	1	1	1	1	1	1	1	1	Motor-Ölpumpenkombinations Steuerung, Danfoss BFPM Controller Version 3	95.91100-0072	218,00
5.4	1	1	1	1	1	1	1	1	1	Buchse 7-polig mit Kabel	95.24200-1008	31,30
5.5	1	1	1	1	1	1	1	1	1	Buchse 4-polig mit Kabel	95.24200-1010	21,80
5.6	4	4	4	4	4	4	4	4	4	Flachkopfschraube m. Innensechskant M5x16, ISO 7380	95.99194-0008	0,25
5.7	6	6	6	6	6	6	6	6	6	Linsen-Blechschrabe 2,9x16 (Form F), ISO 7049, mit Kreuzschlitz, verzinkt	95.99194-0137	0,15

Deckel komplett

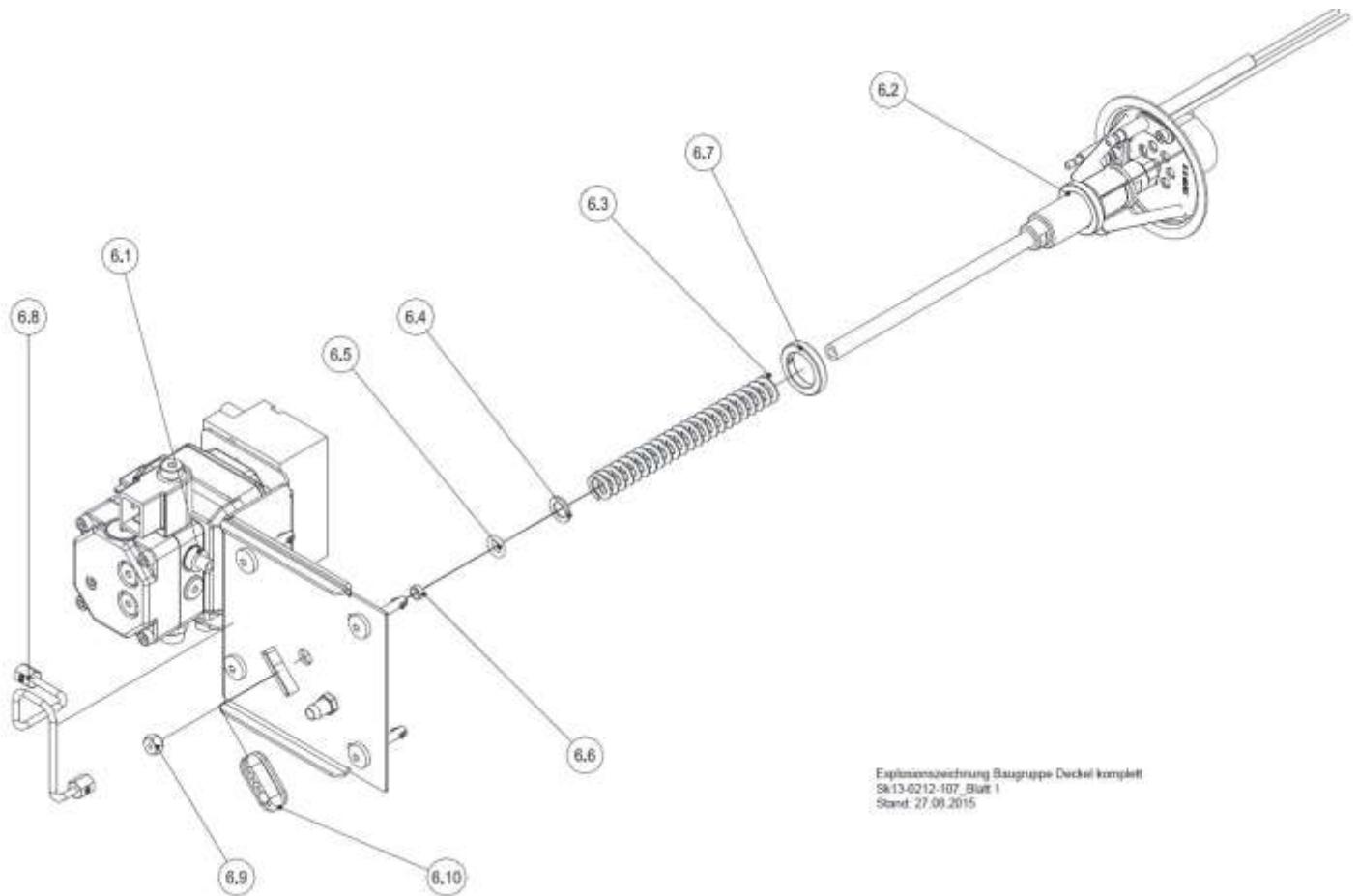

Pos.	RM/RZ 1.0 EG/EUG										Beschreibung	Sach-Nr.	Preis € pro Stk.
	RM/RZ 1.0 EG/EUG	RM/RZ 1.1 EG/EUG	RM/RZ 1.2 EG/EUG	RM/RZ 1.3 EG/EUG	RM/RZ 1.4 EG/EUG	RM/RZ 1.5 EG/EUG	RM/RZ 1.6 EG/EUG	RM/RZ 1.7 EG/EUG	RM/RZ 1.8 EG/EUG				
6.1	-	-	-	-	-	-	-	-	-	-	Baugruppe Deckel	s. separate Aufstellung	
6.2	-	-	-	-	-	-	-	-	-	-	Baugruppe Mischsystem	s. separate Aufstellung	
6.3	1	1	1	1	1	1	1	1	1	1	Druckfeder Ölvorwärmer	95.23171-0030	1,40
6.4	1	1	1	1	1	1	1	1	1	1	Pass-Scheibe 10x16x1, DIN 988, A2K	95.99198-0022	1,95
6.5	1	1	1	1	1	1	1	1	1	1	O-Ring; 8,0x3-NBR 70° schwarz, für Vorwärmer	95.99287-0082	1,65
6.6	1	1	1	1	1	1	1	1	1	1	Dichtkantenring Rp 1/8; DKI; Ermeto	95.23199-0011	4,30
6.7	1	-	-	-	-	-	-	-	-	-	Justiering mit Madenschraube	95.23199-0024	11,80
6.8	1	1	1	1	1	1	1	1	1	1	Ölrohr, EN10305-4 Stahl	95.23144-0100	14,90
6.9	1	1	1	1	1	1	1	1	1	1	Gerade Aufsraub-Verschraubung Rp 1/8, 4 mm (nur Körper)	95.99385-0011	14,00
6.10	1	1	1	1	1	1	1	1	1	1	Kabeldurchführung EPDM 50 Sh.A	95.95120-0012	6,00

Deckel

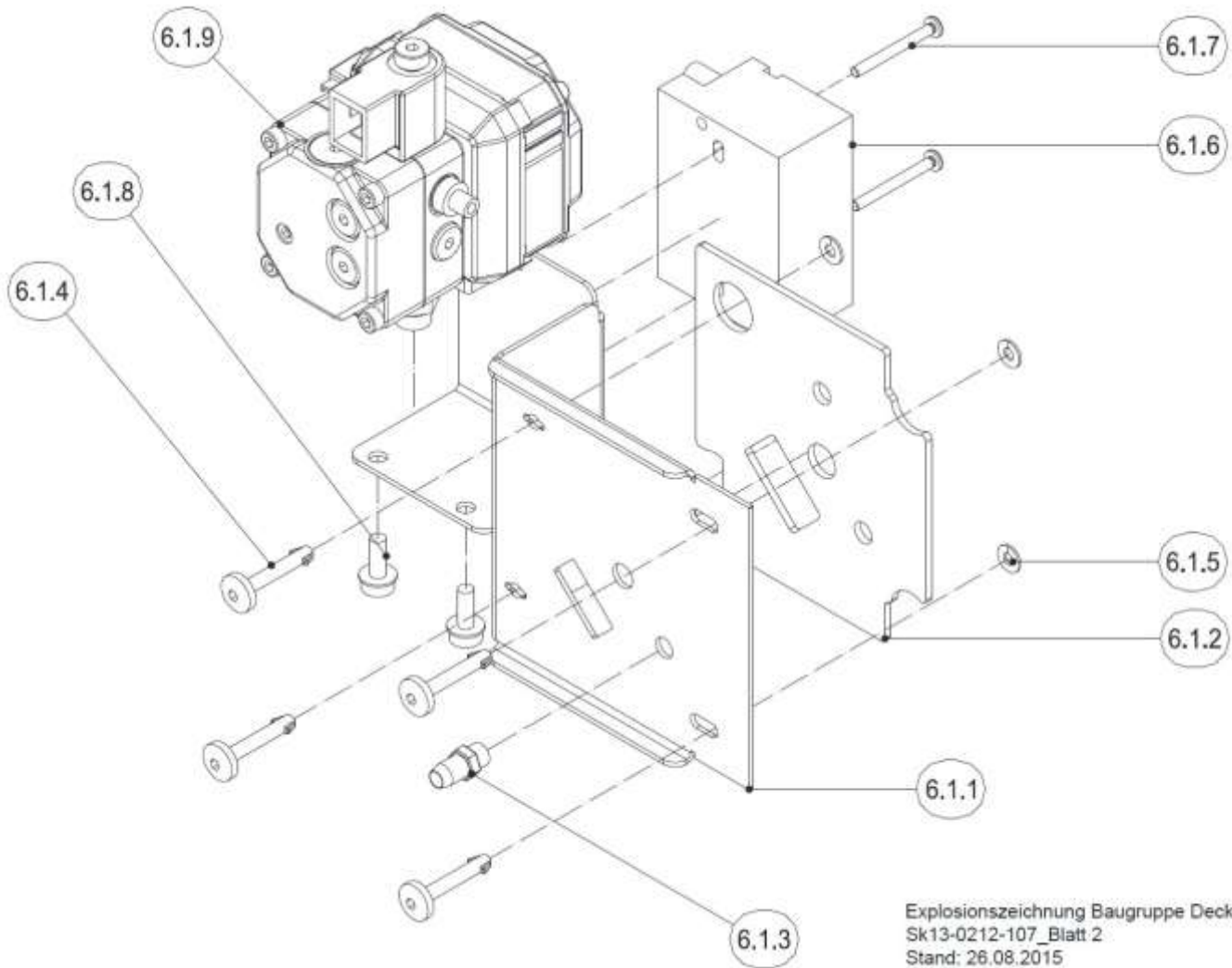

Explosionszeichnung Baugruppe Deckel
Sk13-0212-107_Blatt 2
Stand: 26.08.2015

Pos.	RM/RZ 1.0 EG/EUG									Beschreibung	Sach-Nr.	Preis € pro Stk.
	RM/RZ 1.0 EG/EUG	RM/RZ 1.1 EG/EUG	RM/RZ 1.2 EG/EUG	RM/RZ 1.3 EG/EUG	RM/RZ 1.4 EG/EUG	RM/RZ 1.5 EG/EUG	RM/RZ 1.6 EG/EUG	RM/RZ 1.7 EG/EUG	RM/RZ 1.8 EG/EUG			
6.1.1	1	1	1	1	1	1	1	1	1	Gehäusedeckel B&P	95.21112-0101	23,80
6.1.2	1	1	1	1	1	1	1	1	1	Dichtung Gehäusedeckel	95.22287-0110	5,90
6.1.3	1	1	1	1	1	1	1	1	1	Druckmessnippel R 1/8; Messing	95.37100-0006	5,60
6.1.4	4	4	4	4	4	4	4	4	4	Verschlusszapfen ALCOA 5x38 mm, Zinn, mit Ausgleichsscheibe	95.21189-0040	3,95
6.1.5	4	4	4	4	4	4	4	4	4	Haltescheibe für Verschlusszapfen ALCOA	95.21189-0041	0,25
6.1.6	1	1	1	1	1	1	1	1	1	Zündtransformator EBI 4, Danfoss, elektronisch	95.95272-0024	70,00
6.1.7	2	2	2	2	2	2	2	2	2	Linsen-Schraube m. Kreuzschlitz M4x40,	95.99194-2440	0,85
6.1.8	2	2	2	2	2	2	2	2	2	Zylinderschraube m. Flansch M6x16, BN 1392, Innensechskant, A3B	95.99194-0007	1,55
6.1.9	-	-	-	-	-	-	-	-	-	Baugruppe Pumpe	s. separate Aufstellung	

Pumpe

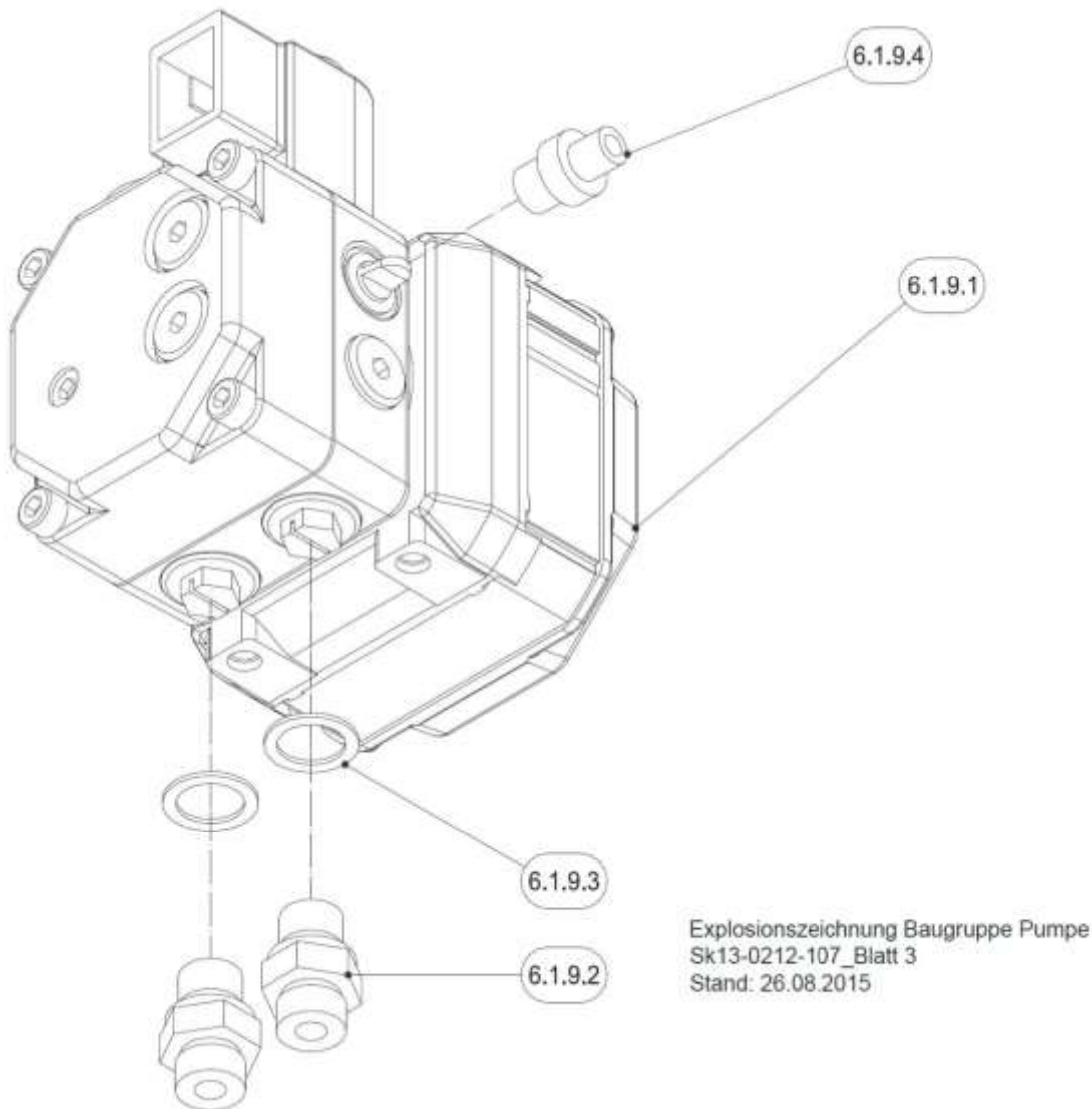

Pos.										Beschreibung	Sach-Nr.	Preis € pro Stk.
	RM/RZ 1.0 EG/EUG	RM/RZ 1.1 EG/EUG	RM/RZ 1.2 EG/EUG	RM/RZ 1.3 EG/EUG	RM/RZ 1.4 EG/EUG	RM/RZ 1.5 EG/EUG	RM/RZ 1.6 EG/EUG	RM/RZ 1.7 EG/EUG	RM/RZ 1.8 EG/EUG			
6.1.9.1	1	1	1	1	1	1	1	1	1	1-Stufige Motor-Ölpumpenkombination, Danfoss BFPM 21 mit Blende	95.91100-0071	267,00
6.1.9.2	2	2	2	2	2	2	2	2	2	Doppelnippel; Rp ¼ x M12, für Ölschlauch	95.99385-0072	2,90
6.1.9.3	2	2	2	2	2	2	2	2	2	Dichtring 13x18; Cu	95.99187-0001	1,55
6.1.9.4	1	1	1	1	1	1	1	1	1	Gerade Einschraub-Verschraubung Rp 1/8, 4 mm (nur Körper)	95.99385-0050	11,05

Mischsystem

(1 : 2)

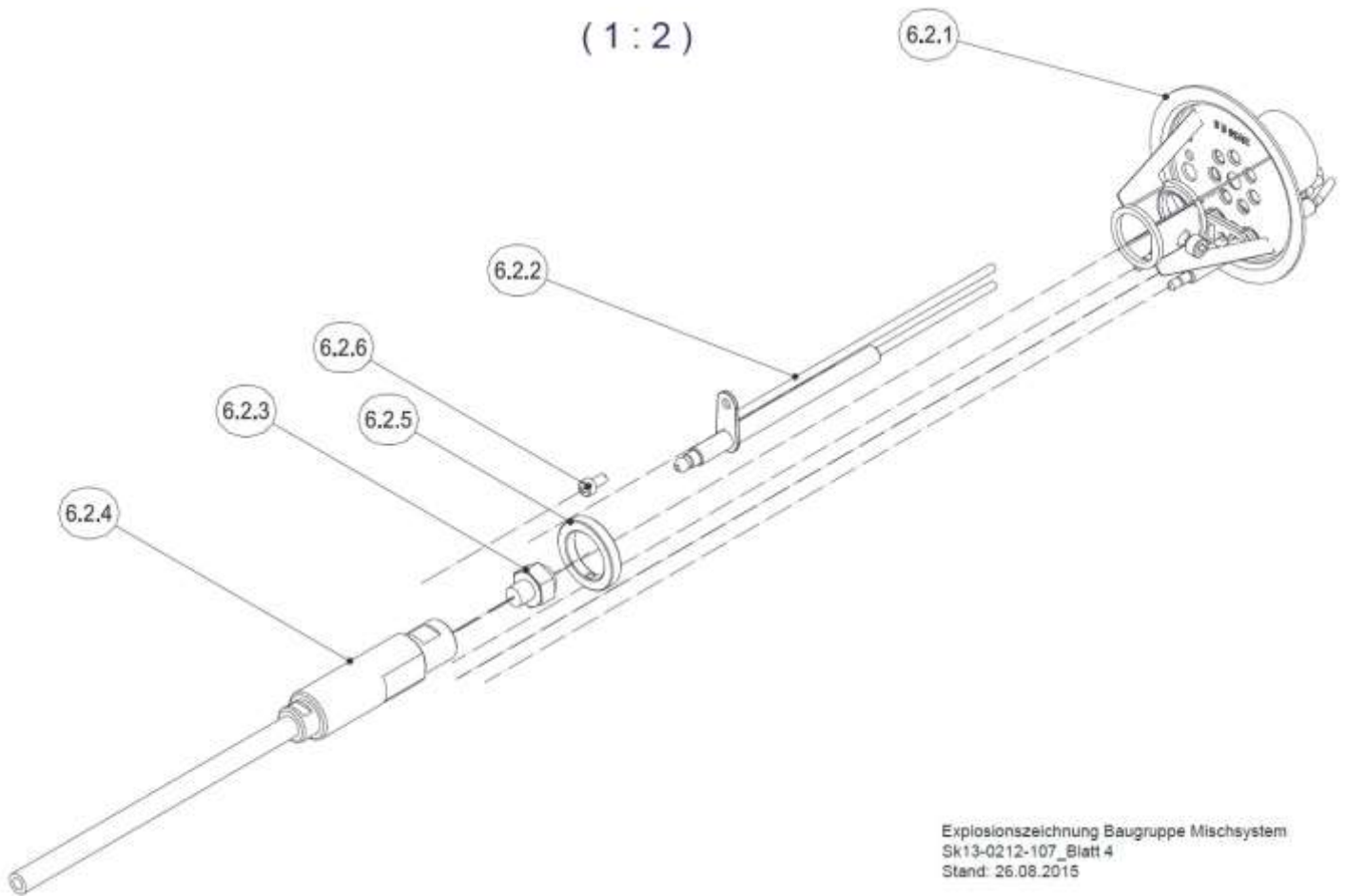

Explosionszeichnung Baugruppe Mischsystem
Sk13-0212-107_Blatt 4
Stand: 26.08.2015

Pos.	RM/RZ 1.0 EG/EUG	RM/RZ 1.1 EG/EUG	RM/RZ 1.2 EG/EUG	RM/RZ 1.3 EG/EUG	RM/RZ 1.4 EG/EUG	RM/RZ 1.5 EG/EUG	RM/RZ 1.6 EG/EUG	RM/RZ 1.7 EG/EUG	RM/RZ 1.8 EG/EUG	Beschreibung	Sach-Nr.	Preis € pro Stk.
6.2.1	1	-	-	-	-	-	-	-	-	Mischsystem kompl. RZ/RM 1.15E S für Ionisationsüberwachung	95.22400-1550	190,00
	-	1	-	-	-	-	-	-	-	Mischsystem kompl. RZ/RM 1.19E S für Ionisationsüberwachung	95.22400-1957	190,00
	-	-	1	-	-	-	-	-	-	Mischsystem kompl. RZ/RM 1.22E S für Ionisationsüberwachung	95.22400-2257	190,00
	-	-	-	1	-	-	-	-	-	Mischsystem kompl. RZ/RM 1.26E S für Ionisationsüberwachung	95.22400-2663	190,00
	-	-	-	-	1	1	-	-	-	Mischsystem kompl. RZ/RM 1.38E S für Ionisationsüberwachung	95.22400-3877	190,00
	-	-	-	-	-	-	1	-	-	Mischsystem kompl. RZ/RM 1.50E S für Ionisationsüberwachung	95.22400-5091	214,00
	-	-	-	-	-	-	-	1	-	Mischsystem kompl. RZ/RM 1.60E S für Ionisationsüberwachung	95.22400-6095	214,00
	-	-	-	-	-	-	-	-	1	Mischsystem kompl. RZ/RM 1.70E S für Ionisationsüberwachung	95.22400-7001	214,00

Pos.	RM/RZ 1.0 EG/EUG	RM/RZ 1.1 EG/EUG	RM/RZ 1.2 EG/EUG	RM/RZ 1.3 EG/EUG	RM/RZ 1.4 EG/EUG	RM/RZ 1.5 EG/EUG	RM/RZ 1.6 EG/EUG	RM/RZ 1.7 EG/EUG	RM/RZ 1.8 EG/EUG	Beschreibung	Sach-Nr.	Preis € pro Stk.
o.A.	2	2	2	-	-	-	-	-	-	Zündelektrode	95.24236-0048	15,15
o.A.	-	-	-	2	2	2	2	2	2	Zündelektrode	95.24236-0049	17,35
6.2.2	1	1	1	1	1	1	1	1	1	Ionisationselektrode, unglasiert, gehärtet	95.24200-1051	45,60
o.A.	1	1	1	1	1	1	1	1	1	Klemmblech für Zündelektroden	95.23760-0019	6,10
6.2.3	1	-	-	-	-	-	-	-	-	Düse 0,25/80Grd MHT, Steinen / MICRO-FLO	95.23117-4709	31,50
	-	1	-	-	-	-	-	-	-	Düse 0,40/80 Grd HT, Steinen/ Twin-Düse	95.23117-4710	20,30
	-	-	1	1	-	-	-	-	-	Düse 0,50/80 Grd HT, Steinen/ Twin-Düse	95.23117-4711	15,85
	-	-	-	-	1	1	-	-	-	Düse 0,75/80 Grd H	95.23117-4505	23,30
	-	-	-	-	-	-	1	-	-	Düse 1,00/80 Grd H	95.23117-4509	23,30
	-	-	-	-	-	-	-	1	-	Düse 1,10/80 Grd H	95.23117-4510	23,30
	-	-	-	-	-	-	-	-	1	Düse 1,25/80 Grd H	95.23117-4512	23,30
6.2.4	1	1	-	-	-	-	-	-	-	Ölvorwärmer Alu Danfoss, 249 mm, 70° PTC	95.23135-0092	n.V.*
	-	-	1	1	1	1	1	1	1	Ölvorwärmer Alu Danfoss, 249mm; 50° PTC	95.23135-0091	98,50
6.2.5	1	-	-	-	-	-	-	-	-	Justiering mit Madenschraube	95.23199-0024	11,80
o.A.	1	-	-	-	-	-	-	-	-	Einstellstreifen X-Maß RM/RZ 1.0 (65x10x0,1 mm)	95.21160-0073	0,25
6.2.6	1	1	1	1	1	1	1	1	1	Zylinderschraube mit Innensechskant M4x8, ISO 4762, 8.8 A3C	95.99194-0408	1,75

Pos.	RZ 2.6 -0336	RZ 2.7 -0337	RZ 2.8 -0338	RZ 2.9 -0339	RZ 2.10 -0340	RZ 2.11 -0341	Beschreibung	Sach-Nr.	Preis € pro Stk.
5	1	-	-	-	-	-	Mischsystem RZ 2.6 S	95.22200-1016	211,00
5	-	1	-	-	-	-	Mischsystem RZ 2.7 S, inkl. Zündeletrodenhalter u. Schraube	95.22200-1027	246,00
5	-	-	1	-	-	-	Mischsystem RZ 2.8 S, inkl. Zündeletrodenhalter u. Schraube	95.22200-1028	246,00
5	-	-	-	1	-	-	Mischsystem RZ 2.9 S, inkl. Zündeletrodenhalter u. Schraube	95.22200-1029	246,00
5	-	-	-	-	1	-	Mischsystem RZ 2.10 S, inkl. Zündeletrodenhalter u. Schraube	95.22200-1030	246,00
5	-	-	-	-	-	1	Mischsystem RZ 2.11 S, inkl. Zündeletrodenhalter u. Schraube	95.22200-1031	246,00
6	1	-	-	-	-	-	Schiebeblende für Gelenkkopf	95.22246-1034	79,50
6	-	1	-	-	-	-	Schiebeblende für Gelenkkopf	95.22246-1035	83,00
6	-	-	1	-	-	-	Schiebeblende für Gelenkkopf	95.22246-1036	81,50
6	-	-	-	1	-	-	Schiebeblende für Gelenkkopf	95.22246-1037	81,50
6	-	-	-	-	1	-	Schiebeblende für Gelenkkopf	95.22246-1038	94,50
6	-	-	-	-	-	1	Schiebeblende für Gelenkkopf	95.22246-1039	94,50
7	1	1	1	1	1	1	Rundschnurring	95.22287-1007	21,60
8	-	1	1	-	-	-	Distanzring 4,0 mm	95.23199-0007	3,85
8	1	-	-	1	1	1	Distanzring 5,4 mm	95.23199-0017	3,85
11	1	1	-	-	-	-	Düse 1,10/80 Grd S	95.23117-6510	23,30
11	-	1	-	-	-	-	Düse 1,35/80 Grd S	95.23117-6513	23,30
11	-	1	1	-	-	-	Düse 1,50/80 Grd S	95.23117-6514	23,30
11	-	-	1	-	-	-	Düse 1,75/80 Grd S	95.23117-6516	23,30
11	-	-	1	1	-	-	Düse 2,00/80 Grd S	95.23117-6518	23,30
11	-	-	-	1	-	-	Düse 2,25/80 Grd S	95.23117-6519	23,30
11	-	-	-	-	1	-	Düse 2,50/80 Grd S	95.23117-6520	23,30
11	-	-	-	-	-	1	Düse 2,75/80 Grd S	95.23117-6521	23,30
11	-	-	-	-	-	1	Düse 3,00/80 Grd S	95.23117-6522	23,30
11	-	-	-	-	-	1	Düse 3,50/80 Grd S	95.23117-6523	23,30
12	1	-	-	-	-	-	Ölvorwärmer	95.23135-0048	282,00
12	-	1	1	1	1	1	Ölvorwärmer Danfoss 030n-2006; 340 mm, mit Kabel	95.23135-0055	201,00
13	1	1	1	1	1	1	Umbausatz Zündeletroden-Halter	95.90100-1004	14,55
14	2	-	-	-	-	-	Zündeletrode (links und rechts)	95.24236-0048	15,15
14	-	2	-	-	-	-	Zündeletrode	95.24236-0049	17,35
14	-	-	2	2	2	2	Zündeletrode	95.24236-0040	21,70
15	2	2	2	2	2	2	Zündkabel mit Stecker	95.24200-1014	11,90
16	1	1	1	1	1	1	Lichtfühler QRC 1A1, Einzeladern, 3-adrig	95.95214-0001	163,00
17	1	-	-	-	-	-	Halterohr	95.21144-1004	n.V.*
19	1	-	-	-	-	-	Flanschdeckel (Satronic)	95.21112-0039	18,00
19	-	1	1	1	1	1	Flanschdeckel	95.21112-1014	41,90
20	1	1	1	1	1	1	Zündtrafo 12/20 CM mit Kabel, Fida	95.95272-0019	111,00

Pos.	RZ 2.6 -0336	RZ 2.7 -0337	RZ 2.8 -0338	RZ 2.9 -0339	RZ 2.10 -0340	RZ 2.11 -0341	Beschreibung	Sach-Nr.	Preis € pro Stk.
21	1	1	1	1	1	1	Ölfeuerungsautomat LOA 24	95.95249-0025	119,00
21	1	1	1	1	1	1	Ölfeuerungsautomat LMO 44.255 WLE	95.95249-0051	352,00
22	1	1	1	1	1	1	Konsole für Ölfeuerungsautomat	95.21160-1057	21,00
25	1	1	1	1	1	1	Luftklappe RE/RZ 2	95.21118-1009	15,45
26	-	1	1	1	1	1	Druckfeder	95.23171-0008	4,40
26	-	1	1	1	1	1	Druckfeder	95.23171-0005	3,05
26	1	-	-	-	-	-	Druckfeder F5	95.23171-1001	n.V.*
27	1	1	1	1	1	1	Ansaugschalldämpfer kompl.	95.21116-1003	142,00
28	1	1	1	1	1	1	Dichtkantenring	95.23199-0011	4,30
29	1	1	1	1	1	1	Buchse mit Kabel, 7-polig	95.24200-1008	31,30
30	1	1	1	1	1	1	Gegenstecker (Kessel)	95.95216-0002	16,15
31	1	1	1	1	1	1	Buchse mit Kabel, 4-polig	95.24200-1010	21,80
32	1	1	1	1	1	1	Steckerteil; grün, kompl.	95.95112-0040	9,10
33	2	2	2	2	2	2	Ger. Ein-Verschraubung Rp 1/8	95.99385-0050	11,05
34	1	1	1	1	1	1	Ölrohr zur Düse	95.23144-1029	29,10
35	1	1	1	1	1	1	Ölpumpe AT 3/55D	95.91100-0050	282,00
36	2	2	2	2	2	2	Doppelnippel, Rp ¼ x 3/8	95.99385-0116	3,85
37	1	1	1	1	1	1	Ölschlauch 2 x 3/8" ÜWM 90° Bogen 1500 lg NW 6 schwarz/grün (VL)	95.95213-0033	20,80
37	1	1	1	1	1	1	Ölschlauch 2 x 3/8" ÜWM 90° Bogen 1500 lg NW 6 schwarz/ rot (RL)	95.91149-0031	20,80
38	2	2	2	2	2	2	Dichtring 13x18, Cu	95.99187-0001	1,55
39	1	1	1	1	1	1	Kupplungsstück 1-flächig	95.26233-0019	2,55
39	1	1	1	1	1	1	Kupplungsstück 2-flächig	95.26233-0027	2,90
40	1	1	1	1	1	1	E-Motor mit Kondensator, 240 W	95.95262-0011	231,00
40	1	1	1	1	1	1	Kondensator 8 müF	95.95276-0008	85,50
41	1	1	1	1	1	1	Gebläserad, 160 x 69 mm	95.26229-0030	46,50
42	1	1	1	1	1	1	Lufteinlaufdüse	95.21117-1007	41,90
43	1	1	1	1	1	1	Brennerhaube RE/DZ2, saphirblau	95.21111-1001	162,00
44	1	1	1	1	1	1	Distanzstück für Haube	95.21199-1003	11,35
47	1	1	1	1	1	1	Sechskantmutter, M8		s. Pos. 48
48	1	1	1	1	1	1	Satz Brennerbefestigung	95.90100-1001	3,95
49	1	1	1	1	1	1	Brennerkopfdichtung	95.22287-1005	8,05
50	1	1	1	1	1	1	Klemmflansch RE/RZ/DZ/GZ 2	95.22232-1001	34,20
52	1	1	1	1	1	1	Zylinderschraube, M8x25		s. Pos. 48
53	1	1	1	1	1	1	Ölrohr Hydraulik	95.23144-1028	33,90
54	1	1	1	1	1	1	Hydraulikzylinder RZ 2	95.28100-1001	125,00
55	1	1	1	1	1	1	Verstellhebel RZ 2	95.23174-1001	20,30
56	1	1	1	1	1	1	Ölanschluss-Stück	95.23199-1002	16,30
57	1	-	-	-	-	-	Zugstange für Gelenkkopf	95.22276-1004	9,95
57	-	1	1	1	1	1	Zugstange für Gelenkkopf	95.22276-1005	10,75

Pos.	RZ 2.6 -0336	RZ 2.7 -0337	RZ 2.8 -0338	RZ 2.9 -0339	RZ 2.10 -0340	RZ 2.11 -0341	Beschreibung	Sach-Nr.	Preis € pro Stk.
58	1	1	1	1	1	1	Gelenkkopf RZ 2-3	95.22275-3001	29,60
59	1	1	1	1	1	1	Magnetventil-Spule, Suntec	95.95277-0004	78,50
59	1	1	1	1	1	1	Magnetventil, Suntec	95.95277-0029	163,00
60	1	1	1	1	1	1	Gewindestift, M8x6, warmfest	95.99195-0044	24,50
70	1	-	-	-	-	-	Umbausatz Schiebeblende	95.90100-1006	n.V.*
70	-	1	-	-	-	-	Umbausatz Schiebeblende	95.90100-1007	n.V.*
70	-	-	1	-	-	-	Umbausatz Schiebeblende	95.90100-1008	n.V.*
70	-	-	-	1	-	-	Umbausatz Schiebeblende	95.90100-1009	n.V.*
70	-	-	-	-	1	-	Umbausatz Schiebeblende	95.90100-1010	n.V.*
70	-	-	-	-	-	1	Umbausatz Schiebeblende	95.90100-1011	n.V.*
o.A	1	1	1	1	1	1	Klemmblech für Silberschlauch	95.21160-0019	1,65
o.A	1	1	1	1	1	1	Adaptersockel KF 8885	95.95215-0085	n.V.*
o.A	1	1	1	1	1	1	Druckmessnippel Rp 1/8; Messing	95.37100-0006	5,60
o.A	1	1	1	1	1		Auslesekopf f. LMO,LMG,DKO.... mit Funkmodul	95.95215-0088	1.285,00

RZ 3

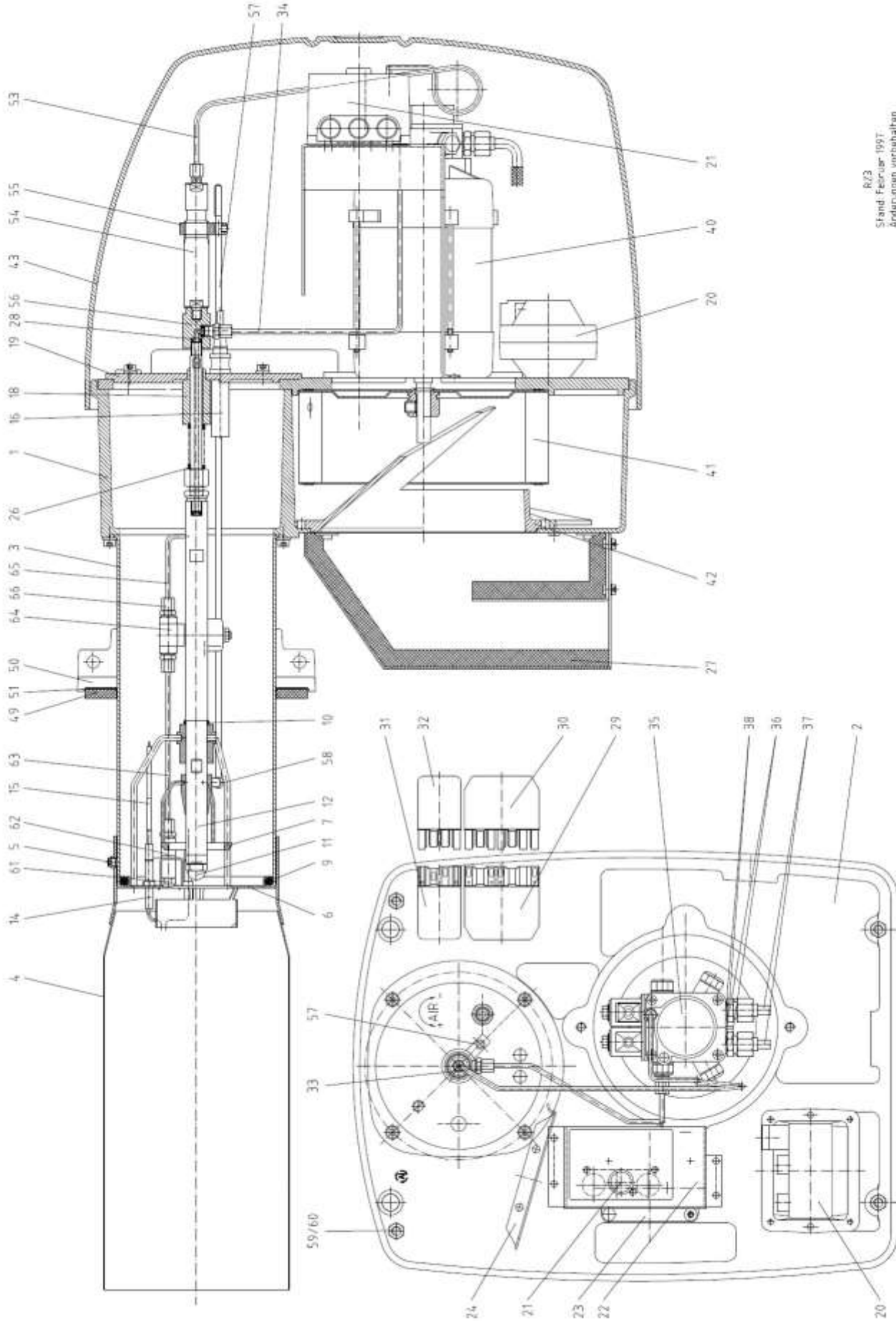

RZ3
Stand: Februar 1997
Änderungen vorbehalten
EX00-3560/1008

Pos.	RZ 3.0-3500	RZ 3.1-3510	RZ 3.2-3520	RZ 3.3-3530	Beschreibung	Sach-Nr.	Preis € pro Stk.
1	1	1	1	1	Brennergehäuse	95.21110-3004	2.056,00
2	1	1	1	1	Gehäusedeckel	95.21112-3013	411,00
3	1	1	1	1	Stützrohr	95.22240-3039	267,00
4	1	1	1	-	Brennerrohr RZ 3.0-2 S, 162 mm, beschichtet	95.22240-3050	783,00
4	1	1	1	-	Brennerrohr RZ 3.0 - 2, 162 mm,	95.22240-3044	774,00
4	-	-	-	1	Brennerrohr RZ 3.3 , 175 mm,	95.22240-3045	1.088,00
4	-	-	-	1	Brennerrohr RZ 3.3 S, 175 mm, beschichtet	95.22240-3051	1.273,00
4	-	-	1	1	Innenrohr RZ3.3, L=140, Di=140	95.22240-3046	n.V.*
5	2	2	2	2	Gewindestift, M 8x6, warmfest	95.99195-0044	24,50
6	1	-	-	-	Mischsystem RZ 3.0 S	95.22200-3015	309,00
6	-	1	-	-	Mischsystem RZ 3.1 S	95.22200-3016	309,00
6	-	-	1	-	Mischsystem RZ 3.2 S	95.22200-3017	309,00
6	-	-	-	1	Mischsystem RZ 3.3 S	95.22200-3018	309,00
6	1	-	-	-	Mischsystem RZ 3.0 (G515)	95.22200-3013	306,00
6	-	1	-	-	Mischsystem RZ 3.1 (G515)	95.22200-3014	288,00
7	1	-	-	-	Schiebeblende, Di = 45 mm, RZ 3.0	95.22246-3011	107,00
7	-	1	-	-	Schiebeblende, Di = 49 mm, RZ 3.1	95.22246-3012	107,00
7	-	-	1	-	Schiebeblende, Di = 54 mm, RZ 3.2	95.22246-3013	107,00
7	-	-	-	1	Schiebeblende, Di = 59 mm, RZ 3.3	95.22246-3014	107,00
9	1	1	1	1	Rundschnurring	95.22287-3012	33,50
10	1	1	1	1	Distanzring 3,0 mm	95.23199-0009	3,85
11	1	-	-	-	Düse 3,00/80 Grd S; Gph	95.23117-6522	23,30
11	-	1	-	-	Düse 3,50/80 Grd S; Gph	95.23117-6523	23,30
11	-	-	1	-	Düse 4,00/80 Grd S; Gph	95.23117-6524	23,30
11	-	-	-	1	Düse 5,00/80 Grd S; Gph	95.23117-6526	23,30
12	1	1	1	1	Düsenhalter mit Rohr; RZ 3	95.23135-3004	129,00
13	1	1	1	1	Elektrodenklemmblech	95.23760-0016	3,95
14	2	2	2	2	Zünderlektrode, links u. rechts ab BJ 08/97	95.24236-3007	12,55
14	2	2	2	2	Zünderlektrode, RZ 3; bis BJ 08/97	95.24236-3005	12,55
o.A.	2	2	2	2	Zylinderschraube; M3x8 (für Zünderlektrode)	95.99194-0308	24,60
15	2	2	2	2	Zündkabel mit Stecker	95.24200-3005	16,25
16	1	1	1	1	Lichtfühler QRC 1A1.103C27	95.95214-0047	201,00
18	1	1	1	1	Distanzbuchse RZ 3	95.21199-3008	13,50
19	1	1	1	1	Flanschdeckel	95.21112-3014	n.V.*
20	1	1	1	1	Zündtrafo 12/20 CM mit Kabel, Fida	95.95272-0019	111,00
21	1	1	1	1	Ölfeuerungsautomat LOA 44	95.95249-0023	n.V.*
21	1	1	1	1	Ölfeuerungsautomat LMO 44.255 WLE	95.95249-0051	352,00
22	1	1	1	1	Konsole Ölfeuerungsautomat	95.21160-3024	n.V.*
23	1	1	1	1	Stellmotor LKS 130 [bis BJ 07.1998]	95.95263-0006	391,00
23	1	1	1	1	Stellmotor LKS120-20 [ab BJ 08.1998]	95.95263-0009	390,00

Pos.	RZ 3.0-3500	RZ 3.1-3510	RZ 3.2-3520	RZ 3.3-3530	Beschreibung	Sach-Nr.	Preis € pro Stk.
24	1	1	1	-	Luftführungsblech	95.21160-3036	16,95
24	-	-	-	1	Luftführungsblech RZ 3.3	95.21160-3039	16,95
25	1	1	1	-	Luftklappe	95.21118-3003	33,50
25	-	-	-	1	Luftklappe	95.21118-3004	n.V.*
26	1	1	1	1	Druckfeder	95.23171-0005	3,05
27	1	1	1	1	Schalldämpfer kompl.	95.21116-3003	216,00
28	1	1	1	1	Dichtkantenring	95.23199-0011	4,30
29	1	1	1	1	Buchse mit Kabel 7-polig	95.24200-3007	n.V.*
30	1	1	1	1	Gegenstecker (Kessel)	95.95216-0002	16,15
31	1	1	1	1	Buchse 4-polig mit Kabel 2-polig	95.24200-3008	22,60
32	1	1	1	1	Steckerteil, grün, kompl.	95.95112-0040	9,10
33	2	2	2	2	Ger. Ein-Verschraubung Rp 1/8"	95.99385-0050	11,05
34	1	1	1	1	Ölrohr RZ 3	95.23144-3011	31,30
35	1	1	1	1	Ölpumpe AT 3/65D	95.91100-0054	380,00
36	2	2	2	2	Doppelnippel; Rp 1/4"x3/8"	95.99385-0116	3,85
37	1	1	1	1	Ölschlauch 2 x 3/8" ÜWM 90° Bogen 1500 lg NW 8 rot (VL)	95.91149-0030	23,30
37	1	1	1	1	Ölschlauch 2 x 3/8" ÜWM 90° Bogen 1500 lg NW 8 schwarz (RL)	95.91149-0047	23,30
38	2	2	2	2	Dichtring 13x18; Cu	95.99187-0001	1,55
39	1	1	1	1	Kupplungsstück 1-flächig	95.26233-0029	5,05
40	1	1	1	1	E-Motor mit Kondensator; 600 W	95.95262-0021	609,00
41	1	1	1	1	Gebläserad; 220x82 mm	95.26229-3002	103,00
42	1	1	1	1	Lufteinlaufdüse	95.21117-3003	57,50
43	1	1	1	1	Brennerhaube	95.21111-3013	195,00
44	2	2	2	2	Sicherungsscheibe	95.21189-0002	1,20
45	2	2	2	2	Verschlusszapfen	95.21189-0003	3,70
47	2	2	2	2	Sechskantmutter; M 10		s. Pos. 48
48	1	1	1	1	Satz Brennerbefestigung, bestehend aus: 4xSchraube 10x30, 4xMutter M10, 4xUnterlegscheibe	95.90100-3001	4,85
49	1	1	1	1	Brennerkopfdichtung	95.22287-3010	39,50
50	1	1	1	1	Klemmflansch-Satz	95.22232-3003	n.V.*
50	1	1	1	1	Klemmflansch-Satz	95.22232-3005	121,00
51	1	1	1	1	Stützrohrdichtung	95.22287-3013	13,85
52	2	2	2	2	Zylinderschraube; M 10x30		s. Pos. 48
53	1	1	1	1	Ölrohr für Hydraulik RZ 3	95.23144-3012	31,30
54	1	1	1	1	Hydraulikzylinder [ab 1997]	95.28100-3002	122,00
55	1	1	1	1	Verstellhebel RZ 2/RZ 3	95.23174-1001	20,30
56	1	1	1	1	Ölanschluss-Stück	95.23199-1002	16,30
57	1	1	1	1	Zugstange mit Gewinde	95.22276-3001	16,60
58	1	1	1	1	Gelenkkopf RZ 2-3	95.22275-3001	29,60
59	4	4	4	4	Gewindestift; M 6x25	95.99195-0825	n.V.*
60	4	4	4	4	Sechskantmutter; M8	95.99196-0096	n.V.*
61	1	1	1	1	Zünddüse M 10; 1,00/60 Grd; S	95.23117-6109	66,50

Pos.	RZ 3.0-3500	RZ 3.1-3510	RZ 3.2-3520	RZ 3.3-3530	Beschreibung	Sach-Nr.	Preis € pro Stk.
62	1	1	1	1	Zünddüsenhalter RZ 3	95.23135-3003	17,65
63	1	1	1	1	Ölrohr zur Zünddüse RZ 3	95.23144-3013	14,65
64	1	1	1	1	Magnetventil SV 01	95.95277-0031	190,00
65	1	1	1	1	Ölrohr zum Magnetventil RZ 3	95.23144-3014	16,15
66	4	4	4	4	Ger. Ein-Verschraubung Rp 1/8"	95.99385-0087	6,90
70	1	1	1	1	Magnetventil-Spule; Suntec	95.95277-0004	78,50
70	1	1	1	1	Magnetventil; Suntec	95.95277-0029	163,00
o.A.	1	1	1	1	Adaptersockel KF 8885	95.95215-0085	n.V.*
o.A.	1	1	1	1	Druckmessnippel Rp 1/8"	95.37100-0006	5,60
o.A.	1	1	1	1	Auslesekopf für LMO, LMG, DKO... mit Funkmodul	95.95215-0088	1.285,00

Wartungssets DE 100 / DE 110

Beschreibung	Sach-Nr.	Preis € pro Stück
Wartungset DE 100 15-24 kW Bestehend aus: 1 x Düse 0,40/ 45 Grd S, Danfoss 1 x Düse 0,50/ 45 Grd S, Danfoss 1 x Düse 0,55/ 45 Grd S, Danfoss 1 x Zündelektrodenblock, 25x40x32 mm 1 x Kupplungsstück 1-flächig schwarz 1 x Kupplungsstück 1-flächig weiß	95.90100-0140	54,50
Wartungset DE 110 55-85 kW Bestehend aus: 1 x Düse 1,50/ 60 Grd S, Danfoss 1 x Düse 1,35/ 60 Grd S, Danfoss 1 x Düse 1,75/ 60 Grd S, Danfoss 1 x Düse 2,00/ 60 Grd S 1 x Zündelektrodenblock, 25x40x32 mm 1 x Kupplungsstück 1-flächig schwarz 1 x Kupplungsstück 1-flächig weiß	95.90100-0141	71,00
Ergänzung zum Wartungsset DE-Brenner Bestehend aus: 1 x Filterpatrone mit O-Ring, BFP 21; Danfoss 1 x Filtereinsatz Siku mit O ring 2 x Zündkabel m. Steckerhülse	95.90100-0145	36,90

DE 100 / DE 110

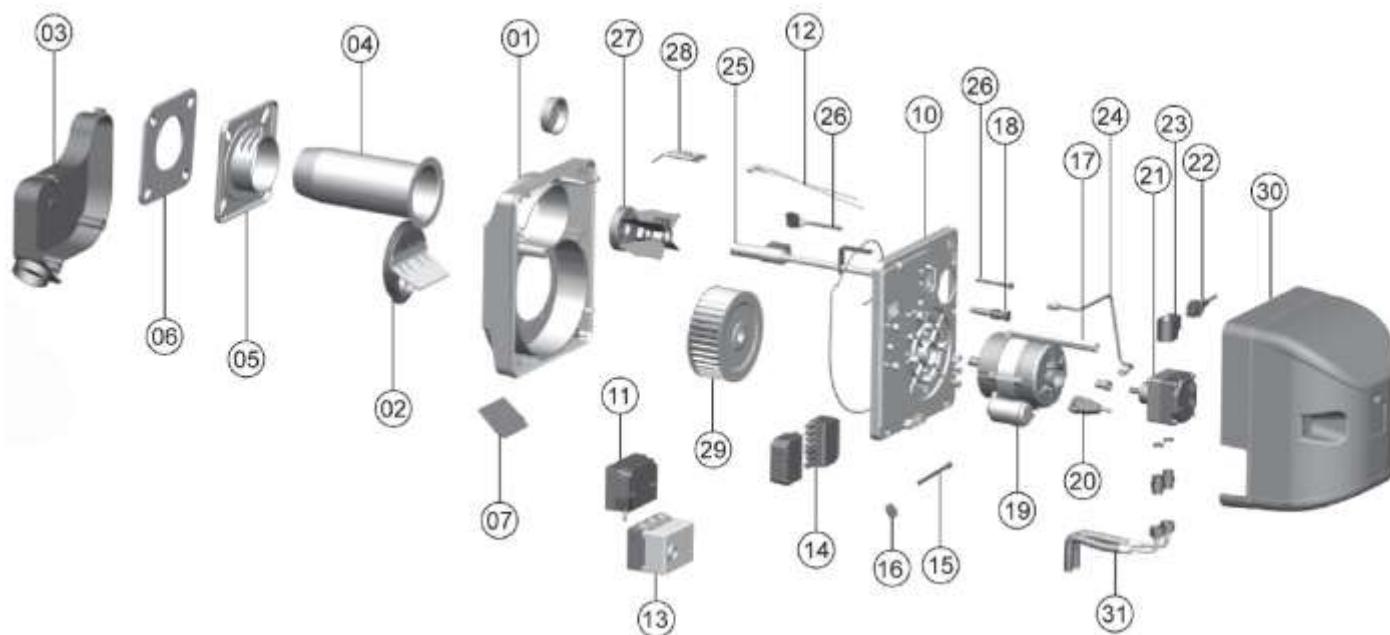

Pos.	DE 100	DE 110	Beschreibung	Sach-Nr.	Preis € pro Stk.
1	1	1	Brennerspiralgehäuse	95.21110-0042	62,00
2	1	-	Lufteinlaufdüse DE 100	95.21117-1000	9,95
	-	1	Lufteinlaufdüse DE 110	95.21117-1001	33,10
3	1	-	Luftkasten 100, geschlossen	95.21118-0000	17,75
	-	1	Luftkasten 110, mit Bohrungen	95.21118-0001	28,60
4	1	-	Flammrohr DE 100	95.32040-0040	32,60
	-	1	Flammrohr DE 110	95.32040-0039	50,50
5	1	-	Kesselflansch Ø 80 mm, DBGM inkl. Schrauben	95.22232-1003	26,90
	-	1	Kesselflansch Ø 90 mm, DBGM inkl. Schrauben	95.22232-1004	26,90
6	1	-	Flanschdichtung Ø 80 mm	95.22287-0048	3,85
	-	1	Flanschdichtung Ø 90 mm	95.22287-0049	6,10
7	1	1	Luftklappe Kunststoff	95.21118-0028	2,60
10	1	1	Brennergehäusedeckel	95.21112-0080	51,50
11	1	1	Zündtransformator Danfoss EBI 4	95.95272-0026	55,00
12	2	2	Zündkabel Carboniumfaser 370x5,2 mm	95.24200-0069	5,50
13	1	1	Ölfeuerungsautomat LMO 14.111	95.95249-0004	141,00
o.A.	1	1	Kabelhalter AGK 66 f. LOA/LGB/LMO	95.95215-0017	3,50
	1	1	Sockel AGK 11	95.95215-0019	15,45
14	1	1	Buchse mit Kabel, 7-polig	95.24200-0064	8,15
	1	1	Stecker 7-polig	95.95112-0082	9,45
15	1	1	Luftklappenstellschraube M5x55	95.99194-0556	n.V.*
16	1	1	Rändelmutter M5, DIN 467, verz.	95.99196-0102	1,40
17	1	1	Haubenbolzen	95.21199-0012	8,50

Pos.	DE 100	DE 110	Beschreibung	Sach-Nr.	Preis € pro Stk.
18	1	1	Fotowiderstand L+G QRB QRB1B-A033B40B	95.95214-0014	26,60
	1	1	Flammenfühler QRB4B-B036B40B Siemens	95.95214-0003	42,30
19	1	1	Motor 90 W	95.95262-0008	129,00
o.A.	1	1	Kupplung AEG 51936, einflächig, zweistufig, schwarz	95.26233-0034	0,50
o.A.	1	1	Kupplungsstück 1-flächig, weiß	95.26233-0025	2,35
20	1	1	Motorkabel für Motor 90 W	95.95110-0038	5,70
21	1	1	Heizölpumpe Danfoss BFP 21 L 3	95.91100-0062	106,00
22	1	1	Steckerkabel für Magnetventil, ca. 500 mm lang	95.95110-0062	4,15
23	1	1	Magnetventilspule, Danfoss, für Pumpe BFP 21/52 LN, St.1	95.95277-0066	78,50
o.A.	1	1	Magnetventilkern, Danfoss, für Pumpe BFP 21/52 LN St.1	95.95277-0033	69,00
	1	1	Filterpatrone mit O-Ring, BFP 21, Danfoss	95.91340-0011	33,90
24	1	1	Öldruckleitung	95.23144-0053	11,70
25	1	1	Düsenstock, 255 mm lang, Danfoss	95.23700-3007	125,00
26	1	1	Kabel für Vorwärmer, 450 mm lang	95.95110-0063	7,95
27	1	-	Stauscheibe DE 100, komplett mit Doppelzündelektrode	95.32046-0078	52,50
	-	1	Stauscheibe DE 110	95.22246-0071	58,50
28	1	1	Zündelektrodenblock, 25x40x32 mm	95.24236-0027	13,95
29	1	1	Gebläserad 133x50	95.26229-0031	25,10
30	1	1	Brennerhaube	95.21111-0029	25,20
31	1	1	Ölschlauch 2 x 3/8" ÜWM 90° Bogen 1000 lg NW 6 schwarz/ rot (VL)	95.91149-0029	20,80
	1	1	Ölschlauch 2 x 3/8" ÜWM 90° Bogen 1000 lg NW 6 schwarz/grün (RL)	95.91149-0046	20,80
o.A.	1		Düse 0,40/ 45 Grd S, Danfoss	95.23117-8280	13,50
o.A.	1		Düse 0,50/ 45 Grd S, Danfoss	95.23117-8281	14,05
o.A.	1		Düse 0,55/ 45 Grd S, Danfoss	95.23117-8282	14,05
o.A.	1		Düse 0,60/ 45 Grd S, Danfoss	95.23117-8283	14,50
o.A.	1		Düse 0,75/ 45 Grd S, Danfoss	95.23117-8284	14,50
o.A.	1		Düse 0,85/ 45 Grd S, Danfoss	95.23117-8285	14,50
o.A.	1		Düse 1,00/ 45 Grd S, Danfoss	95.23117-8286	14,50
o.A.	1		Düse 1,10/ 45 Grd S, Danfoss	95.23117-8287	14,50
o.A.	1		Düse 1,25/ 45 Grd S, Danfoss	95.23117-8288	14,50
o.A.		1	Düse 1,35/ 60 Grd S, Danfoss	95.23117-8306	14,05
o.A.		1	Düse 1,50/ 60 Grd S, Danfoss	95.23117-8307	14,05
o.A.		1	Düse 1,75/ 60 Grd S, Danfoss	95.23117-8308	14,05
o.A.		1	Düse 2,00/ 60 Grd S	95.23117-8309	14,05
o.Abb	1	1	Brenner-Adapter-Set	95.28000-0003	141,00

DE 1.1 VH

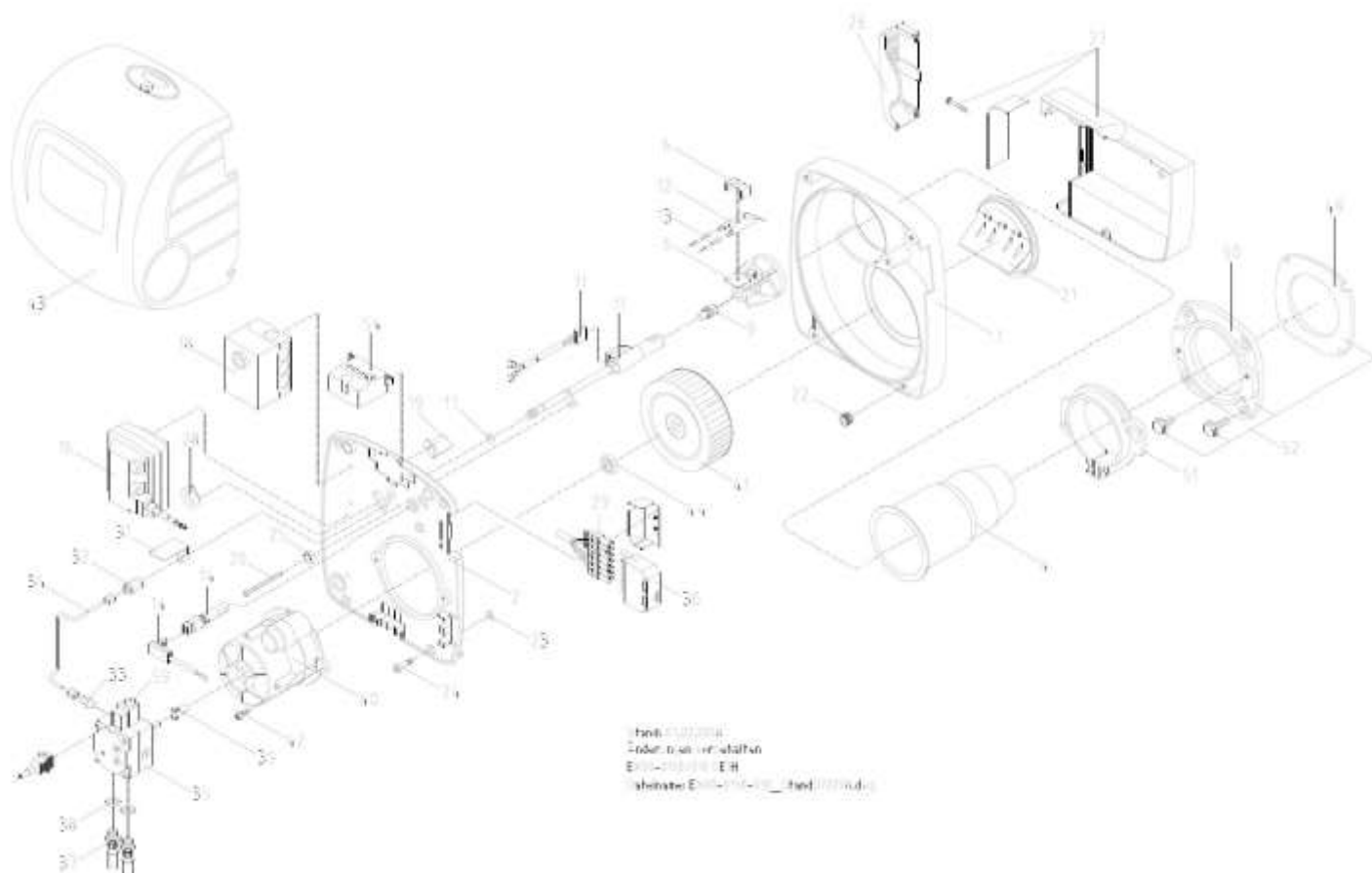

Pos.							Beschreibung	Sach-Nr.	Preis € pro Stk.
	DE 1.1 VH -0730	DE 1.1 VH -0731	DE 1.1 VH -0732	DE 1.1 VH ab BJ 07/19 -1730	DE 1.1 VH ab BJ 07/19 -1731	DE 1.1 VH ab BJ 07/19 -1732			
1	1	1	1	1	1	1	Gehäuse vollst.	95.21110-0071	142,00
2	1	1	1	1	1	1	Gehäusedeckel	95.21112-0062	55,50
4	1	1	1	1	1	1	Brennerrohr	95.22240-0195	85,50
6	1	1	1	1	1	1	Stauscheibe	95.22246-0076	41,90
9	1	-	-	1	-	-	Düse 0,40/60 Grd S (Steinen)	95.23117-6300	23,30
9	-	1	-	-	1	-	Düse 0,50/45 Grd B (Delavan)	95.23117-7201	23,30
9	-	-	1	-	-	1	Düse 0,65/45 Grd B (Delavan)	95.23117-7203	23,30
11	1	1	1	1	1	1	Ölvorwärmer Alu Danfoss, DE 1 VH	95.23135-0085	106,00
12	1	1	1	1	1	1	Zündelektrodenblock	95.34036-0022	15,95
13	1	1	1	1	1	1	Zündkabel 360 mm (DE 1.1 H / DE 1.1 VH)	95.24200-0067	8,80
14	1	1	1	1	1	1	Fotowiderstand (WLE) MZ 770	95.95214-0011	64,00
14	-	-	-	1	1	1	Flammenfühler QRB4B-B036B40B ab BJ 07/19	95.95214-0003	42,30
16	1	1	1	1	1	1	Zündtrafo EBI 4 mit Kabel Danfoss, elektronisch	95.95272-0025	83,00
16	1	1	1	1	1	1	Umbausatz Zündtrafo auf EBI; [ab 09/2011]	95.90100-0066	83,00
17	1	1	1	1	1	1	Dichtkantenring Rp 1/8"	95.23199-0011	4,30
18	-	-	-	1	1	1	Ölfeuerungsautomat LMO 14.111	95.95249-0004	141,00

Pos.	DE 1.1 VH -0730	DE 1.1 VH -0731	DE 1.1 VH -0732	DE 1.1 VH ab BJ 07/19 -1730	DE 1.1 VH ab BJ 07/19 -1731	DE 1.1 VH ab BJ 07/19 -1732	Beschreibung	Sach-Nr.	Preis € pro Stk.
o.A.	-	-	-	1	1	1	Kabelhalter AGK 66 für LOA/LGB/LMO	95.95215-0017	3,50
o.A.	-	-	-	1	1	1	Sockel AGK 11	95.95215-0019	15,45
19	1	1	1	1	1	1	Luftleitwinkel	95.21160-0001	2,80
20	1	1	1	1	1	1	Zylinderschraube DIN 912 12.9 A3CM 5x60	95.99194-0569	5,50
21	1	1	1	1	1	1	Lufteinlaufdüse 36 mm	95.21117-0008	31,00
23	5	5	5	5	5	5	Sicherungsscheibe 6 mm	95.21189-0002	1,20
24	5	5	5	5	5	5	Verschlusszapfen RAPIER 6x23 mm, schwarz	95.21189-0019	3,10
26	1	1	1	1	1	1	Abdeckung für Schalldämpfer bis 5/22	95.21160-0052	3,35
27	1	1	1	1	1	1	Schalldämpfer kompl. ohne Abdeckung	95.21116-0008	n.V.*
	1	1	1	1	1	1	Schalldämpfer kompl. mit Abdeckung	95.21116-0102	35,90
28	1	1	1	1	1	1	Kabeldurchführung	95.95120-0012	6,00
29	1	1	1	1	1	1	Buchse mit Kabel 7-pol., 270 mm	95.24200-0058	18,00
30	1	1	1	1	1	1	Gegenstecker 18 / 7-pol. (Kesselseite)	95.95216-0002	16,15
32	1	1	1	1	1	1	Aufschr. Verschraubung Rp 1/8"	95.23185-0015	13,85
33	1	1	1	1	1	1	Ger. Ein-Verschraubung Rp 1/8	95.99385-0050	11,05
34	1	1	1	1	1	1	Ölrohr klein, EN10305-4 Stahl	95.23144-0062	16,95
35	1	1	1	1	1	1	Ölpumpe BFP 21 L4	95.91100-0045	101,00
37	2	2	2	2	2	2	Silberschlauch Rp 1/4"x1000	95.91149-0028	13,05
38	2	2	2	2	2	2	Dichtring 13x18 CU	95.99187-0001	1,55
39	1	1	1	1	1	1	Kupplungsstück für Motor 2-flächig	95.26233-0027	2,90
40	1	1	1	1	1	1	E-Motor, 90 W	95.95262-0033	173,00
40	1	1	1	1	1	1	Kondensator 4 myF, FHP 90W	95.95276-0014	25,20
o.A.	1	1	1	1	1	1	Netzkabel f. Motor	95.95110-0008	4,15
41	1	1	1	1	1	1	Gebläserad 133x41 mm	95.26229-0010	26,60
42	2	2	2	2	2	2	Zylinderschraube mit Bund M 6x15	95.99194-0007	1,55
43	1	1	1	1	1	1	Brennerhaube kompl.	95.21111-0049	93,00
o.A.	1	1	1	1	1	1	Blende mit Haubenbefestigung	95.21158-0005	14,90
44	1	1	1	1	1	1	Distanzscheibe f. Gebläserad	95.26299-0001	4,65
49	1	1	1	1	1	1	Brennerkopfdichtung	95.22287-0040	6,50
50	1	1	1	1	1	1	Kesselflansch	95.22232-0031	17,75
51	1	1	1	1	1	1	Brennerrohrflansch	95.22232-0032	20,30
52	1	1	1	1	1	1	Kesselflansch kompl.	95.22232-0033	38,70
54	1	1	1	1	1	1	Ersatzset Lampenfeld	95.90100-0054	78,50
59	1	1	1	1	1	1	Magnetventil-Spule; Danfoss, für Pumpe BFP21/52LN	95.95277-0066	78,50
59	1	1	1	1	1	1	Magnetventilkern; Danfoss, für Pumpe BFP 21/52 LN	95.95277-0033	69,00
60	1	1	1	1	1	1	Filterpatrone m. O-Ring	95.91340-0011	33,90
o.A.	1	1	1	1	1	1	Varistor H05V-K; 0,5 mm ² ; schwarz, einseitig	95.95232-0002	9,20
o.A.	1	1	1	1	1	1	Auslesekopf f. LMO,LMG,DKO....	95.95215-0088	1.285,00
o.A.	1	1	1	1	1	1	Druckmessnippel Rp 1/8"	95.37100-0006	5,60

DE 1 H

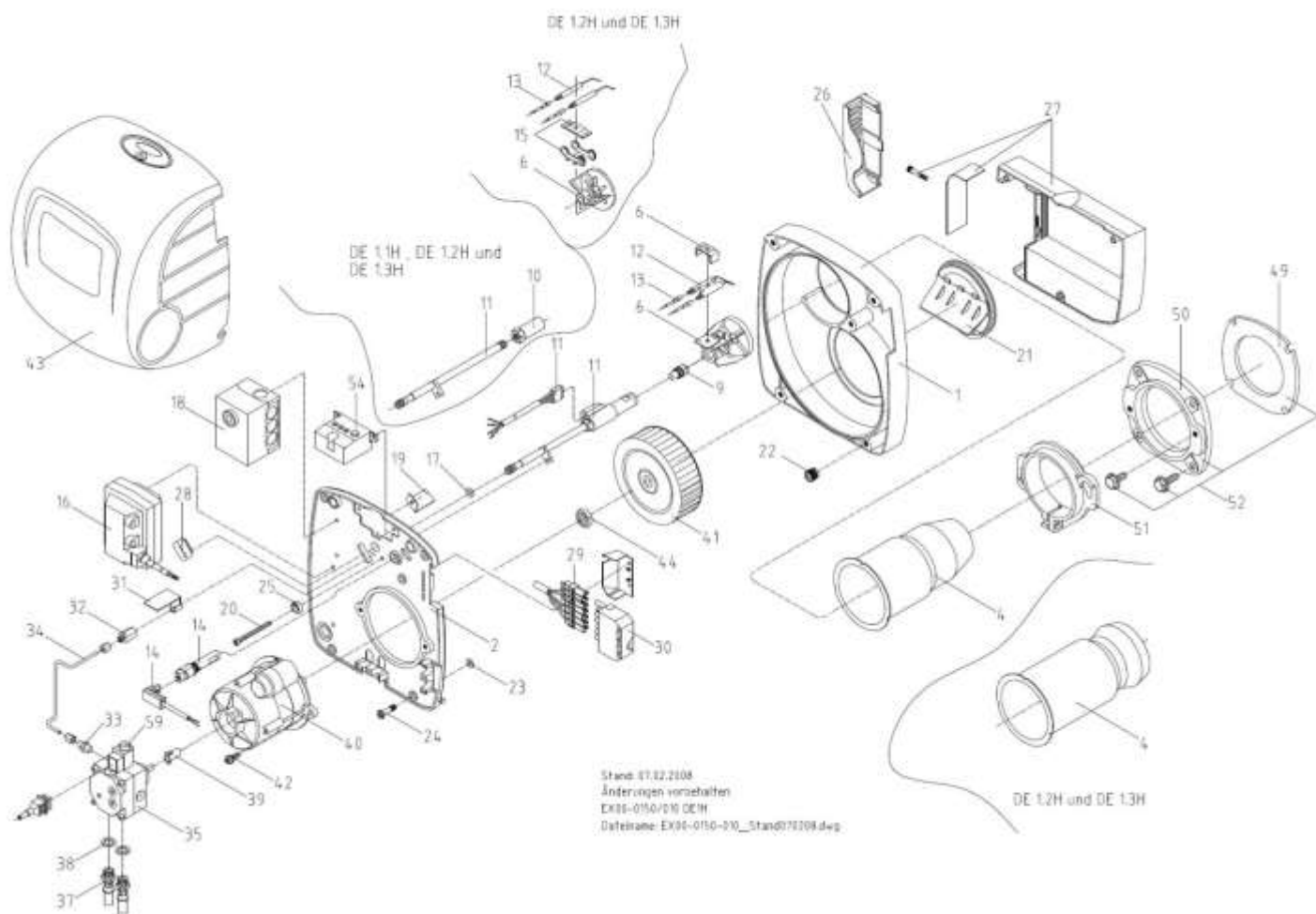

Pos.	DE 1.1 H	DE 1.2 H	DE 1.3 H	Beschreibung	Sach-Nr.	Preis € pro Stk.
1	1	1	1	Gehäuse vollst.	95.21110-0071	142,00
2	1	1	-	Gehäusedeckel (DE 1.1 H / DE 1.1 VH / DE 1.2 H)	95.21112-0057	n.V.*
2	1	1	-	Gehäusedeckel (Gr.1) DE 1H, DE 1VH, ab 07/19	95.21112-0062	55,50
2	-	-	1	Gehäusedeckel (DE 1.3 H)	95.21112-0058	n.V.*
2	-	-	1	Gehäusedeckel (Gr.2) DE 1H, DE 1H, ab 07/19	95.21112-0063	62,50
4	1	-	-	Brennerrohr (DE 1.1 H / DE 1.1 VH)	95.22240-0195	85,50
4	-	1	1	Brennerrohr (DE 1.2 H / DE 1.3 H)	95.22240-0196	87,00
6	1	-	-	Stauscheibe (DE 1.1 H / DE 1.1 VH)	95.22246-0076	41,90
6	-	1	1	Stauscheibe 78 BS (DE 1.2 H / DE 1.3 H)	95.22246-0078	40,10
9	1	-	-	Düse 0,40/60 Grd S (Steinen)	95.23117-6300	23,30
9	1	-	-	Düse 0,50/60 Grd S (Steinen)	95.23117-6301	22,90
9	-	1	-	Düse 0,65/60 Grd S (Steinen)	95.23117-6303	22,90
9	-	1	-	Düse 0,75/60 Grd S (Steinen)	95.23117-6305	23,30
9	-	1	-	Düse 1,00/60 Grd S (Steinen)	95.23117-6309	23,30
9	-	1	-	Düse 1,25/60 Grd S (Steinen)	95.23117-6312	23,30
9	-	-	1	Düse 1,50/60 Grd S (Steinen)	95.23117-6314	23,30
9	-	-	1	Düse 1,75/60 Grd S (Steinen)	95.23117-6316	23,30

Pos.	DE 1.1 H	DE 1.2 H	DE 1.3 H	Beschreibung	Sach-Nr.	Preis € pro Stk.
10	1	1	-	Düsenhalter m. Rohr DE 1.1/2H	95.23135-0071	28,90
10	-	-	1	Düsenhalter mit Rohr DE 1.3 H	95.23135-0072	26,00
12	1	-	-	Zündelectrodenblock (DE 1.1 H / DE 1.1 VH)	95.34036-0022	15,95
12	-	2	2	Zündelectrode 8x50 mm (DE 1.2 H / DE 1.3 H)	95.24236-0008	11,45
13	1	-	-	Zündkabel 360 mm (DE 1.1 H / DE 1.1 VH)	95.24200-0067	8,80
13	-	1	1	Zündkabel 410 mm (DE 1.2 H / DE 1.3 H)	95.24200-0049	11,70
14	1	1	1	Fotowiderstand (WLE) MZ 770	95.95214-0011	64,00
16	1	1	1	Umbausatz Zündtrafo auf EBI; [ab 09/2011]	95.90100-0066	83,00
16	1	1	1	Zündtrafo EBI 4 mit Kabel Danfoss, elektronisch	95.95272-0025	83,00
17	1	1	1	Dichtkantenring Rp 1/8"	95.23199-0011	4,30
18	1	1	1	Ölfeuerungsautomat DKO 970-N	95.95249-0042	147,00
19	1	1	-	Luftleitwinkel (DE 1.1 H / DE 1.1 VH / DE 1.2 H)	95.21160-0001	2,80
19	-	-	1	Luftleitwinkel (DE 1.3 H)	95.21160-0004	3,10
20	1	1	1	Zylinderschraube DIN 912 12.9 A3CM 5x60	95.99194-0569	5,50
21	1	1	-	Lufteinlaufdüse 35 mm (DE 1.1 H / DE 1.1 VH / DE 1.2 H)	95.21117-0008	31,00
21	-	-	1	Lufteinlaufdüse 55 mm (DE 1.3 H)	95.21117-0005	31,70
23	5	5	5	Sicherungsscheibe 6 mm	95.21189-0002	1,20
24	5	5	-	Verschlusszapfen RAPIER 6x23 mm, schwarz	95.21189-0019	3,10
24	-	-	5	Verschlusszapfen RAPIER 6x43 mm, schwarz	95.21189-0018	3,70
26	1	1	1	Abdeckung für Schalldämpfer	95.21160-0052	3,35
27	1	1	1	Schalldämpfer kompl. ohne Abdeckung	95.21116-0008	n.V.*
	1	1	1	Schalldämpfer kompl. mit Abdeckung	95.21116-0102	35,90
	-	-	1	Schalldämpfer kompl. (nur bei DE 1.3 H-0756)	95.21116-0007	n.V.*
28	1	1	1	Kabeldurchführung	95.95120-0012	6,00
29	1	1	1	Buchse mit Kabel 7-pol., 270 mm	95.24200-0058	18,00
30	1	1	1	Gegenstecker 18 / 7-pol. (Kesselseite)	95.95216-0002	16,15
32	1	1	1	Aufschr. Verschraubung Rp 1/8"	95.23185-0015	13,85
33	1	1	1	Gerade Ein-Verschraubung Rp 1/8, 4 mm	95.99385-0050	11,05
34	1	1	-	Ölrohr klein, EN10305-4 Stahl	95.23144-0060	n.V.*
35	1	1	1	Ölrohr klein, EN10305-4 Stahl	95.23144-0062	16,95
35	1	1	1	Ölpumpe BFP 21 L4	95.91100-0045	101,00
37	2	2	2	Silberschlauch Rp 1/4"x1000	95.91149-0028	13,05
38	2	2	2	Dichtring 13x18 CU	95.99187-0001	1,55
39	1	1	1	Kupplungsstück für Motor 2-flächig	95.26233-0027	2,90
40	1	1	-	E-Motor, 90 W (DE 1.1 H / DE 1.1 VH / DE 1.2 H)	95.95262-0033	173,00
40	1	1	-	Kondensator 4 myF, FHP 90W; [ab 03/2004]	95.95276-0014	25,20
40	1	1	-	Kondensator 4 myF m. Stecker, AEG	95.95276-0003	n.V.*
40	-	-	1	E-Motor 180 W (DE 1.3 H)	95.95262-0024	199,00
40	-	-	1	Kondensator 5 myF, FHP 180W	95.95276-0015	21,00
41	1	1	-	Gebläserad 133x41 mm (DE 1.1 H / DE 1.1 VH / DE 1.2 H)	95.26229-0010	26,60
41	-	-	1	Gebläserad 133x61 mm (DE 1.3 H)	95.26229-0012	32,40

Pos.	DE 1.1 H	DE 1.2 H	DE 1.3 H	Beschreibung	Sach-Nr.	Preis € pro Stk.
42	2	2	2	Zylinderschraube mit Bund M 6x15	95.99194-0007	1,55
43	1	1	1	Brennerhaube kompl.	95.211111-0049	93,00
o.A.	1	1	1	Blende mit Haubenbefestigung	95.21158-0005	14,90
44	1	1	1	Distanzscheibe f. Gebläserad	95.26299-0001	4,65
49	1	1	1	Brennerkopfdichtung	95.22287-0040	6,50
50	1	1	1	Kesselflansch	95.22232-0031	17,75
51	1	1	1	Brennerrohrflansch	95.22232-0032	20,30
52	1	1	1	Kesselflansch kompl.	95.22232-0033	38,70
54	1	1	1	Ersatzset Lampenfeld	95.90100-0054	78,50
59	1	1	1	Magnetventil; Suntec, für Pumpe AS 47/AT2-3	95.95277-0029	163,00
59	1	1	1	Magnetventil; Danfoss, für Pumpe BFP21/BFP52LN	95.95277-0012	109,00
59	1	1	1	Magnetventil-Spule; Suntec, für Pumpe AS 47	95.95277-0004	78,50
59	1	1	1	Magnetventil-Spule; Danfoss, für Pumpe BFP21/52LN	95.95277-0066	78,50
59	1	1	1	Magnetventilkern; Danfoss, für Pumpe BFP 21/52 LN	95.95277-0033	69,00
60	1	1	1	Filterpatrone m. O-Ring	95.91340-0011	33,90
o.A.	1	1	1	Varistor H05V-K; 0,5 mm ² ; schwarz, einseitig	95.95232-0002	9,20
o.A.	1	1	1	Auslesekopf f. LMO, LMG, DKO....	95.95215-0088	1.285,00
o.A.	1	1	1	Druckmessnippel Rp 1/8"	95.37100-0006	5,60

DE 1.1 V

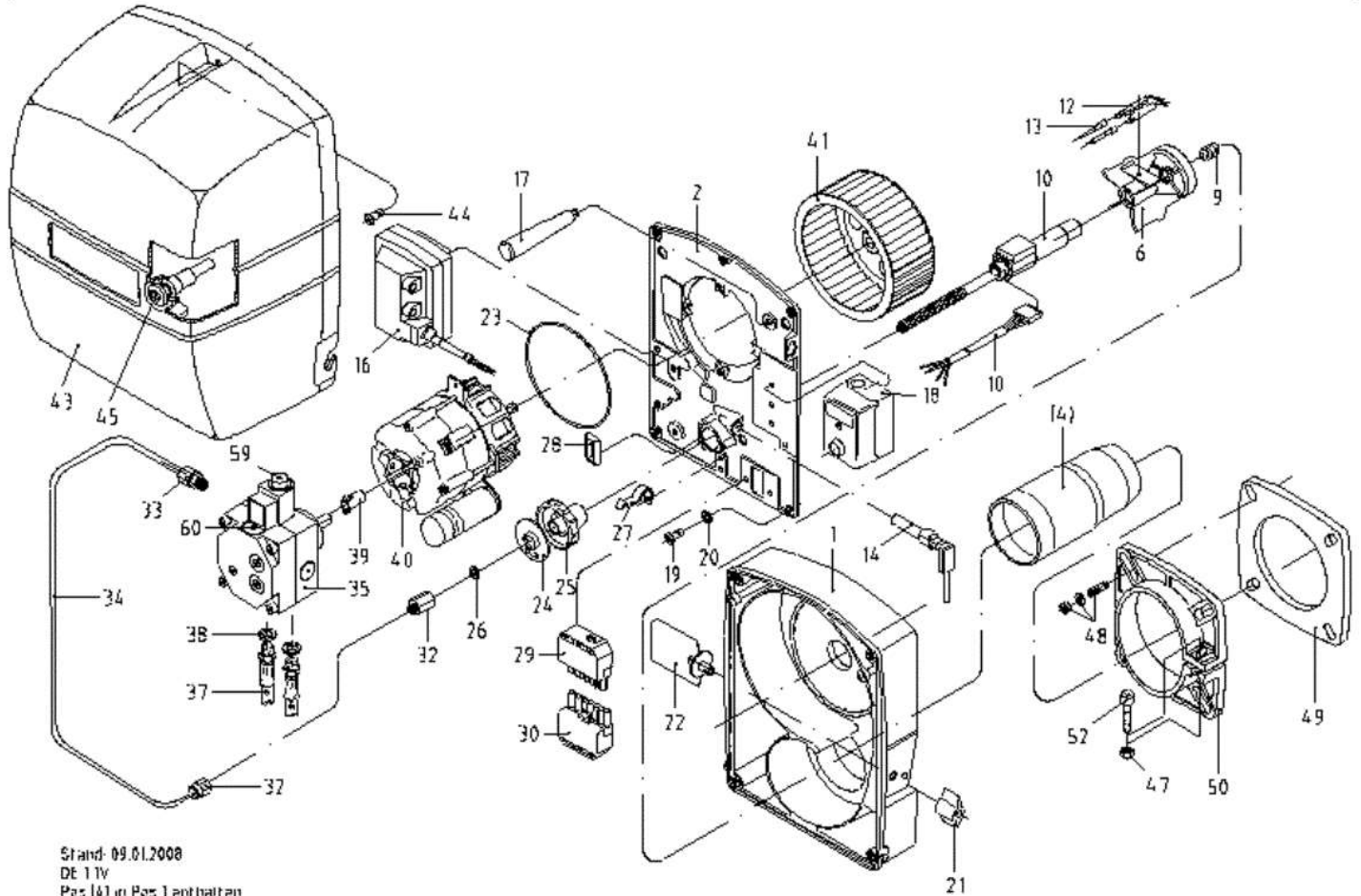

Stand: 09.01.2008
 DE 1.1V
 Pos (s) in Pos 1 anhalten
 Änderungen vorbehalten
 EX98-0430/007
 Dateiname: EX98-0430-007_Stand090108.dwg

Pos.						Beschreibung	Sach-Nr.	Preis € pro Stk.
	DE 1.1V-0430	DE 1.1V-0431	DE 1.1V-0432	DE 1.1V-0433	DE 1.1V-0434			
1	1	1	1	1	1	Gehäuse mit Brennerrohr	95.21110-0059	n.V.*
o.A.	4	4	4	4	4	Einpresshalterung 6 mm	95.21189-0001	5,70
2	1	1	1	1	1	Gehäusedeckel	95.21112-0040	79,00
6	1	1	1	1	1	Stauscheibe mit Elektrodenblock	95.22246-0072	76,50
9	1	-	-	-	-	Düse 0,50/60 Grd S	95.23117-8301	22,90
9	-	1	-	-	-	Düse 0,65/45 Grd B	95.23117-7203	23,30
9	-	-	1	-	-	Düse 0,75/45 Grd B	95.23117-7205	22,90
9	-	-	-	1	-	Düse 0,85/45 Grd B	95.23117-7207	22,90
9	-	-	-	-	1	Düse 1,00/45 Grd B	95.23117-7209	22,90
10	1	1	1	1	1	Ölvorwärmer mit Rohr, DE 1.1V	95.23135-0029	186,00
12	1	1	1	1	1	Zünderblock	95.24236-0020	14,55
13	2	2	2	2	2	Zündkabel mit Stecker	95.24200-0047	9,95

Pos.	DE 1.1V-0430	DE 1.1V-0431	DE 1.1V-0432	DE 1.1V-0433	DE 1.1V-0434	Beschreibung	Sach-Nr.	Preis € pro Stk.
14	1	1	1	1	1	Fotowiderstand FZ 711 S, rot	95.95214-0008	n.V.*
14	1	1	1	1	1	Fühlerkabel, 500 mm	95.95110-0016	7,65
14	1	1	1	1	1	Fotowiderstand MZ 770 S einschl. Steckerkabel 500mm	95.95214-0011	64,00
16	1	1	1	1	1	Umbausatz Zündtrafo auf EBI; [ab 09/2011]	95.90100-0066	83,00
17	1	1	1	1	1	Kegelgriff	95.21170-0002	4,65
18	1	1	1	1	1	Ölfeuerungsautomat TF 801.2	95.95249-0002	n.V.*
18	1	1	1	1	1	Ölfeuerungsautomat TF 830.3	95.95249-0036	n.V.*
19	4	4	4	4	4	Verschlusszapfen	95.21189-0003	3,70
20	4	4	4	4	4	Sicherungsscheibe	95.21189-0002	1,20
21	1	1	1	1	1	Stellknopf	95.21170-0001	1,95
22	1	1	1	1	1	Luftklappe DE/GE 1	95.21118-0009	14,65
23	1	1	1	1	1	Schutzring	95.21199-0014	n.V.*
24	1	1	1	1	1	Bezeichnungsschild für Stellmutter	95.21191-0065	n.V.*
25	1	1	1	1	1	Stellmutter DE 1	95.23196-0003	19,90
26	1	1	1	1	1	Dichtkantenring	95.23199-0011	4,30
27	1	1	1	1	1	Sperrfeder	95.21171-0005	3,10
28	1	1	1	1	1	Kabeldurchführung	95.95120-0010	3,00
29	1	1	1	1	1	Buchse mit Kabelbündel 7-polig	95.24200-0055	21,60
30	1	1	1	1	1	Gegenstecker (Kessel)	95.95216-0002	16,15
32	1	1	1	1	1	Aufschraub-Verschraubung	95.23185-0015	13,85
33	1	1	1	1	1	Ger. Ein-Verschraubung Rp 1/8"	95.99385-0050	11,05
34	1	1	1	1	1	Ölrohr kompl.	95.23144-0052	26,60
35	1	1	1	1	1	Ölpumpe BFP 21 L4	95.91100-0045	101,00
37	2	2	2	2	2	Silberschlauch	95.91149-0028	13,05
38	2	2	2	2	2	Dichtring 13x18, Cu	95.99187-0001	1,55
39	1	1	1	1	1	Kupplungsstück 2-flächig	95.26233-0027	2,90
40	1	1	1	1	1	E-Motor mit Kondensator, 110 W	95.95262-0010	n.V.*
40	1	1	1	1	1	Kondensator 4 myF mit Stecker	95.95276-0014	25,20
41	1	1	1	1	-	Gebläserad, 146x52 mm	95.26229-0024	61,00
41	-	-	-	-	1	Gebläserad, 160x52 mm	95.26229-0026	32,20
43	1	1	1	1	1	Brennerhaube mit Matte DE 1	95.21111-0043	n.V.*
44	1	1	1	1	1	Verschlusszapfen für Haube	95.21189-0013	3,70
45	1	1	1	1	1	Drucktaster	95.21100-0013	4,65
47	1	1	1	1	1	Sechskantmutter, M 8		s. Pos. 48
48	1	1	1	1	1	Satz Brennerbefestigung bestehend aus: 4xSchraube M8x25, 4xUnterlegscheibe M8 und 4xMutter M8	95.90100-0047	3,85
49	1	1	1	1	1	Brennerkopfdichtung	95.22287-0031	6,50
50	1	1	1	1	1	Klemmflansch RE/DE/DZ/GE 1	95.22232-0029	n.V.*
52	1	1	1	1	1	Zylinderschraube, M 8x25		s. Pos. 48

Pos.	DE 1.1V-0430	DE 1.1V-0431	DE 1.1V-0432	DE 1.1V-0433	DE 1.1V-0434	Beschreibung	Sach-Nr.	Preis € pro Stk.
59	1	1	1	1	1	Magnetventil, Suntec für Pumpe AS 47 / AT2-3	95.95277-0029	163,00
59	1	1	1	1	1	Magnetventil, Danfoss, für Pumpe BFP 21 / BFP52 LN	95.95277-0012	109,00
59	1	1	1	1	1	Magnetventil-Spule, Suntec für Pumpe AS 47	95.95277-0004	78,50
59	1	1	1	1	1	Magnetventil-Spule, Danfoss, für Pumpe BFP 21 /BFP 52 LN	95.95277-0066	78,50
59	1	1	1	1	1	Magnetventilkern; Danfoss, für Pumpe BFP 21/52 LN	95.95277-0033	69,00
60	1	1	1	1	1	Filterpatrone mit O-Ring, BFP 21, Danfoss	95.91340-0011	33,90
o.A.	1	1	1	1	1	Halterung für Haube; 4 mm	95.21189-0011	3,85

DE 1 / DZ1

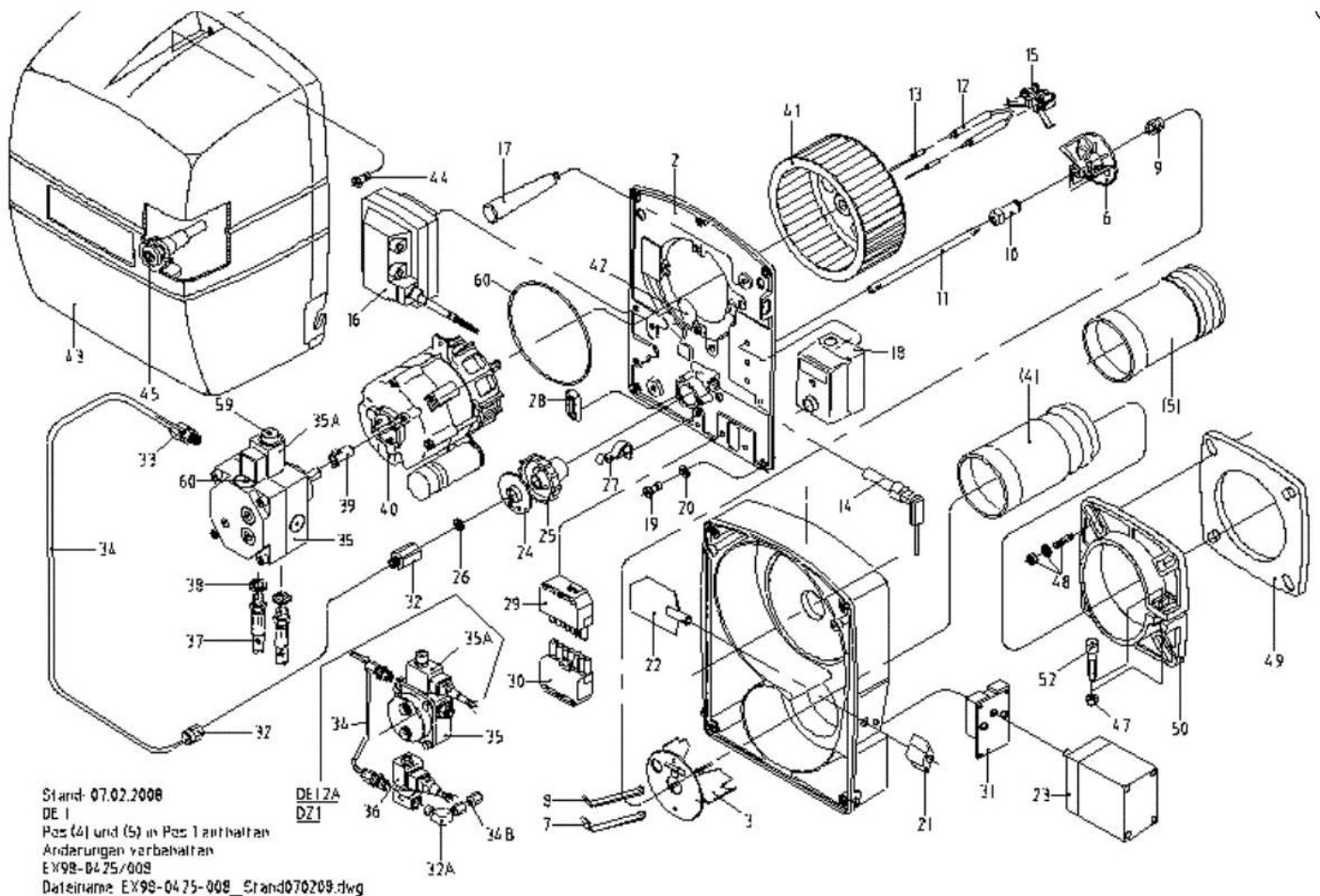

Pos.	DE 1.2	DE 1.2A	DE 1.3	DZ 1.20	Beschreibung	Sach-Nr.	Preis € pro Stk.
1	1	1	-	1	Gehäuse mit Brennerrohr	95.21110-0060	147,00
1	-	-	1	-	Gehäuse mit Brennerrohr	95.21110-0062	n.V.*
o.A.	4	4	4	4	Einpresshalterung 6 mm	95.21189-0001	5,70
2	1	1	1	1	Gehäusedeckel	95.21112-0040	79,00
3	1	1	1	1	Luftleitstern	95.21140-0026	n.V.*
6	1	1	1	1	Stauscheibe DE 1.2-3H, DE1.2	95.22246-0078	40,10
7	-	-	1	-	Blattfeder 1 mm	95.21171-0002	n.V.*
8	-	-	1	-	Blattfeder 2 mm	95.21171-0004	n.V.*

Pos.	DE 1.2	DE 1.2A	DE 1.3	DZ 1.20	Beschreibung	Sach-Nr.	Preis € pro Stk.
9	1	1	-	-	Düse 1,25/60 Grd Q	95.23117-5312	22,90
9	1	1	-	-	Düse 1,50/60 Grd Q	95.23117-5314	22,90
9	1	1	-	-	Düse 1,75/60 Grd S	95.23117-6316	23,30
9	1	1	-	-	Düse 2,25/60 Grd S	95.23117-6319	23,30
9	-	-	1	-	Düse 2,75/60 Grd S	95.23117-6321	22,90
9	-	-	1	-	Düse 3,50/60 Grd S	95.23117-6323	23,30
9	-	-	-	1	Düse 1,10/45 Grd S	95.23117-6210	22,90
9	-	-	-	1	Düse 1,25/45 Grd S	95.23117-6212	22,90
9	-	-	-	1	Düse 1,50/45 Grd S	95.23117-6214	22,90
9	-	-	-	1	Düse 1,75/45 Grd S	95.23117-6216	n.V.*
10	1	1	1	1	Düsenhalter DE 1	95.23135-0014	9,95
11	1	1	1	1	Düsenrohr DE 1.2	95.23744-0009	25,30
12	2	2	2	2	Zündelektrode	95.24236-0008	11,45
13	2	2	2	2	Zündkabel mit Stecker	95.24200-0049	11,70
14	1	1	1	1	Fotowiderstand FZ 711 S, rot	95.95214-0008	n.V.*
14	1	1	1	1	Fühlerkabel, 500 mm	95.95110-0016	7,65
14	1	1	1	1	Fotowiderstand MZ 770 S einschl. Steckerkabel 500 mm	95.95214-0011	64,00
15	1	1	1	1	Elektrodenhalter kompl., DE 1	95.23135-0020	28,90
16	1	-	1	-	Umbausatz Zündtrafo auf EBI; [ab 09/2011]	95.90100-0066	83,00
16	-	1	-	-	Umbausatz Zündtrafo, DZ 1/GZ 1 TH3/TH5 auf EBI	95.90100-0063	114,00
16	-	-	-	1	Zündtrafo TH5	95.95272-0017	n.V.*
17	1	1	1	1	Kegelgriff	95.21170-0002	4,65
18	1	-	1	-	Ölfeuerungsautomat TF 801.2	95.95249-0002	n.V.*
18	1	-	1	-	Ölfeuerungsautomat TF 830.3	95.95249-0036	n.V.*
18	-	1	-	1	Ölfeuerungsautomat TF 802.2	95.95249-0003	n.V.*
18	-	1	-	1	Ölfeuerungsautomat TF 832.3	95.95249-0037	233,00
19	4	4	4	4	Verschlusszapfen	95.21189-0003	3,70
20	4	4	4	4	Sicherungsscheibe	95.21189-0002	1,20
21	1	1	1	-	Stellknopf	95.21170-0001	1,95
22	1	1	1	-	Luftklappe DE/GE 1	95.21118-0009	14,65
22	-	-	-	1	Luftklappe	95.31118-0004	n.V.*
23	-	-	-	1	Stellmotor LKS 130	95.95263-0006	391,00
24	1	1	1	1	Bedienungsschild für Stellmutter	95.21191-0022	n.V.*
25	1	1	1	1	Stellmutter DE 1	95.23196-0003	19,90
26	1	1	1	1	Dichtkantenring	95.23199-0011	4,30
27	1	1	1	1	Sperrfeder	95.21171-0005	3,10
28	1	1	1	1	Kabeldurchführung	95.95120-0010	3,00
29	1	1	1	1	Buchse mit Kabelbündel 7-pol.	95.24200-0055	21,60
30	1	1	1	1	Gegenstecker (Kessel)	95.95216-0002	16,15
31	-	-	-	1	Montageblech für Stellmotor	95.21160-0037	n.V.*

Pos.	DE 1.2	DE 1.2A	DE 1.3	DZ 1.20	Beschreibung	Sach-Nr.	Preis € pro Stk.
32	1	1	1	1	Aufschraub-Verschraubung	95.23185-0015	13,85
32	-	1	-	1	Winkelverschraubung, Rp 1/8"	95.99385-0047	14,35
33	1	2	1	2	Ger. Ein-Verschraubung Rp 1/8"	95.99385-0050	11,05
34	1	1	1	1	Ölrohr kompl.	95.23144-0052	26,60
35	1	-	1	-	Ölpumpe BFP 21 L4	95.91100-0045	101,00
35	-	1	-	1	Ölpumpe AT 2/45D	95.91100-0052	250,00
35A	-	1	-	1	Magnetventil-Spule, Suntec	95.95277-0004	78,50
35A	-	1	-	1	Magnetventil, Danfoss	95.95277-0012	109,00
36	-	1	-	1	Magnetventil BV 01; DE/DZ 1; Rp 1/8"	95.95277-0001	58,00
37	2	2	2	2	Silberschlauch	95.91149-0028	13,05
38	2	2	2	2	Dichtring 13x18, Cu	95.99187-0001	1,55
39	1	1	1	1	Kupplungsstück 2-flächig (nur für BFP 21)	95.26233-0027	2,90
39	1	1	1	1	Kupplungsstück 1-flächig, weiß (nur für AT 2)	95.26233-0019	2,55
o.A.	1	1	1	1	Halterung f. Haube, 4 mm	95.21189-0011	3,85
40	1	1	1	1	E-Motor mit Kondensator, 110 W	95.95262-0010	n.V.*
41	1	1	1	1	Gebälserad, 160x52 mm	95.26229-0026	32,20
42	1	1	1	1	Luftleitblech	95.21160-0012	n.V.*
43	1	1	1	-	Brennerhaube mit Matte DE 1	95.21111-0043	n.V.*
43	-	-	-	1	Brennerhaube mit Matte DZ 1	95.21111-0044	n.V.*
44	1	1	1	1	Verschlusszapfen für Haube	95.21189-0013	3,70
45	1	1	1	1	Drucktaster	95.21100-0013	4,65
47	1	1	1	1	Sechskantmutter, M8		s. Pos. 48
48	1	1	1	1	Satz Brennerbefestigung bestehend aus: 4xSchraube M8x25, 4xUnterlegscheibe M8 und 4xMutter M8	95.90100-0047	3,85
49	1	1	1	1	Brennerkopfdichtung	95.22287-0031	6,50
50	1	1	1	1	Klemmflansch RE/DE/DZ/GE 1	95.22232-0029	n.V.*
52	1	1	1	1	Zylinderschraube, M 8x25		s. Pos. 48
59	1	-	1	-	Magnetventil-Einsatz, Eckerle	95.95277-0003	n.V.*
59	1	1	1	1	Magnetventil, Suntec, für Pumpe AS 47 / AT2-3	95.95277-0029	163,00
59	1	1	1	1	Magnetventil, Danfoss, für Pumpe BFP 21 / BFP 52 LN	95.95277-0012	109,00
59	1	1	1	1	Magnetventil-Spule, Suntec, für Pumpe AS 47	95.95277-0004	78,50
59	1	1	1	1	Magnetventil-Spule, Danfoss, für Pumpe BFP 21 / BFP 52 LN	95.95277-0066	78,50
59	1	1	1	1	Magnetventilkern; Danfoss, für Pumpe BFP 21/52 LN	95.95277-0033	69,00
60	1	-	1	-	Filterpatrone mit O-Ring, BFP 21, Danfoss	95.91340-0011	33,90

Pos.	DE 2.1-2010	DE 2.1-2020 WLE	DZ 2.1-2110	DZ 2.1-2120	DZ 2.1-2130	DZ 2.1-2140	DZ 2.2-2210	DZ 2.2-2220	DZ 2.3-2310	DZ 2.3-2320	Beschreibung	Sach-Nr.	Preis € pro Stk.
11	1	-	1	1	1	1	-	-	-	-	Düse 1,50/60 Grd S	95.23117-6314	23,30
11	1	-	1	1	1	1	-	-	-	-	Düse 1,75/60 Grd S	95.23117-6316	23,30
11	-	-	1	1	1	1	-	-	-	-	Düse 2,00/60 Grd S	95.23117-6318	23,30
11	-	-	1	1	1	1	-	-	-	-	Düse 2,25/60 Grd S	95.23117-6319	23,30
11	-	-	1	1	1	1	-	-	-	-	Düse 2,50/60 Grd S	95.23117-6320	23,30
11	-	-	1	1	1	1	-	-	-	-	Düse 3,00/60 Grd S	95.23117-6322	23,30
11	-	-	-	-	-	-	1	1	-	-	Düse 3,50/60 Grd S	95.23117-6323	23,30
11	-	1	-	-	-	-	1	1	-	-	Düse 4,00/60 Grd S	95.23117-6324	23,30
11	-	-	-	-	-	-	-	-	1	1	Düse 4,50/60 Grd S	95.23117-6325	23,30
11	-	-	-	-	-	-	-	-	1	1	Düse 5,00/60 Grd S	95.23117-6326	23,30
12	1	1	1	1	1	1	1	1	1	1	Düsenhalter mit Rohr DZ 2	95.23135-1000	61,00
14	1	1	1	1	1	1	1	1	1	1	Zündelektrodenblock	95.24236-3004	20,60
15	2	2	2	2	2	2	2	2	2	2	Zündkabel mit Stecker	95.24200-1003	11,80
16	1	-	1	1	1	1	1	1	1	1	Infrarot-Überwachung IRD 1010.1, rechts, blau, m. Kabel	95.95214-0058	310,00
16	1	-	1	1	1	1	1	1	1	1	Fühlerkabel	95.95110-0016	7,65
16	1	1	1	1	1	1	1	1	1	1	Fotowiderstand MZ 770 S einschl. Steckerkabel 500 mm	95.95214-0011	64,00
17	-	-	1	1	1	1	1	1	1	1	Stellmotor LKS 120 [bis 04.1993]	95.95263-0003	390,00
17	-	-	1	1	1	1	1	1	1	1	Stellmotor LKS 130 [ab 04.1993]	95.95263-0006	391,00
18	-	-	1	1	1	1	1	1	1	1	Hebel für Luftklappe kompl.	95.21174-1008	29,10
19	1	1	1	1	1	1	1	1	1	1	Flanschdeckel	95.21112-1011	n.V.*
19	1	1	1	1	1	1	1	1	1	1	Schauglas blau mit Sprengring	95.20225-4053	2,45
20	1	1	1	1	1	1	1	1	1	1	Zündtrafo 12/20 CM mit Kabel, Fida	95.95272-0019	111,00
21	1	-	-	-	-	-	-	-	-	-	Ölfeuerungsautomat TF 801.2	95.95249-0002	n.V.*
21	1	-	-	-	-	-	-	-	-	-	Ölfeuerungsautomat TF 801.1	95.95249-0006	n.V.*
21	1	-	-	-	-	-	-	-	-	-	Ölfeuerungsautomat TF 830.3	95.95249-0036	n.V.*
21	-	-	1	1	1	1	1	1	1	1	Ölfeuerungsautomat TF 802.2	95.95249-0003	n.V.*
21	-	-	1	1	1	1	1	1	1	1	Ölfeuerungsautomat TF 832.3	95.95249-0037	233,00
21	-	1	-	-	-	-	-	-	-	-	Ölfeuerungsautomat DKW 972	95.95249-0038	n.V.*
23	1	1	1	1	1	1	1	1	1	1	Feder für Luftklappe	95.21171-1001	8,05
24	1	1	1	1	1	1	1	1	1	1	Luftklappenachse DZ 2	95.21176-1003	2,90
25	1	1	1	1	1	1	1	1	1	1	Luftklappe DZ 2	95.21118-1005	16,60
27	1	1	1	1	1	1	1	1	1	1	Ansaugschalldämpfer kompl.	95.21116-1003	142,00
29	1	1	1	1	1	1	1	1	1	1	Buchse mit Kabel, 7-polig	95.24200-1008	31,30
30	1	1	1	1	1	1	1	1	1	1	Gegenstecker (Kessel)	95.95216-0002	16,15
31	-	-	1	1	1	1	1	1	1	1	Buchse mit Kabel, 4-polig	95.24200-1010	21,80
32	-	-	1	1	1	1	1	1	1	1	Steckerteil, grün, kompl.	95.95112-0040	9,10
33	1	1	1	1	1	1	1	1	1	1	Ger. Ein-Verschraubung Rp 1/8"	95.99385-0050	11,05
34	1	1	1	1	1	1	1	1	1	1	Ölrohr kompl. [ab 1997]	95.23144-1023	29,60

Pos.	DE 2.1-2010	DE 2.1-2020 WLE	DZ 2.1-2110	DZ 2.1-2120	DZ 2.1-2130	DZ 2.1-2140	DZ 2.2-2210	DZ 2.2-2220	DZ 2.3-2310	DZ 2.3-2320	Beschreibung	Sach-Nr.	Preis € pro Stk.
35	1	1	-	-	-	-	-	-	-	-	Ölpumpe BFP 21 L5	95.91100-0058	141,00
35	-	-	1	1	1	1	1	1	1	1	Ölpumpe AT 3/55D [ab 1997]	95.91100-0050	282,00
35	-	-	1	1	1	1	1	1	1	1	Ölpumpe AT 2/55 [bis 1996]	95.91100-0049	278,00
36	2	2	2	2	2	2	2	2	2	2	Doppelnippel; Rp1/4 x 3/8	95.99385-0116	3,85
37	1	1	-	-	-	-	-	-	-	-	Ölschlauch 2 x 3/8" ÜWM 90° Bogen, 1000 lg NW 6 schwarz/ rot (VL)	95.91149-0029	20,80
37	1	1	-	-	-	-	-	-	-	-	Ölschlauch 2 x 3/8" ÜWM 90° Bogen, 1000 lg NW 6 schwarz/grün (RL)	95.91149-0046	20,80
37	-	-	1	1	1	1	1	1	1	1	Ölschlauch 2 x 3/8" ÜWM 90° Bogen 1500 lg NW 6 schwarz/grün	95.95213-0033	20,80
37	-	-	1	1	1	1	1	1	1	1	Ölschlauch 2 x 3/8" ÜWM 90° Bogen 1500 lg NW 6 schwarz/ rot	95.91149-0031	20,80
38	2	2	2	2	2	2	2	2	2	2	Dichtring 13x18, Cu	95.99187-0001	1,55
39	1	1	1	1	1	1	1	1	1	1	Kupplungsstück 1-flächig	95.26233-0019	2,55
39	1	1	1	1	1	1	1	1	1	1	Kupplungsstück 2-flächig [ab 2006]	95.26233-0027	2,90
40	1	1	1	1	1	1	1	1	1	1	E-Motor mit Kondensator, 240 W	95.95262-0011	231,00
40	1	1	1	1	1	1	1	1	1	1	Kondensator 8 myF	95.95276-0008	85,50
41	1	1	1	1	1	1	1	1	1	1	Gebläserad, 160x69 mm	95.26229-0030	46,50
42	1	1	1	1	1	1	1	1	1	1	Luftteinlaufdüse	95.21117-1007	41,90
43	1	1	1	1	1	1	1	1	1	1	Brennerhaube RE/DZ 2, saphirblau	95.21111-1001	162,00
44	1	1	1	1	1	1	1	1	1	1	Distanzstück für Haube	95.21199-1003	11,35
45	1	1	1	1	1	1	1	1	1	1	Drucktaster	95.21100-0015	n.V.*
47	1	1	1	1	1	1	1	1	1	1	Sechskantmutter, M 8		s. Pos. 48
48	1	1	1	1	1	1	1	1	1	1	Satz Brennerbefestigung bestehend aus: 4xSchraube M8x25, 4xMutter M8, 4xKotflügelscheibe 8,4x20	95.90100-1001	3,95
49	1	1	1	1	1	1	1	1	1	1	Brennerkopfdichtung	95.22287-1005	8,05
50	1	1	1	1	1	1	1	1	1	1	Klemmflansch RE/RZ/DZ/GZ 2	95.22232-1001	34,20
52	1	1	1	1	1	1	1	1	1	1	Zylinderschraube, M 8x25		s. Pos. 48
59	1	1	1	1	1	1	1	1	1	1	Magnetventil, Danfoss, für Pumpe BFP 21 /BFP 52 LN	95.95277-0012	109,00
59	1	1	1	1	1	1	1	1	1	1	Magnetventil-Spule, Suntec, für Pumpe AS 47	95.95277-0004	78,50
59	1	1	1	1	1	1	1	1	1	1	Magnetventilspule T85; Danfoss	95.95277-0066	78,50
59	1	1	1	1	1	1	1	1	1	1	Magnetventilkern; Danfoss, für Pumpe BFP 21/52 LN	95.95277-0033	69,00
60	1	1	-	-	-	-	-	-	-	-	Filterpatrone mit O-Ring, BFP 21, Danfoss	95.91340-0011	33,90
o.A.	1	1	1	1	1	1	1	1	1	1	Klemmblech für Silberschlauch	95.21160-0019	1,65

Pos.	DZ 2.1-2113	DZ 2.1-2123	DZ 2.1-2133	DZ 2.1-2143	DZ 2.2-2213	DZ 2.2-2223	DZ 2.3-2313	DZ 2.3-2323	Beschreibung	Sach-Nr.	Preis € pro Stk.
11	1	1	1	1	-	-	-	-	Düse 1,50/60 Grd S	95.23117-6314	23,30
11	1	1	1	1	-	-	-	-	Düse 1,75/60 Grd S	95.23117-6316	23,30
11	1	1	1	1	-	-	-	-	Düse 2,00/60 Grd S	95.23117-6318	23,30
11	1	1	1	1	-	-	-	-	Düse 2,25/60 Grd S	95.23117-6319	23,30
11	1	1	1	1	-	-	-	-	Düse 2,50/60 Grd S	95.23117-6320	23,30
11	1	1	1	1	-	-	-	-	Düse 3,00/60 Grd S	95.23117-6322	23,30
11	-	-	-	-	1	1	-	-	Düse 3,50/60 Grd S	95.23117-6323	23,30
11	-	-	-	-	1	1	-	-	Düse 4,00/60 Grd S	95.23117-6324	23,30
11	-	-	-	-	-	-	1	1	Düse 4,50/60 Grd S	95.23117-6325	23,30
11	-	-	-	-	-	-	1	1	Düse 5,00/60 Grd S	95.23117-6326	23,30
12	1	1	1	1	1	1	1	1	Düsenhalter mit Rohr DZ 2	95.23135-1000	61,00
14	1	1	1	1	1	1	1	1	Zündelektrodenblock	95.24236-3004	20,60
15	2	2	2	2	2	2	2	2	Zündkabel mit Stecker	95.24200-1003	11,80
16	1	1	1	1	1	1	1	1	Flammenfühler QRB4B-B036B40B	95.95214-0003	42,30
17	1	1	1	1	1	1	1	1	Stellmotor LKS 130	95.95263-0006	391,00
18	1	1	1	1	1	1	1	1	Hebel für Luftklappe kompl.	95.21174-1008	29,10
19	1	1	1	1	1	1	1	1	Flanschdeckel	95.21112-1011	n.V.*
19	1	1	1	1	1	1	1	1	Schauglas blau mit Sprengring	95.20225-4053	2,45
20	1	1	1	1	1	1	1	1	Zündtrafo 12/20 CM mit Kabel, Fida	95.95272-0019	111,00
21	1	1	1	1	1	1	1	1	Ölfeuerungsautomat LMO 44.255	95.95249-0051	352,00
o.A.	1	1	1	1	1	1	1	1	Kabelhalter AGK 66 für LOA/LGB/LMO	95.95215-0017	3,50
o.A.	1	1	1	1	1	1	1	1	Sockel AGK 11	95.95215-0019	15,45
22	1	1	1	1	1	1	1	1	Konsole für Ölfeuerungsautomat	95.21160-1057	21,00
23	1	1	1	1	1	1	1	1	Feder für Luftklappe	95.21171-1001	8,05
24	1	1	1	1	1	1	1	1	Luftklappenachse DZ 2	95.21176-1003	2,90
25	1	1	1	1	1	1	1	1	Luftklappe DZ 2	95.21118-1005	16,60
27	1	1	1	1	1	1	1	1	Ansaugschalldämpfer kompl.	95.21116-1003	142,00
29	1	1	1	1	1	1	1	1	Buchse mit Kabel, 7-polig	95.24200-1008	31,30
30	1	1	1	1	1	1	1	1	Gegenstecker (Kessel)	95.95216-0002	16,15
31	1	1	1	1	1	1	1	1	Buchse mit Kabel, 4-polig	95.24200-1010	21,80
32	1	1	1	1	1	1	1	1	Steckerteil, grün, kompl.	95.95112-0040	9,10
33	1	1	1	1	1	1	1	1	Ger. Ein-Verschraubung Rp 1/8"	95.99385-0050	11,05
34	1	1	1	1	1	1	1	1	Ölrohr kompl.	95.23144-1023	29,60
35	1	1	1	1	1	1	1	1	Ölpumpe AT 3/55D	95.91100-0050	282,00
36	2	2	2	2	2	2	2	2	Doppelnippel; Rp1/4 x 3/8	95.99385-0116	3,85
37	1	1	1	1	1	1	1	1	Ölschlauch 2 x 3/8" ÜWM 90° Bogen 1500 lg NW 6 schwarz/grün	95.95213-0033	20,80
37	1	1	1	1	1	1	1	1	Ölschlauch 2 x 3/8" ÜWM 90° Bogen 1500 lg NW 6 schwarz/ rot	95.91149-0031	20,80
38	2	2	2	2	2	2	2	2	Dichtring 13x18, Cu	95.99187-0001	1,55
39	1	1	1	1	1	1	1	1	Kupplungsstück 2-flächig	95.26233-0027	2,90

Pos.	DZ 2.1-2113	DZ 2.1-2123	DZ 2.1-2133	DZ 2.1-2143	DZ 2.2-2213	DZ 2.2-2223	DZ 2.3-2313	DZ 2.3-2323	Beschreibung	Sach-Nr.	Preis € pro Stk.
40	1	1	1	1	1	1	1	1	E-Motor mit Kondensator, 240 W	95.95262-0011	231,00
40	1	1	1	1	1	1	1	1	Kondensator 8 myF	95.95276-0008	85,50
41	1	1	1	1	1	1	1	1	Gebälserad, 160x69 mm	95.26229-0030	46,50
42	1	1	1	1	1	1	1	1	Lufteinlaufdüse	95.21117-1007	41,90
43	1	1	1	1	1	1	1	1	Brennerhaube RE/DZ 2, saphirblau	95.21111-1001	162,00
44	1	1	1	1	1	1	1	1	Distanzstück für Haube	95.21199-1003	11,35
47	1	1	1	1	1	1	1	1	Sechskantmutter, M 8		s. Pos. 48
48	1	1	1	1	1	1	1	1	Satz Brennerbefestigung bestehend aus: 4xSchraube M8x25, 4xMutter M8, 4xKotflügel- scheibe 8,4x20	95.90100-1001	3,95
49	1	1	1	1	1	1	1	1	Brennerkopfdichtung	95.22287-1005	8,05
50	1	1	1	1	1	1	1	1	Klemmflansch RE/RZ/DZ/GZ 2	95.22232-1001	34,20
52	1	1	1	1	1	1	1	1	Zylinderschraube, M 8x25		s. Pos. 48
59	1	1	1	1	1	1	1	1	Magnetventil-Spule, Suntec, für Pumpe AS 47	95.95277-0004	78,50
o.A.	1	1	1	1	1	1	1	1	Klemmblech für Silberschlauch	95.21160-0019	1,65

DZ 3.0

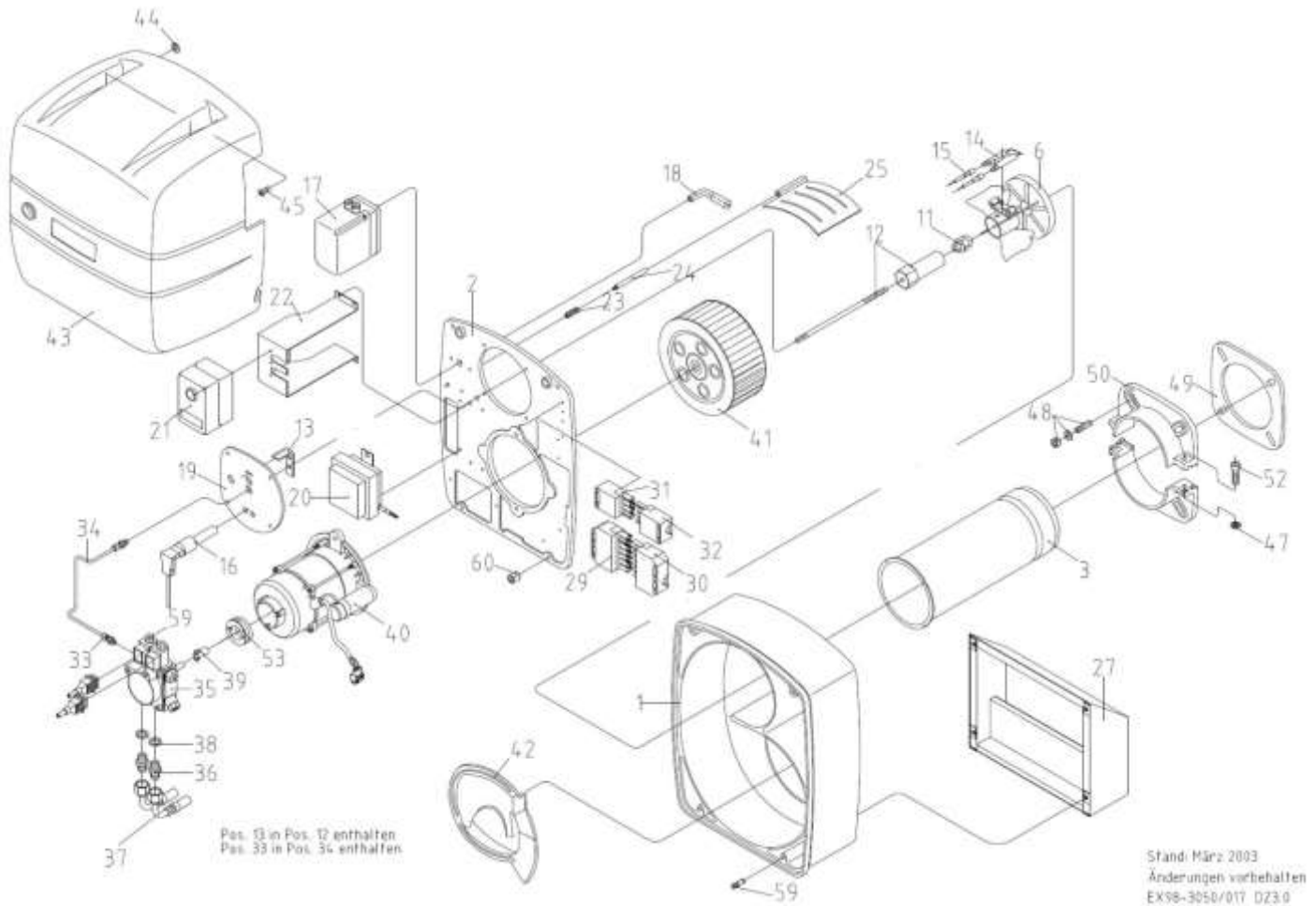

Pos.	DZ 3.0-3010	DZ 3.0-3020	DZ 3.0-3060	DZ 3.0 ab BJ 07/19- 3063	DZ 3.0-3070	DZ 3.0 ab BJ 07/19- 3073	Beschreibung	Sach-Nr.	Preis € pro Stk.
1	-	-	1	1	1	1	Brennergehäuse	95.21110-3004	2.056,00
2	-	-	1	1	1	1	Gehäusedeckel	95.21112-3009	n.V.*
2	-	-	1	1	1	1	Gehäusedeckel	95.21112-3120	441,00
3	1	1	1	1	1	1	Brennerrohr DZ 3.0/GZ 3.0	95.22240-3035	216,00
6	1	1	1	1	1	1	Stauscheibe mit Elektrodenblock	95.22246-3004	233,00
11	1	-	1	1	-	-	Düse 4,50/60 Grd S	95.23117-6325	23,30
11	-	1	-	-	1	1	Düse 5,00/60 Grd S	95.23117-6326	23,30
12	1	1	-	-	-	-	Düsenhalter mit Rohr u. Flansch	95.23135-3001	214,00
12	-	-	1	1	1	1	Düsenhalter mit Rohr u. Skala	95.23135-3005	n.V.*
14	1	1	1	1	1	1	Zündelektrodenblock	95.24236-3004	20,60
15	2	2	2	2	2	2	Zündkabel	95.24200-3001	13,15

Pos.	DZ 3.0-3010	DZ 3.0-3020	DZ 3.0-3060	DZ 3.0 ab BJ 07/19- 3063	DZ 3.0-3070	DZ 3.0 ab BJ 07/19- 3073	Beschreibung	Sach-Nr.	Preis € pro Stk.
16	1	1	1	-	1	-	Infrarot-Überwachung IRD 1010.1, rechts, blau, mit Kabel	95.95214-0058	310,00
16	1	1	1	-	1	-	Fühlerkabel	95.95110-0016	7,65
16	1	1	1	-	1	-	Fotowiderstand MZ 770 S	95.95214-0011	64,00
16	-	-	-	1	-	1	Flammenfühler QRB4B-B036B40B	95.95214-0003	42,30
17	1	1	1	1	1	1	Stellmotor LKS160-52	95.95263-0007	691,00
17	1	1	-	-	-	-	Stellmotor SQN31.111	95.95263-0004	596,00
18	1	1	1	1	1	1	Hebel für Luftklappe, kompl.	95.21174-3002	34,80
19	-	-	1	1	1	1	Flanschdeckel	95.21112-3011	n.V.*
20	1	1	1	1	1	1	Zündtrafo ZM 20/12-717, Siemens	95.95272-0012	n.V.*
20	1	1	1	1	1	1	Umbausatz Zündtrafo Siemens auf Fida	95.90100-0067	142,00
20	1	1	1	1	1	1	Zündtrafo 12/20 CM mit Kabel, Fida	95.95272-0019	111,00
21	1	1	1	-	1	-	Ölfeuerungsautomat TF 832.3	95.95249-0037	233,00
21	-	-	-	1	-	1	Ölfeuerungsautomat LMO 44.255	95.95249-0051	352,00
o.A.	-	-	-	1	-	1	Kabelhalter AGK 66 für LOA/LGB/LMO	95.95215-0017	3,50
o.A.	-	-	-	1	-	1	Sockel AGK 11	95.95215-0019	15,45
22	-	-	-	1	-	1	Konsole für Feuerungsautomat	95.21160-3025	58,50
22	-	-	1	-	1	-	Konsole für Feuerungsautomat	95.21160-3020	51,50
23	1	1	1	1	1	1	Feder für Luftklappe	95.21171-3001	10,75
24	1	1	1	1	1	1	Luftklappenachse DZ 3	95.21176-3001	11,35
25	1	1	-	-	-	-	Luftklappe	95.21118-3001	n.V.*
25	-	-	1	1	1	1	Luftklappe	95.21118-3002	42,40
27	1	1	-	-	-	-	Schalldämpfer	95.21116-3001	n.V.*
27	-	-	1	1	1	1	Schalldämpfer kompl.	95.21116-3003	216,00
30	1	1	1	1	1	1	Gegenstecker (Kessel)	95.95216-0002	16,15
32	1	1	1	1	1	1	Steckerteil, grün, kompl.	95.95112-0040	9,10
33	1	1	1	1	1	1	Ger. Ein-Verschraubung Rp 1/8", zyl., 6 mm	95.99385-0001	13,15
34	1	1	1	1	1	1	Ölrohr kompl. DZ 3	95.23144-3008	31,30
35	1	1	1	1	1	1	Ölpumpe AT 2/65	95.91100-0046	340,00
36	-	-	2	2	2	2	Doppelnippel, Rp 1/4"x3/8"	95.99385-0116	3,85
37	1	1	1	1	1	1	Ölschlauch 2 x 3/8" ÜWM, 1500 lg NW 8 rot (VL)	95.91149-0030	23,30
37	1	1	1	1	1	1	Ölschlauch 2 x 3/8" ÜWM 1500 lg NW 8 schwarz (RL)	95.91149-0047	23,30
39	1	1	1	1	1	1	Kupplungsstück 1-flächig	95.26233-0029	5,05
40	1	1	1	1	1	1	E-Motor mit Kondensator, 450 W	95.95262-0013	478,00
41	1	1	1	1	1	1	Gebläserad, 220x82 mm	95.26229-3002	103,00
42	-	-	1	1	1	1	Lufteinlaufdüse	95.21117-3003	57,50
43	1	1	-	-	-	-	Brennerhaube mit Drucktaster	95.21111-3004	n.V.*
43	1	1	-	-	-	-	Drucktaster	95.21100-0013	4,65
43	1	1	-	-	-	-	Distanzstück für Haube DZ 3	95.21199-3006	n.V.*
43	-	-	1	1	1	1	Brennerhaube	95.21111-3013	195,00
44	-	-	2	2	2	2	Sicherungsscheibe	95.21189-0002	1,20
45	-	-	2	2	2	2	Verschlusszapfen	95.21189-0003	3,70

Pos.	DZ 3.0-3010	DZ 3.0-3020	DZ 3.0-3060	DZ 3.0 ab BJ 07/19- 3063	DZ 3.0-3070	DZ 3.0 ab BJ 07/19- 3073	Beschreibung	Sach-Nr.	Preis € pro Stk.
48	1	1	1	1	1	1	Satz Brennerbefestigung, bestehend aus: 4xSchraube 10x30, 4xMutter M10, 4xUnterleg- scheibe	95.90100-3001	4,85
49	1	1	-	-	-	-	Brennerkopfdichtung	95.22287-3008	39,50
49	-	-	1	1	1	1	Brennerkopfdichtung	95.22287-3010	39,50
50	1	1	-	-	-	-	Klemmflansch	95.22232-3001	118,00
50	-	-	1	1	1	1	Klemmflansch-Satz	95.22232-3003	n.V.*
50	-	-	1	1	1	1	Klemmflansch-Satz	95.22232-3005	121,00
53	1	1	1	1	1	1	Passbuchse für Ölpumpe	95.26299-3001	9,00
59	1	1	1	1	1	1	Magnetventil, Suntec für Pumpe AS 47 / AT2-3	95.95277-0029	163,00
59	1	1	1	1	1	1	Magnetventil-Spule, Suntec für Pumpe AS 47	95.95277-0004	78,50
60	-	-	4	4	4	4	Sechskantmutter, M 8	95.99196-0096	n.V.*

DZ 3.1 / DZ 3.2

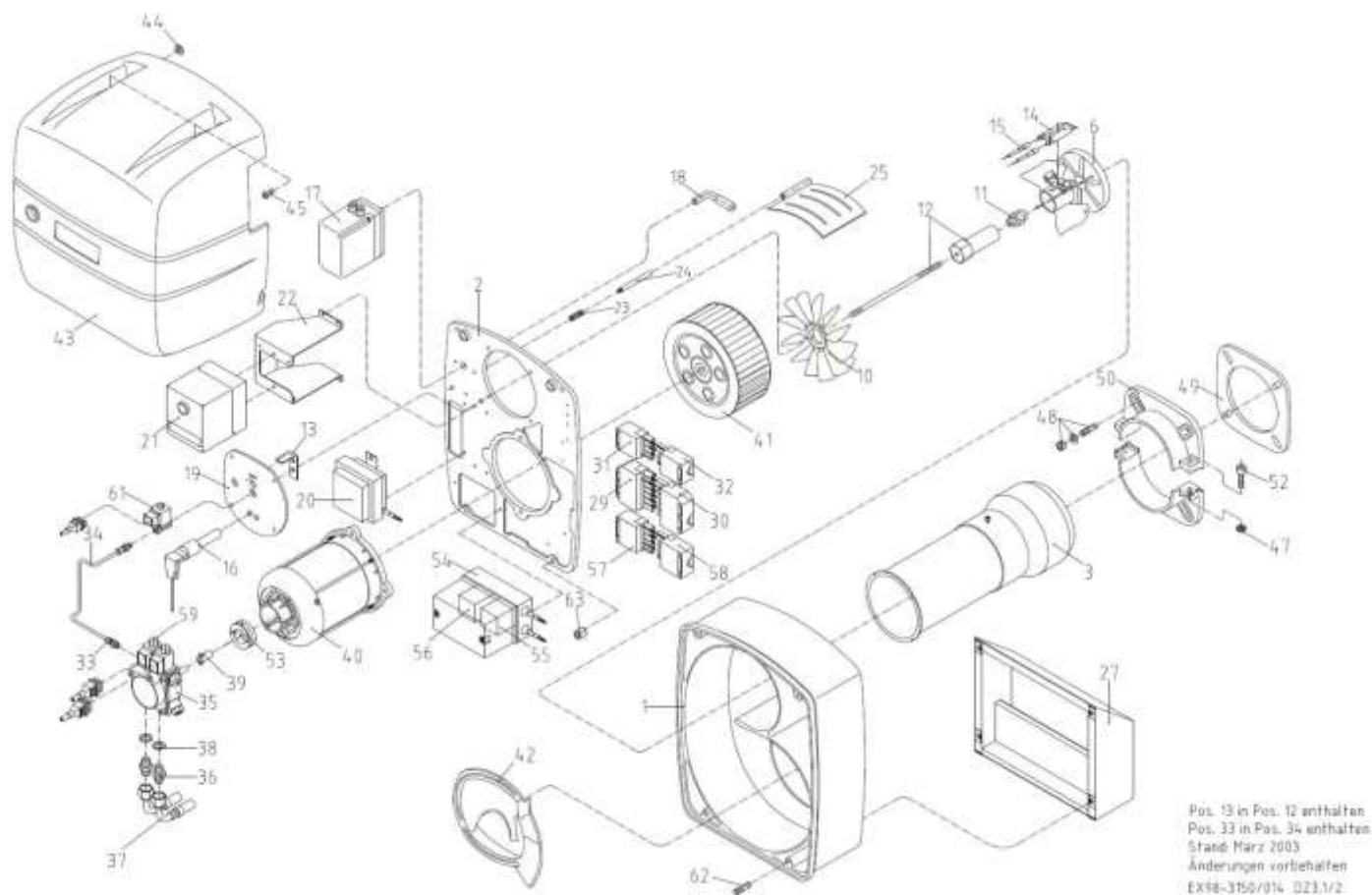

Pos.	DZ 3.1-3110- DZ 3.1-3130	DZ 3.1-3150- DZ 3.1-3180	DZ 3.2-3210- DZ 3.2-3230	DZ 3.2-3260- DZ 3.2-3280	DZ 3.2-3240	Beschreibung	Sach-Nr.	Preis € pro Stk.
1	-	1	-	1	-	Brennergehäuse	95.21110-3004	2.056,00
2	-	1	-	1	-	Gehäusedeckel	95.21112-3009	n.V.*
3	1	1	1	1	1	Brennerrohr mit Kopf	95.22240-3036	407,00
6	1	1	1	1	-	Stauscheibe mit Elektrodenblock	95.22246-3005	251,00
6	-	-	-	-	1	Stauscheibe D=134, DZ3.2 -3240	95.22246-3006	n.V.*
10	-	-	-	-	1	Luftleiteinrichtg.15Grd	95.21160-3018	n.V.*
11	1	1	-	-	-	Düse 5,50/60 Grd S	95.23117-6327	23,30
11	1	1	-	-	-	Düse 6,50/60 Grd S	95.23117-6329	23,30
11	1	1	-	-	-	Düse 7,50/60 Grd S	95.23117-6331	23,30
11	-	1	1	-	-	Düse 8,00/60 Grd S	95.23117-6332	23,30
11	-	-	1	1	-	Düse 9,00/60 Grd S	95.23117-6333	23,30
11	-	-	1	1	-	Düse 10,00/60 Grd S	95.23117-6334	23,30
11	-	-	-	1	1	Düse 11,00/60 Grd S	95.23117-6335	23,30
12	1	1	1	1	1	Düsenhalter mit Rohr u. Flansch	95.23135-3001	214,00
14	1	1	1	1	1	Zündelektrodenblock	95.24236-3004	20,60
15	2	2	2	2	2	Zündkabel	95.24200-3001	13,15

Pos.	DZ 3.1-3110- DZ 3.1-3130	DZ 3.1-3150- DZ 3.1-3180	DZ 3.2-3210- DZ 3.2-3230	DZ 3.2-3260- DZ 3.2-3280	DZ 3.2-3240	Beschreibung	Sach-Nr.	Preis € pro Stk.
16	1	1	1	1	1	Infrarot-Überwachung IRD 1010.1, rechts, blau, mit Kabel	95.95214-0058	310,00
o.A.	1	1	1	1	1	Infrarot-Überwachung IRD 1015 mit Kabel	95.95214-0056	201,00
17	1	-	1	-	1	Stellmotor SQN31.111	95.95263-0004	596,00
17	1	1	1	1	1	Stellmotor LKS160-52	95.95263-0007	691,00
18	1	1	1	1	1	Hebel für Luftklappe, kompl.	95.21174-3002	34,80
20	1	1	1	1	1	Zündtrafo ZM 20/12-717, Siemens	95.95272-0012	n.V.*
20	1	1	1	1	1	Umbausatz Zündtrafo Siemens auf Fida	95.90100-0067	142,00
20	1	1	1	1	1	Zündtrafo 12/20 CM mit Kabel, Fida	95.95272-0019	111,00
21	1	1	1	1	1	Ölfeuerungsautomat TMO 720-4	95.95249-0012	924,00
22	-	1	-	1	-	Konsole Ölfeuerungsautomat	95.21160-3022	n.V.*
23	1	1	1	1	1	Feder für Luftklappe	95.21171-3001	10,75
24	1	1	1	1	1	Luftklappenachse DZ 3	95.21176-3001	11,35
25	1	-	1	-	1	Luftklappe	95.21118-3001	n.V.*
25	-	1	-	1	-	Luftklappe	95.21118-3002	42,40
27	1	-	1	-	1	Schalldämpfer	95.21116-3001	n.V.*
27	-	1	-	1	-	Schalldämpfer kompl.	95.21116-3003	216,00
29	1	1	1	1	1	Buchsenteil, bn/sw, kompl.	95.95112-0043	n.V.*
30	1	1	1	1	1	Gegenstecker (Kessel)	95.95216-0002	16,15
31	1	1	1	1	1	Buchsenteil, grün, kompl.	95.95112-0041	11,35
32	1	1	1	1	1	Steckerteil, grün, kompl.	95.95112-0040	9,10
33	1	1	1	1	1	Ger. Ein-Verschraubung Rp 1/8", zyl., 6 mm	95.99385-0001	13,15
34	1	1	1	1	1	Ölrohr kompl. DZ 3	95.23144-3008	31,30
35	1	1	1	-	-	Ölpumpe AT 2/65 C [ab 06.1995]	95.91100-0046	340,00
35	1	1	1	1	1	Ölpumpe AT 2/75 C	95.91100-0055	369,00
36	2	2	2	2	2	Doppelnippel, Rp 1/4" x 3/8"	95.99385-0116	3,85
37	1	1	1	1	1	Ölschlauch 2 x 3/8" ÜWM 90° Bogen 1500 lg NW 8 rot	95.91149-0030	23,30
37	1	1	1	1	1	Ölschlauch 2 x 3/8" ÜWM 90° Bogen 1500 lg NW 8 schwarz	95.91149-0047	23,30
38	2	2	2	2	2	Dichtring 13x18; Cu	95.99187-0001	1,55
39	1	1	1	1	1	Kupplungsstück 1-flächig	95.26233-0029	5,05
40	1	1	1	1	1	E-Motor, 1,1 kW	95.95262-0012	750,00
41	1	1	1	1	1	Gebälserad, 220x82 mm	95.26229-3002	103,00
42	-	1	-	1	-	Lufteinlaufdüse	95.21117-3003	57,50
43	-	-	-	-	1	Brennerhaube mit Drucktaster	95.21111-3004	n.V.*
43	1	-	1	-	1	Distanzstück für Haube DZ 3	95.21199-3006	n.V.*
43	1	-	1	-	1	Drucktaster	95.21100-0013	4,65
43	-	1	-	1	-	Brennerhaube	95.21111-3013	195,00
44	-	2	-	2	-	Sicherungsscheibe	95.21189-0002	1,20
45	-	2	-	2	-	Verschlusszapfen	95.21189-0003	3,70

Pos.	DZ 3.1-3110- DZ 3.1-3130	DZ 3.1-3150- DZ 3.1-3180	DZ 3.2-3210- DZ 3.2-3230	DZ 3.2-3260- DZ 3.2-3280	DZ 3.2-3240	Beschreibung	Sach-Nr.	Preis € pro Stk.
48	1	1	1	1	1	Satz Brennerbefestigung, bestehend aus: 4xSchraube 10x30, 4xMutter M10, 4xUnterleg- scheibe	95.90100-3001	4,85
49	1	-	1	-	1	Brennerkopfdichtung	95.22287-3008	39,50
49	-	1	-	1	-	Brennerkopfdichtung	95.22287-3010	39,50
50	1	-	1	-	1	Klemmflansch	95.22232-3001	118,00
50	-	1	-	1	-	Klemmflansch-Satz	95.22232-3003	n.V.*
50	-	1	-	1	-	Klemmflansch-Satz	95.22232-3005	121,00
53	1	1	1	1	1	Passbuchse für Ölpumpe	95.26299-3001	9,00
55	1	-	1	-	1	Motorschütz mit Gehäuse SIEMENS	95.95244-0022	419,00
55	1	-	1	-	1	Leistungsschütz DIL M01 [ab 1993]	95.95244-0007	n.V.*
55	1	-	1	-	1	Leistungsschütz DIL EM 10	95.95244-0010	n.V.*
55	1	-	1	-	1	Hilfsschalterbaustein 11 DIL EM	95.95244-0011	20,30
55	-	1	-	1	-	Leistungsschütz 3TF2001-OAL2	95.95244-0013	n.V.*
55	-	1	-	1	1	Leistungsschütz 3RT1016-1AP02 [ab 2003]	95.95244-0014	136,00
56	1	-	1	-	1	Bimetall-Relais ZOO-4 [bis 1992]	95.95248-0005	186,00
56	-	1	-	1	-	Bimetall-Relais 3UA7021-1E	95.95248-0011	n.V.*
56	-	1	-	1	-	Bimetall-Relais 3RU2116-1EBO (ab BJ 1998)	95.95248-0012	254,00
57	1	1	1	1	1	Buchsenteil, schwarz, kompl.	95.95112-0045	13,15
58	1	1	1	1	1	Steckerteil, schwarz, kompl.	95.95112-0044	10,40
59	1	1	1	1	1	Magnetventil, Suntec, für Pumpe AS 47 / AT2-3	95.95277-0029	163,00
59	1	1	1	1	1	Magnetventil-Spule, Suntec für Pumpe AS 47	95.95277-0004	78,50
61	1	1	1	1	1	Magnetventil SV 01	95.95277-0031	190,00
62	-	4	-	4	-	Gewindestift, M 6x25	95.99195-0825	n.V.*
63	-	4	-	4	-	Sechskantmutter, M 8	95.99196-0096	n.V.*

DZ 4.1 / DZ 4.2

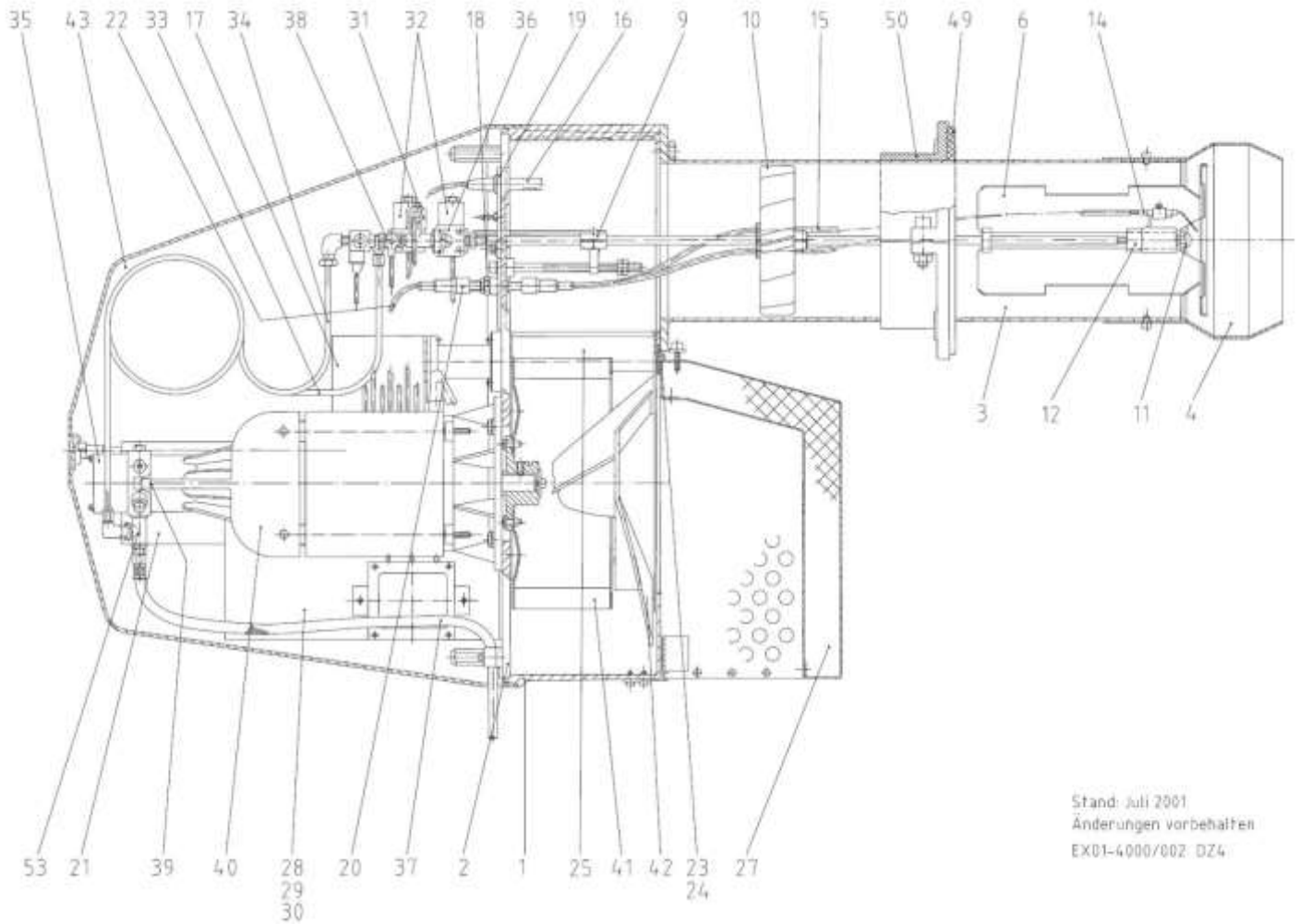

Pos.	DZ 4.1 -4120	DZ 4.2 -4220	Beschreibung	Sach-Nr.	Preis € pro Stk.
1	1	1	Brennergehäuse	95.21110-4000	n.V.*
2	1	1	Gehäusedeckel	95.21112-4002	n.V.*
3	1	1	Brennerrohr	95.22240-4046	602,00
4	1	-	Brennerrohrkopf DZ 4.1	95.22240-4047	543,00
4	-	1	Brennerrohrkopf DZ 4.2 / GZ 4.1	95.22240-4048	646,00
6	1	1	Stauscheibe mit Halter	95.22246-4009	275,00
9	1	1	Düsenstockverstellung mit Scala	95.23700-4023	50,50
10	1	-	Luftleiteinrichtung	95.21160-4002	n.V.*
10	-	1	Luftleiteinrichtung	95.21160-4003	n.V.*

Pos.	DZ 4.1 -4120	DZ 4.2 -4220	Beschreibung	Sach-Nr.	Preis € pro Stk.
11	1	-	Rücklaufdüse A3, 60 kg/h, 60 Grd	95.23217-4060	296,00
11	1	-	Rücklaufdüse A3, 65 kg/h, 60 Grd	95.23217-4065	296,00
11	1	-	Rücklaufdüse A3, 70 kg/h, 60 Grd	95.23217-4070	296,00
11	1	-	Rücklaufdüse A3, 75 kg/h, 60 Grd	95.23217-4075	296,00
11	1	1	Rücklaufdüse A3, 80 kg/h, 60 Grd	95.23217-4080	296,00
11	1	1	Rücklaufdüse A3, 90 kg/h, 60 Grd	95.23217-4090	296,00
11	-	1	Rücklaufdüse A3, 100 kg/h, 60 Grd	95.23217-4100	296,00
11	-	1	Rücklaufdüse A3, 110 kg/h, 60 Grd	95.23217-4110	284,00
11	-	1	Rücklaufdüse A3, 120 kg/h, 60 Grd	95.23217-4120	296,00
11	-	1	Rücklaufdüse A3, 130 kg/h, 60 Grd	95.23217-4130	296,00
12	1	1	Rücklaufdüsenhalter DZ 4	95.23135-4001	141,00
12	1	1	Düsenrohr Vorlauf gekröpft	95.23744-4001	83,00
12	1	1	Düsenrohr Rücklauf	95.23744-4002	83,00
13	1	1	Zündtrafo ZM 20/12-717, Siemens	95.95272-0012	n.V.*
13	1	1	Umbausatz Zündtrafo Siemens auf Fida	95.90100-0067	142,00
13	1	1	Zündtrafo 12/20 CM mit Kabel, Fida	95.95272-0019	111,00
14	1	1	Zünderblock	95.24236-3004	20,60
15	2	2	Zündkabel mit Stecker	95.24200-4003	21,00
16	1	1	Infrarot-Überwachung IRD 1010.1, rechts, blau, m. Kabel	95.95214-0058	310,00
17	1	1	Stellmotor LKS160-50	95.95263-0008	658,00
18	2	2	Zündkabeltrenner	95.24200-4001	52,00
20	2	2	Kerzenstecker 6,5 mm	95.95112-0060	20,90
21	1	1	Ölfeuerungsautomat TMO 720-4	95.95249-0012	924,00
22	2	2	Zündkabel mit Stecker	95.24200-4002	25,60
24	1	1	Luftklappenachse	95.21176-4001	15,10
25	1	1	Luftklappe	95.21118-4001	121,00
27	1	1	Ansaugschalldämpfer	95.21116-4001	n.V.*
28	1	1	Leistungsschutz DIL00 M-11 bzw. DILM 17-10 (KM)	95.95244-0009	153,00
28	1	1	Hilfsschalter 3RH19 11-1FA11 (Si)	95.95244-4002	35,30
28	1	1	Leistungsschutz 3RT1016-1AP01 (Si)	95.95244-3001	142,00
29	1	1	Motorschütz mit Gehäuse SIEMENS	95.95244-0022	419,00
29	1	1	Leistungsschutz DIL M01 (KM)	95.95244-0007	n.V.*
29	1	1	Hilfsschutz 3RH11 22-1AP00 (Si)	95.95244-4001	95,50
30	1	1	Bimetall-Relais ZOO-10 (KM)	95.95248-0007	134,00
30	1	1	Bimetall-Relais 3RU, 5,5-8,0 A (Si)	95.95248-4001	212,00
31	1	1	Magnetventil DZ 4, Rücklauf, BV01	95.95277-0017	114,00
32	1	1	Magnetventil DZ 4, Vorlauf, SV01	95.95277-0016	340,00
33	1	1	Ölrohr Vorlauf	95.23144-4001	28,20
34	1	1	Ölrohr Rücklauf	95.23144-4002	28,20
35	1	1	Ölpumpe AJ 6	95.91100-0048	509,00

Pos.	DZ 4.1 -4120	DZ 4.2 -4220	Beschreibung	Sach-Nr.	Preis € pro Stk.
36	1	1	Öldruckregler SP	95.93200-4001	191,00
37	1	1	Ölschlauch 2 x 3/8" ÜWM, 2000 lg NW 8 schwarz/rot	95.91149-0036	30,20
37	1	1	Ölschlauch 2 x 3/8" ÜWM 1500 lg NW 6 schwarz/grün	95.91149-0049	30,20
38	1	1	Druckschalter DZ 4	95.95247-0008	122,00
38	1	1	Gerätesteckdose für Druckschalter	95.95112-0058	n.V.*
39	1	1	Kupplungsstück	95.26233-0031	21,00
40	1	1	E-Motor 3,0 kW	95.95262-0015	1.384,00
41	1	1	Gebälserad, D=290 mm	95.26229-4002	677,00
42	1	1	Lufteinlaufdüse	95.21117-4002	n.V.*
43	1	1	Brennerhaube	95.21111-4001	n.V.*
49	1	1	Brennerkopfdichtung	95.22287-4010	39,50
50	1	1	Klemmflansch-Satz	95.22232-4002	267,00
53	1	1	Rücklaufanschluss Ölpumpe DZ 4	95.23144-4003	n.V.*
o.A.	1	1	Steckerteil, schwarz, kompl.	95.95112-0044	10,40
o.A.	1	1	Steckerteil; grün; kompl. Wieland; 4-polig	95.95112-0040	9,10
o.A.	1	1	Gegenstecker (Kessel) Wieland; 7-polig	95.95216-0002	16,15
o.A.	1	1	Buchsenteil; schwarz; kompl. Wieland; 5-polig	95.95112-0045	13,15

Wartungssets GE / GZ 2.X

Beschreibung	Sach-Nr.	Preis € pro Stk.
Wartungset GE 1.40 H Bestehend aus: 1 x Zündelektrodenblock 1 x Ionisationselektrode 1 x Stauscheibe GE 1.40 H 2 x Zündkabel mit Steckerhülsen, 500 mm	95.90100-0151	92,50
Wartungset GE 1.65 H Bestehend aus: 1 x Zündelektrodenblock 1 x Ionisationselektrode 1 x Stauscheibe GE 1.65 H 2 x Zündkabel mit Steckerhülsen, 500 mm	95.90100-0152	92,50
Wartungset GZ 2.X Bestehend aus: 1 x Zündelektrodenblock GZ 2 1 x Ionisationselektrode GZ 2 1 x Dichtung für Verschraubung 2 x Zündkabel mit Stecker 1 x Feder für Luftklappe	95.90100-0150	49,50

GE 1 H

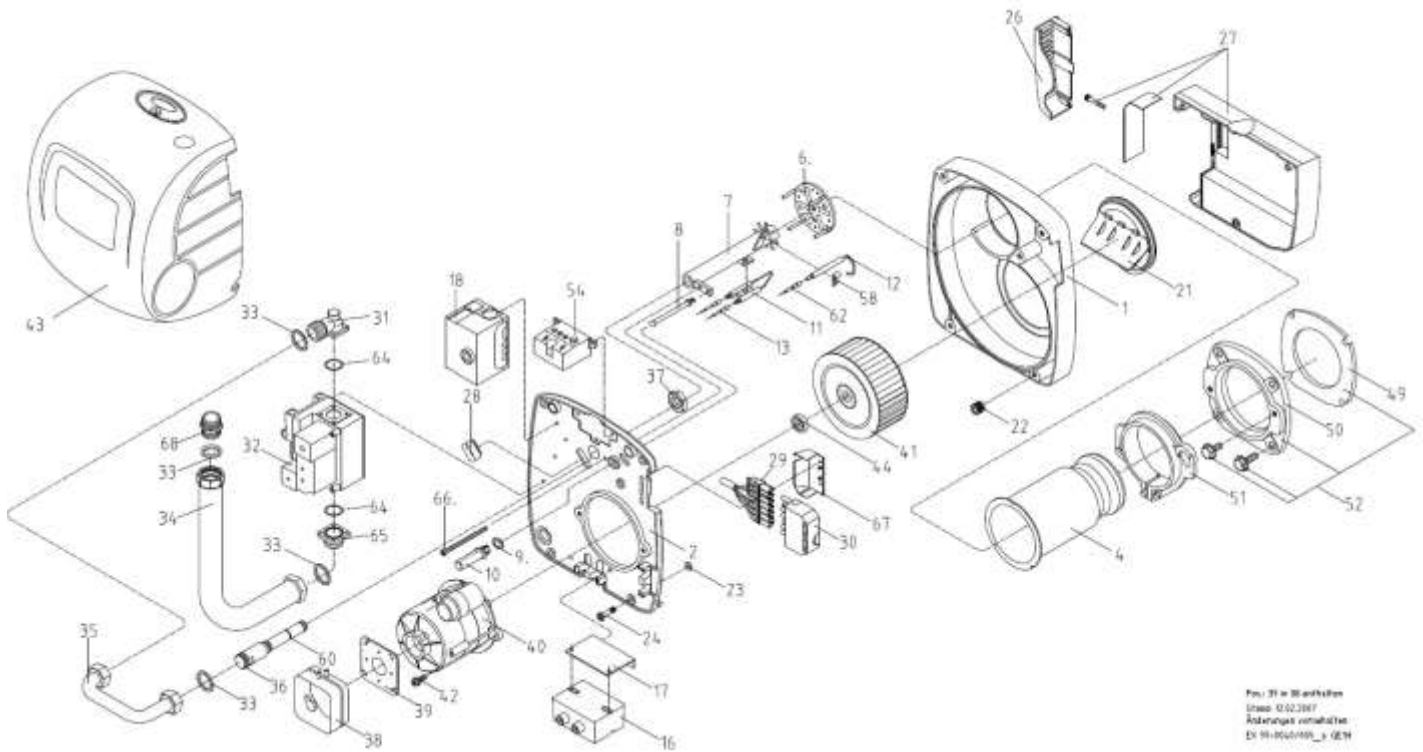

Pos.	GE 1.40HN-0061	GE 1.40HF-0062	GE 1.65HN-0063	GE 1.65HF-0064	Beschreibung	Sach-Nr.	Preis € pro Stk.
1	1	1	1	1	Gehäuse vollständig	95.21110-0071	142,00
2	1	1	1	1	Gehäusedeckel GE H kompl.	95.31012-0009	85,50
4	1	1	1	1	Brennerrohr	95.32040-0033	152,00
6	1	1	-	-	Stauscheibe GE 1.40 H	95.32046-0063	45,60
6	-	-	1	1	Stauscheibe GE 1.65 H	95.32046-0064	53,50
7	1	-	-	-	Düsenrohr GE 1.40HN	95.32044-0079	49,80
7	-	1	-	1	Düsenrohr GE 1HF	95.32044-0081	49,80
7	-	-	1	-	Düsenrohr GE 1.65 HN	95.32044-0080	49,80
8	1	1	1	1	Stößel für B-Maßverstellung	95.32058-0002	2,60
10	1	1	1	1	Kappe mit Skala GE 1H	95.32058-0001	23,60
11	1	1	1	1	Zünderblock	95.34036-0022	15,95
12	1	1	1	1	Ionisationselektrode	95.34036-0023	33,70
13	2	2	2	2	Zündkabel mit Steckerhülsen, 500 mm	95.24200-0066	20,40
16	1	1	1	1	Zündtrafo EBI mit Kabel, elektronisch	95.95272-0020	n.V.*
16	1	1	1	1	Zündtrafo EBI mit Kabel, elektronisch	95.95272-0025	83,00
17	1	1	1	1	Halteblech für Zündtrafo	95.31160-0004	26,50
18	1	1	1	1	Gasfeuerungsautomat LMG 21	95.95249-0033	n.V.*
18	1	1	1	1	Gasfeuerungsautomat LME 11	95.95249-0034	278,00
21	1	1	1	1	Luftinlaufdüse	95.21117-0008	31,00

Pos.	GE 1.40HN-0061	GE 1.40HF-0062	GE 1.65HN-0063	GE 1.65HF-0064	Beschreibung	Sach-Nr.	Preis € pro Stk.
22	5	5	5	5	Einpresshalterung Papier	95.21189-0015	5,05
23	5	5	5	5	Sicherungsscheibe	95.21189-0002	1,20
24	5	5	5	5	Verschlusszapfen Papier 6x23 mm	95.21189-0019	3,10
26	1	1	1	1	Abdeckung für Schalldämpfer bis 5/22	95.21160-0052	3,35
27	1	1	1	1	Schalldämpfer kompl. ohne Abdeckung	95.21116-0008	n.V.*
	1	1	1	1	Schalldämpfer kompl. mit Abdeckung	95.21116-0102	35,90
28	1	1	1	1	Kabeldurchführung	95.95120-0012	6,00
29	1	1	1	1	Buchse mit Kabel 7-polig	95.24200-0060	16,55
30	1	1	1	1	Gegenstecker (Kessel)	95.95216-0002	16,15
31	2	2	2	2	Flanschwinkel für Kombiblock CG 10	95.33232-0011	25,00
32	1	1	1	1	Kombiblock CG 10R70-D1T5AWVZ	95.33200-0030	633,00
33	4	4	4	4	Dichtring 17x24x2, Klingersil	95.99187-0017	3,10
34	1	1	1	1	Gasschlauch	95.33249-0003	65,50
35	1	1	1	1	Gasrohrbogen	95.32044-0083	54,50
36	1	1	1	1	Gasrohr GE 1 H	95.32044-0084	76,00
37	1	1	1	1	Sechskantmutter G 1/2" flach	95.99196-0017	5,35
38	1	1	1	1	Luftdruckwächter LGW 3 A1	95.95247-0017	71,00
39	1	1	1	1	Anbaufansch Luftdruckwächter	95.21170-0003	14,65
40	1	1	1	1	E-Motor mit Kondensator, 70 W	95.95262-0028	n.V.*
40	1	1	1	1	E-Motor mit Kondensator; 70 W	95.95262-0037	147,00
41	1	1	1	1	Gebläserad, 133x42,4 mm	95.26229-0014	24,50
43	1	1	1	1	Brennerhaube GE 1H, kompl.	95.31111-0007	105,00
44	1	1	1	1	Distanzscheibe für Gebläserad	95.26299-0001	4,65
49	1	1	1	1	Brennerkopfdichtung	95.22287-0040	6,50
50	1	1	1	1	Kesselflansch	95.22232-0031	17,75
51	1	1	1	1	Brennerrohrflansch GE 1H	95.22232-0032	20,30
52	1	1	1	1	Kesselflansch kompl.	95.22232-0033	38,70
54	1	1	1	1	Ersatzset Lampenfeld	95.90100-0054	78,50
58	1	1	1	1	Schelle für Ionisationselektrode	95.99186-0001	2,35
60	2	2	2	2	O-Ring für Gasrohr	95.99287-0072	2,20
62	1	1	1	1	Ionisationskabel	95.34000-0006	29,60
64	2	2	2	2	O-Ring, 21,89x2,62 für Flansch	95.99287-0067	2,20
65	1	1	1	1	Flansch für Kombiblock CG 10	95.33232-0010	12,20
66	1	1	1	1	Zylinderschraube, M 5x80	95.99194-0589	5,35
68	1	1	1	1	Doppelnippel, red., 3/4" x 1/2"	95.99185-0045	7,45
o.A.	1	1	1	1	Varistor H05V-K; 0,5 mm²; sw, einseitig	95.95232-0002	9,20
o.A.	1	1	1	1	Auslesekopf f. LMO,LMG,DKO....	95.95215-0088	1.285,00
o.A.	1	1	1	1	Druckmessnippel Rp 1/8"	95.37100-0006	5,60
o.A.	1	1	1	1	Adaptersockel KF 8872	95.95215-0072	324,00

GE 1.100H

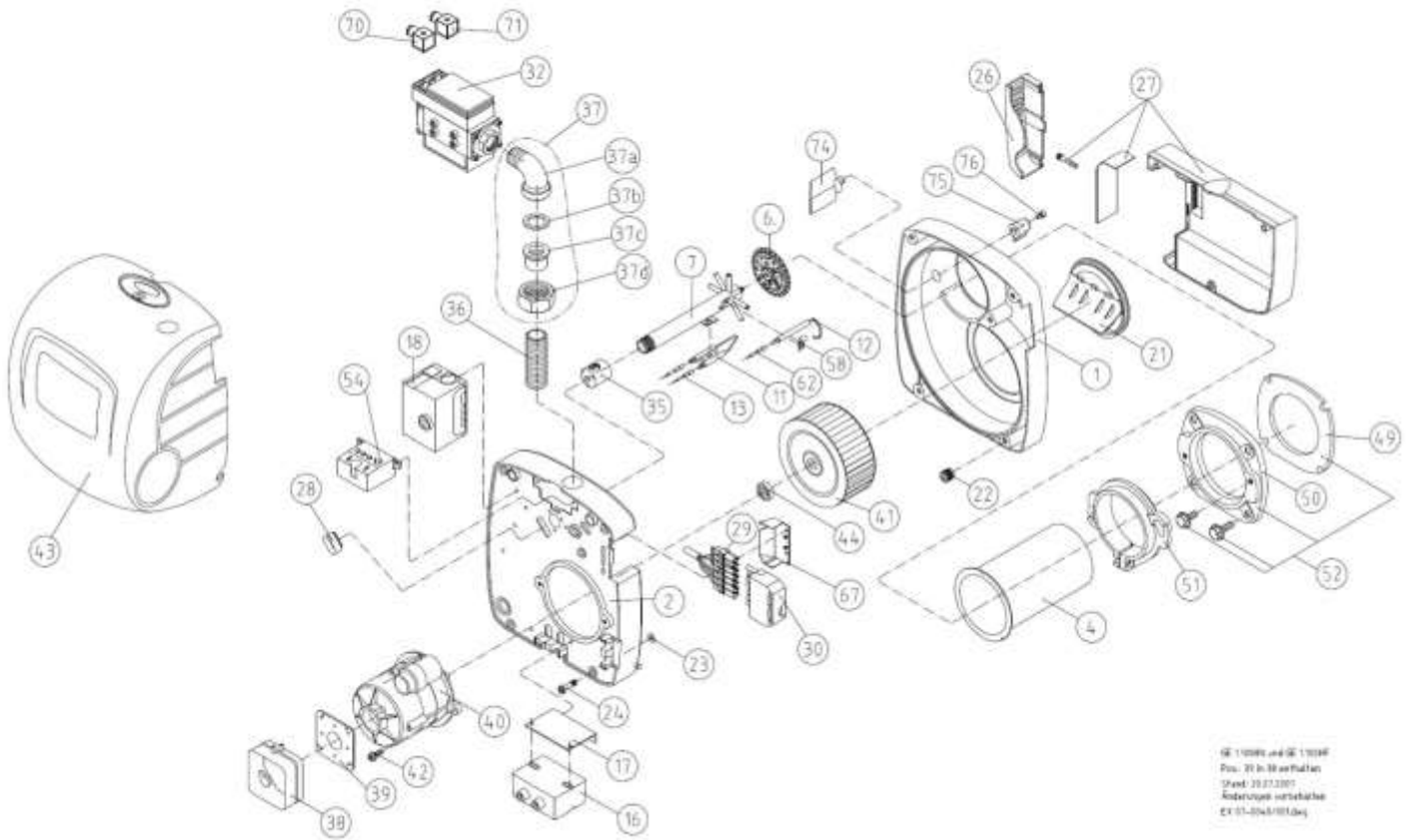

Pos.	GE 1.100 HN -0130		Beschreibung	Sach-Nr.	Preis € pro Stk.
	GE 1.100 HF -0131				
1	1	1	Gehäuse vollständig	95.21110-0074	n.V.*
2	1	1	Gehäusedeckel kompl.	95.31012-0014	87,00
4	1	1	Brennerrohr	95.32040-0035	68,50
6	1	1	Stauscheibe GE 1.100 H	95.32046-0077	162,00
7	1	-	Düsenrohr GE 1.100 HN	95.32044-0087	38,80
7	-	1	Düsenrohr GE 1.100 HF	95.32044-0089	36,90
11	1	1	Zündelektrodenblock	95.34036-0022	15,95
12	1	1	Ionisationselektrode	95.34036-2002	32,80
13	2	2	Zündkabel mit Steckerhülsen, 500 mm	95.24200-0066	20,40
16	1	1	Zündtrafo EBI mit Kabel, elektronisch	95.95272-0020	n.V.*
16	1	1	Zündtrafo EBI mit Kabel, elektronisch	95.95272-0025	83,00
17	1	1	Halteblech für Zündtrafo	95.31160-0004	26,50
18	1	1	Gasfeuerungsautomat LME 11	95.95249-0034	278,00
21	1	1	Lufteinlaufdüse	95.21117-0005	31,70
22	5	5	Einpresshalterung Rapier	95.21189-0015	5,05
23	5	5	Sicherungsscheibe	95.21189-0002	1,20
24	5	5	Verschlusszapfen Rapier 6x43 mm	95.21189-0018	3,70

MHG Ersatzteil-Preisliste

Pos.	GE 1.100 HN -0130	GE 1.100 HF -0131	Beschreibung	Sach-Nr.	Preis € pro Stk.
26	1	1	Abdeckung für Schalldämpfer bis 5/22	95.21160-0052	3,35
27	1	1	Schalldämpfer kompl. ohne Abdeckung	95.21116-0008	n.V.*
	1	1	Schalldämpfer kompl. mit Abdeckung	95.21116-0102	35,90
28	1	1	Kabeldurchführung	95.95120-0012	6,00
29	1	1	Buchse mit Kabel 7-polig	95.24200-0060	16,55
30	1	1	Gegenstecker (Kessel)	95.95216-0002	16,15
32	1	1	Gasarmatur CG 120R01-DT2WF1D	95.33200-0033	815,00
o.A.	1	1	Flanschset f. Gasarmatur CG120 Rp ½" - Ausgangsseite	95.33232-0012	136,00
o.A.	1	1	Flanschset f. Gasarmatur CG120 Rp ¾" -Eingangsseite	95.33232-0013	136,00
36	1	1	Rohrdoppelnippel 102-G1/2x70 Messing [ab 03.2008]	95.99185-0424	32,60
38	1	1	Luftdruckwächter LGW 3 A1	95.95247-0017	71,00
39	1	1	Anbauflansch Luftdruckwächter	95.21170-0003	14,65
40	1	1	E-Motor mit Kondensator, 90 W	95.95262-0033	173,00
40	1	1	Kondensator 4 myF, FHP 90W	95.95276-0014	25,20
41	1	1	Gebläserad 133x62,4 mm	95.26229-0016	35,30
43	1	1	Brennerhaube GE 1.100 H, kompl.	95.31111-0008	30,60
44	1	1	Distanzscheibe für Gebläserad	95.26299-0001	4,65
49	1	1	Brennerkopfdichtung	95.22287-0040	6,50
50	1	1	Kesselflansch	95.22232-0031	17,75
51	1	1	Brennerrohrflansch GE 1H	95.22232-0032	20,30
52	1	1	Kesselflansch kompl.	95.22232-0033	38,70
54	1	1	Ersatzset Lampenfeld	95.90100-0054	78,50
58	1	1	Schelle für Ionisationselektrode	95.99186-0001	2,35
62	1	1	Ionisationskabel	95.34000-0006	29,60
67	1	1	Kabelabdeckung 40 mm	95.21170-0007	1,75
74	1	1	Luftklappe GE 1.100 H	95.21118-0027	n.V.*
75	1	1	Stellknopf (für Luftklappe)	95.21170-0008	23,50
o.A.	1	1	Druckmessnippel Rp ⅛"	95.37100-0006	5,60
o.A.	1	1	Adaptersockel KF 8872	95.95215-0072	324,00

GE 1.105 / GZ 1.105

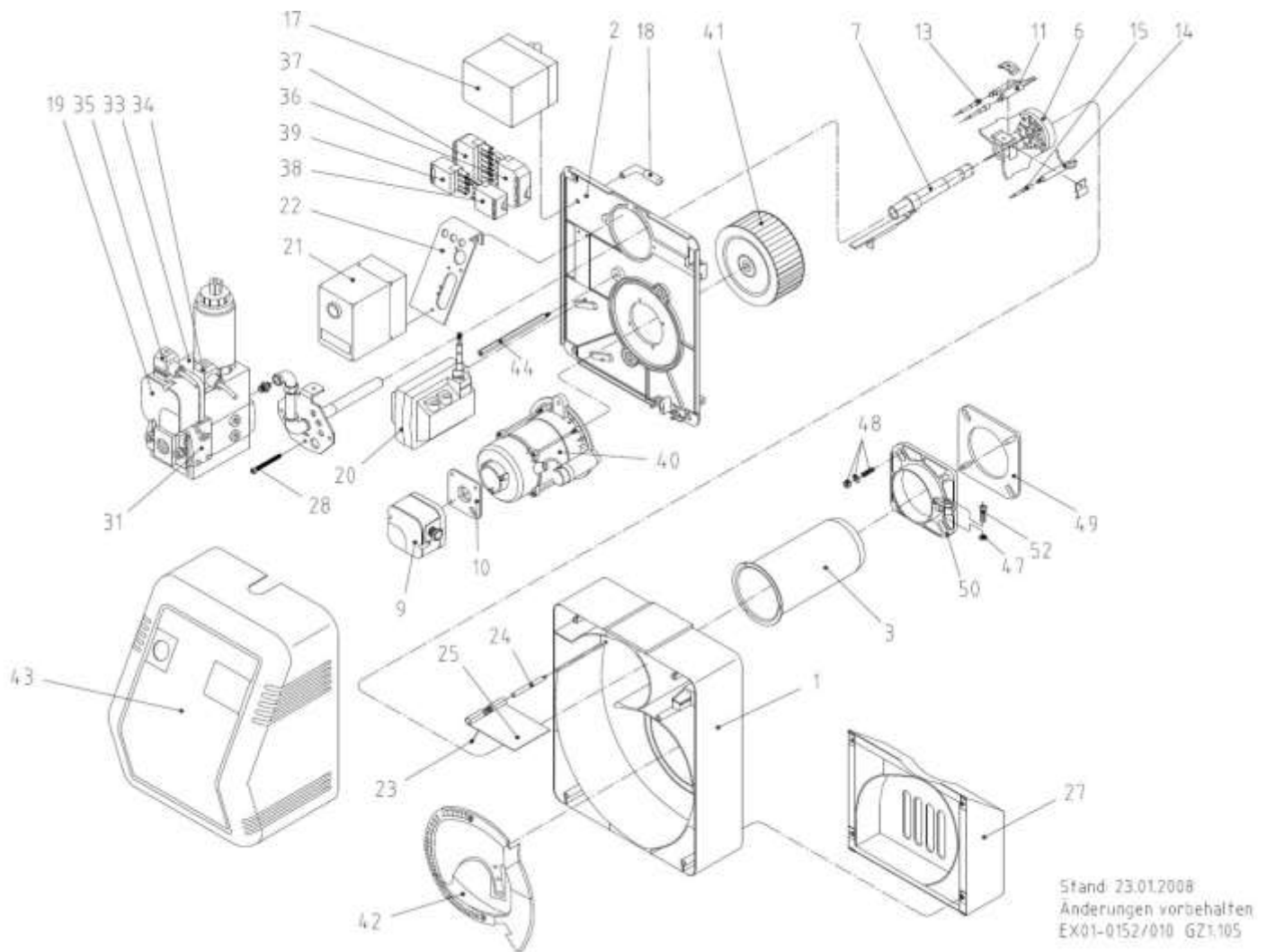

Pos.	GE 1.105 N -0146	GE 1.105 F -0148	GZ 1.105 N -0150	GZ 1.105 N -0151	GZ 1.105 F -0152	GZ 1.105 F -0153	Beschreibung	Sach-Nr.	Preis € pro Stk.
1	1	1	1	1	1	1	Brennergehäuse	95.31110-0001	n.V.*
2	1	1	1	1	1	1	Gehäusedeckel	95.31012-0010	n.V.*
3	1	1	1	1	1	1	Brennerrohr	95.32040-0034	107,00
6	1	1	1	1	1	1	Stauscheibe	95.32046-0076	186,00
7	1	-	1	1	-	-	Düsenrohr Erdgas	95.32044-0085	149,00
7	-	1	-	1	1	1	Düsenrohr Flüssiggas	95.32044-0086	149,00
9	1	1	1	1	1	1	Luftdruckwächter DL5E-130 Z, KS 0,8 mbar	95.95247-0014	103,00
10	1	1	1	1	1	1	Anbaufansch Luftdruckwächter	95.21170-0003	14,65
11	1	1	1	1	1	1	Zündelektrodenblock	95.34036-0024	22,90
13	2	2	2	2	2	2	Zündkabel mit Stecker, 4/6 mm; 550 mm lang	95.24200-1003	11,80
14	1	1	1	1	1	1	Ionisationselektrode	95.34036-0021	17,00
15	1	1	1	1	1	1	Ionisationskabel	95.34000-0025	11,80

Pos.	GE 1.105 N -0146	GE 1.105 F -0148	GZ 1.105 N -0150	GZ 1.105 N -0151	GZ 1.105 F -0152	GZ 1.105 F -0153	Beschreibung	Sach-Nr.	Preis € pro Stk.
17	-	-	1	1	1	1	Stellmotor LKS 120-10	95.95263-0003	390,00
18	-	-	1	1	1	1	Hebel für Luftklappe kompl.	95.21174-1008	29,10
19	1	1	1	1	1	1	Gasdruckwächter, 5-50 mbar	95.95247-0013	n.V.*
20	1	1	1	1	1	1	Umbausatz Zündtrafo, auf EBI; ab 09/2011	95.90100-0066	83,00
21	1	1	1	1	1	1	Gasfeuerungsautomat MMI 810	95.95249-0017	430,00
21	-	-	-	1	-	1	Feuerungsautomat DMG 970-N	95.95249-0101	422,00
22	1	1	1	1	1	1	Konsole Feuerungsautomat	95.21160-0054	9,00
23	-	-	1	1	1	1	Feder für Luftklappe	95.21171-0007	4,30
24	1	1	1	1	1	1	Luftklappenachse	95.21176-0001	n.V.*
25	1	1	1	1	1	1	Luftklappe	95.21118-0026	4,65
27	1	1	1	1	1	1	Ansaugschalldämpfer	95.21116-0009	n.V.*
28	1	1	1	1	1	1	Verstellschraube		n.V.*
31	1	1	1	1	1	1	Doppelfiltereinsatz f. Kombiblock MB-DLE 405/407; Dungs	95.91340-0009	69,50
33	1	1	-	-	-	-	Gas-Kompaktarmatur, einstufig, MB-DLE 405 B01 S50	95.33200-0032	1.051,00
33	-	-	1	1	1	1	Gas-Kompaktarmatur, zweistufig, MB-ZRDLE 405	95.33200-1006	1.414,00
34	1	1	-	-	-	-	Stecker mit Kabel, einstufig	95.34000-0012	19,00
34	-	-	1	1	1	1	Stecker mit Kabel, zweistufig	95.34000-0014	17,45
35	1	1	1	1	1	1	Stecker mit Kabel, Gasdruckwächter	95.34000-0013	19,00
36	1	1	1	11	1	1	Buchse m. Kabel, 7-pol.	95.24200-0064	8,15
37	1	1	1	1	1	1	Gegenstecker, 7-pol.	95.95216-0002	16,15
39	-	-	1	1	1	1	Gegenstecker, 4-pol.	95.95112-0040	9,10
40	1	1	1	1	1	1	E-Motor m. Kondensator 90 W	95.95262-0030	194,00
41	1	1	1	1	1	1	Gebälserad	95.26229-0031	25,10
42	1	1	1	1	1	1	Lufteinlaufdüse	95.21117-0006	n.V.*
43	1	1	1	1	1	1	Brennerhaube	95.31111-0006	111,00
44	1	1	1	1	1	1	Distanzstück für Haube	95.21199-0015	n.V.*
47	1	1	1	1	1	1	Sechskantmutter M 8		s. Pos. 48
48	1	1	1	1	1	1	Satz Brennerbefestigung bestehend aus: 4xSchraube M8x25, 4xUnterlegscheibe M8 und 4xMutter M8	95.90100-0047	3,85
49	1	1	1	1	1	1	Brennerkopfdichtung	95.22287-0044	8,50
50	1	1	1	1	1	1	Klemmflansch	95.22232-0035	18,70
52	1	1	1		1	1	Zylinderschraube M 8x25		s. Pos. 48

GE 1.10 – GE 1.30

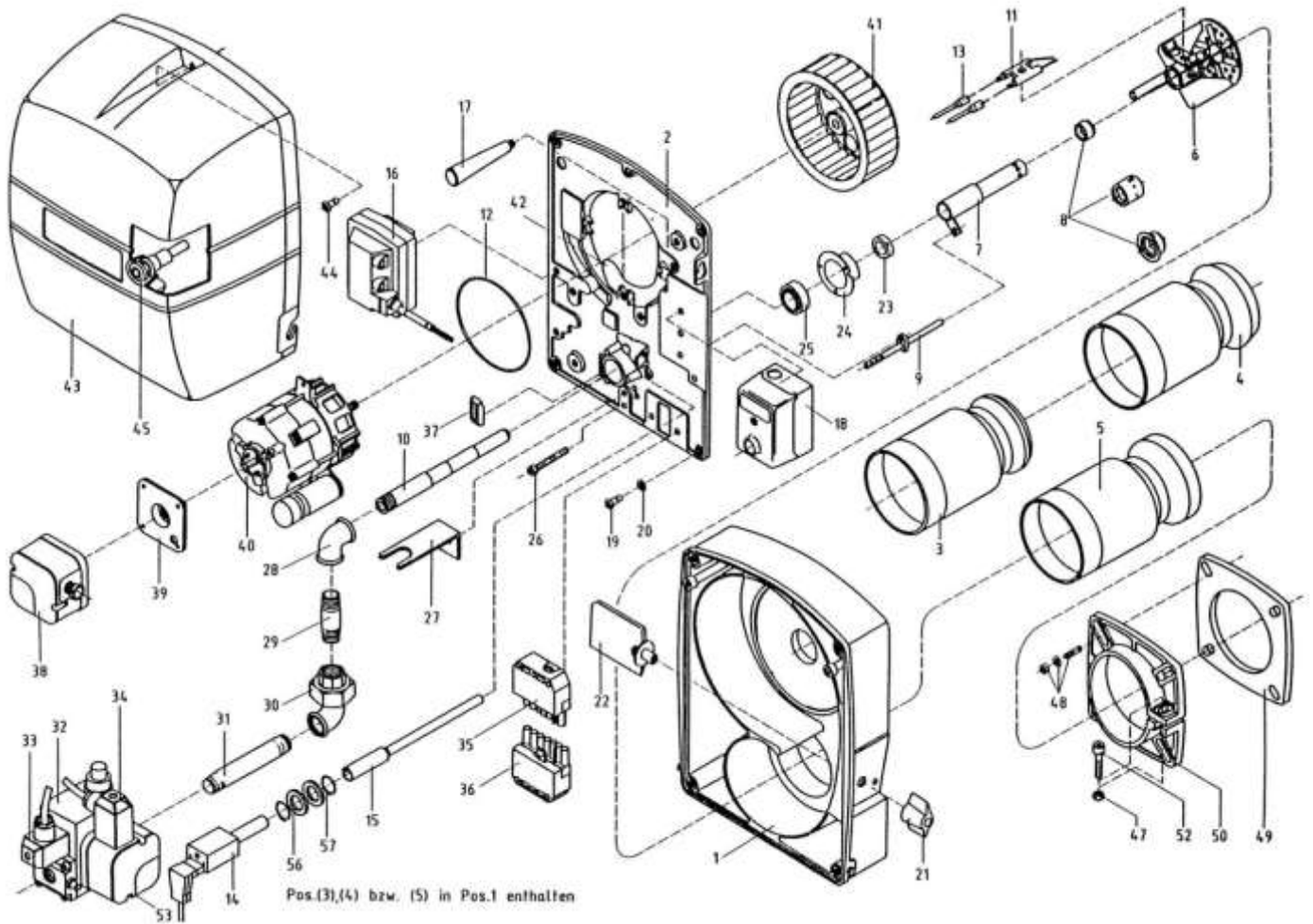

Pos.	GE 1.10LN-0060	GE 1.10N-0070	GE 1.10N-0075	GE 1.10F-0080	GE 1.10F-0085	GE 1.20N-0100	GE 1.20F-0102	GE 1.30N-0106	GE 1.30F-0108	Beschreibung	Sach-Nr.	Preis € pro Stk.
1	1	1	-	1	-	-	-	-	-	Gehäuse mit Brennerrohr 160 mm	95.31010-0021	229,00
1	-	-	1	-	1	-	-	-	-	Gehäuse mit Brennerrohr 160 mm	95.31010-0022	229,00
1	-	-	-	-	-	1	1	-	-	Gehäuse mit Brennerrohr 160 mm	95.31010-0023	229,00
1	-	-	-	-	-	-	-	1	1	Gehäuse mit Brennerrohr 180 mm	95.31010-0024	n.V.*
o.A.	4	4	4	4	4	4	4	4	4	Einpresshalterung 6 mm	95.21189-0001	5,70
2	1	1	1	1	1	1	1	1	1	Gehäusedeckel	95.21112-0040	79,00
6	1	-	-	-	-	-	-	-	-	Stauscheibe GE 1.10 LN kompl.	95.32046-0062	60,00
6	-	1	-	-	-	-	-	-	-	Stauscheibe mit Elektrodenblock	95.32046-0049	n.V.*
6	-	-	1	1	1	1	1	-	-	Stauscheibe mit Elektrodenblock	95.32046-0048	109,00
6	-	-	-	-	-	-	-	1	1	Stauscheibe mit Elektrodenblock	95.32046-0052	105,00
7	1	-	-	-	-	-	-	-	-	Düsenrohr GE 1.10LN	95.32044-0077	n.V.*
7	-	1	1	1	1	-	-	-	-	Düsenrohr GE 1.10	95.32044-0023	33,20
7	-	-	-	-	-	1	1	-	-	Düsenrohr GE 1.20	95.32044-0034	33,20
7	-	-	-	-	-	-	-	1	1	Düsenrohr GE 1.30	95.32044-0035	n.V.*

Pos.	GE 1.10LN-0060	GE 1.10N-0070	GE 1.10N-0075	GE 1.10F-0080	GE 1.10F-0085	GE 1.20N-0100	GE 1.20F-0102	GE 1.30N-0106	GE 1.30F-0108	Beschreibung	Sach-Nr.	Preis € pro Stk.
8	-	1	1	-	-	-	-	-	-	Düsenrohrkappe GE 1.10N	95.32088-0001	32,30
8	-	-	-	1	1	-	-	-	-	Düsenrohrkappe F1	95.32088-0002	n.V.*
8	-	-	-	-	-	1	-	1	-	Düsenrohrkappe N2	95.32088-0008	43,80
8	-	-	-	-	-	-	1	-	-	Düsenrohrkappe F2	95.32088-0006	n.V.*
8	-	-	-	-	-	-	-	-	1	Düsenrohrkappe F3	95.32088-0007	n.V.*
9	1	1	1	1	1	1	1	1	1	Verstellrohr GE 1.10	95.32044-0025	45,90
10	1	1	1	1	1	1	1	1	1	Gasrohr	95.32044-0030	21,60
11	1	1	1	1	1	1	1	1	1	Zündelektrodenblock	95.34036-0022	15,95
12	1	1	1	1	1	1	1	1	1	Schutzring	95.21199-0014	n.V.*
13	2	-	-	-	-	-	-	-	-	Zündkabel	95.24200-0059	n.V.*
13	-	2	2	2	2	2	2	2	2	Zündkabel mit Stecker	95.24200-0047	9,95
14	1	1	1	1	1	1	1	1	1	Ionisationselekt. SGN/SGNF 11-33	95.34036-0021	17,00
14	-	1	1	1	1	1	1	1	1	Infrarot-Überwachung IRD 1020	95.95214-0049	239,00
14	1	1	1	1	1	1	1	1	1	Lichtfühler QRC 1A1.103C27	95.95214-0047	201,00
14	-	1	1	1	1	1	1	1	1	Umbausatz auf Ionisation	95.90100-0023	67,00
15	1	1	1	1	1	1	1	1	1	Halterohr Infrarot-Überwachung	95.21144-0003	77,50
16	1	1	1	1	1	1	1	1	1	Umbausatz Zündtrafo auf EBI; [ab 09/2011]	95.90100-0066	83,00
17	1	1	1	1	1	1	1	1	1	Kegeigriff	95.21170-0002	4,65
18	-	1	1	1	1	1	1	1	1	Gasfeuerungsautomat MMI 810	95.95249-0017	430,00
18	1	1	1	1	1	1	1	1	1	Gasfeuerungsautomat LGB32	95.95249-0029	398,00
19	4	4	4	4	4	4	4	4	4	Verschlusszapfen	95.21189-0003	3,70
20	4	4	4	4	4	4	4	4	4	Sicherungsscheibe	95.21189-0002	1,20
21	1	1	1	1	1	1	1	1	1	Stellknopf	95.21170-0001	1,95
22	1	1	1	1	1	1	1	-	-	Luftklappe DE/GE 1	95.21118-0009	14,65
22	-	-	-	-	-	-	-	1	1	Luftklappe GE 1.30	95.21118-0024	n.V.*
23	1	1	1	1	1	1	1	1	1	Stellring	95.31099-0012	4,95
24	1	1	1	1	1	1	1	1	1	Lagerflansch	95.31032-0018	39,90
25	1	1	1	1	1	1	1	1	1	Gelenklager für GE 1	95.31175-0001	58,00
26	1	1	1	1	1	1	1	1	1	Zylinderschraube, M 5x60	95.99194-0569	5,50
27	1	1	1	1	1	-	1	-	1	Halter für Gasrohr	95.31035-0002	n.V.*
27	-	-	-	-	-	1	-	1	-	Halter für Gasrohr	95.31035-0004	n.V.*
28	1	1	1	1	1	-	1	-	1	Winkel Rp 1/2"	95.99185-0104	n.V.*
28	-	-	-	-	-	1	-	1	-	Winkel Rp 3/4" x Rp 1/2"	95.99185-0007	n.V.*
30	1	1	1	1	1	-	1	-	1	Winkelverschraubung ohne Dichtung, Rp 1/2"	95.99185-0060	n.V.*
30	-	-	-	-	-	1	-	1	-	Winkelverschraubung ohne Dichtung, Rp 3/4"	95.99185-0061	n.V.*
30	1	1	1	1	1	-	1	-	1	Dichtung für Winkel Rp 1/2"	95.99187-0009	3,10
30	-	-	-	-	-	1	-	1	-	Dichtung für Winkel Rp 3/4"	95.99187-0004	3,10
30	1	1	1	1	1	-	1	-	1	Flansch für Kombiblock DLE 403, Rp 1/2", mit Messnippel	95.33232-0002	34,60
30	-	-	-	-	-	1	-	1	-	Flansch für Kombiblock DLE 407, Rp 3/4", mit Messnippel	95.33232-0003	n.V.*

Pos.	GE 1.10LN-0060	GE 1.10N-0070	GE 1.10N-0075	GE 1.10F-0080	GE 1.10F-0085	GE 1.20N-0100	GE 1.20F-0102	GE 1.30N-0106	GE 1.30F-0108	Beschreibung	Sach-Nr.	Preis € pro Stk.
32	-	-	-	1	1	-	1	-	1	Reglerblockierungs-Set	95.33200-0023	n.V.*
32	1	1	1	1	1	-	1	-	1	Kombiblock MB-DLE 403 B01 S50	95.33200-0019	n.V.*
32	-	-	-	-	-	1	-	1	-	Kombiblock MB-DLE 407 B01 S50	95.33200-0021	1.071,00
32	1	1	1	1	1	-	1	-	1	Doppelfiltereinsatz für Kombiblock MB-DLE 403	95.91340-0008	19,40
32	-	-	-	-	-	1	-	1	-	Doppelfiltereinsatz für Kombiblock MB-DLE 405/407	95.91340-0009	69,50
33	1	1	1	1	1	1	1	1	1	Stecker mit Kabel	95.34000-0012	19,00
34	1	1	1	1	1	1	1	1	1	Stecker mit Kabel	95.34000-0013	19,00
35	1	1	1	1	1	1	1	1	1	Buchse mit Kabelbündel 7-pol.	95.24200-0055	21,60
36	1	1	1	1	1	1	1	1	1	Gegenstecker (Kessel)	95.95216-0002	16,15
37	1	1	1	1	1	1	1	1	1	Kabeldurchführung	95.95120-0010	3,00
38	1	1	1	1	1	1	1	1	1	Luftdruckwächter LGW 3 A1	95.95247-0017	71,00
39	1	1	1	1	1	1	1	1	1	Anbauflansch Luftdruckwächter	95.21170-0003	14,65
40	1	1	1	1	1	1	1	1	1	E-Motor mit Kondensator, 110 W	95.95262-0010	n.V.*
40	1	1	1	1	1	1	1	1	1	Kondensator 4 myF mit Stecker	95.95276-0003	n.V.*
41	1	-	-	-	-	1	1	-	-	Gebläserad, 160x52 mm	95.26229-0026	32,20
41	-	1	1	1	1	-	-	-	-	Gebläserad, 146x52 mm	95.26229-0024	61,00
41	-	-	-	-	-	-	-	1	1	Gebläserad, 180x52 mm	95.26229-0027	57,50
42	1	1	1	1	1	1	1	-	-	Luftleitblech	95.21160-0012	n.V.*
42	-	-	-	-	-	-	-	1	1	Luftleitblech	95.21160-0021	19,70
43	1	1	1	1	1	1	1	1	1	Brennerhaube mit Ausschnitt	95.31111-0003	n.V.*
44	1	1	1	1	1	1	1	1	1	Verschlusszapfen für Haube	95.21189-0013	3,70
45	1	1	1	1	1	1	1	1	1	Drucktaster	95.21100-0013	4,65
47	1	1	1	1	1	1	1	1	1	Sechskantmutter, M 8		s. Pos. 48
48	1	1	1	1	1	1	1	1	1	Satz Brennerbefestigung bestehend aus: 4xSchraube M8x25, 4xUnterlegscheibe M8 und 4xMutter M8	95.90100-0047	3,85
49	1	1	1	1	1	1	1	1	1	Brennerkopfdichtung	95.22287-0031	6,50
50	1	1	1	1	1	1	1	1	1	Klemmflansch	95.22232-0029	n.V.*
52	1	1	1	1	1	1	1	1	1	Zylinderschraube, M 8x25		s. Pos. 48
53	1	1	1	1	1	1	1	1	1	Gasdruckwächt.GW50-A2	95.95247-0011	n.V.*
56	-	2	2	2	2	2	2	2	2	Ringmagnet für IRD 1020	95.95215-0045	10,75
57	-	2	2	2	2	2	2	2	2	Sicherungsring, 17x1	95.99197-0009	1,95
o.A.	1	1	1	1	1	1	1	1	1	Halterung für Haube 4 mm	95.21189-0011	3,85

GE HU ab 2020

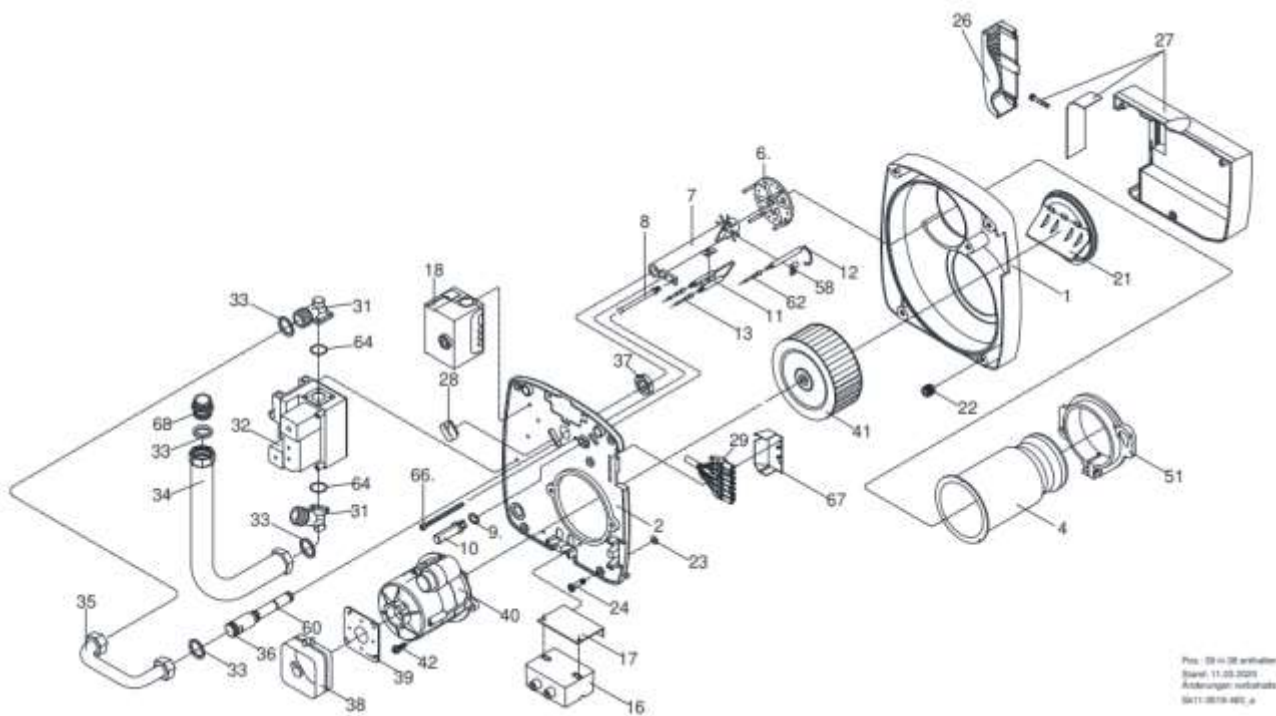

Pos.	GE 40HUN-0058	GE 40HUF-0059	Beschreibung	Sach-Nr.	Preis € pro Stk.
1	1	1	Gehäuse vollständig	95.21110-0071	142,00
2	1	1	Gehäusedeckel GE HU, kompl.	95.31012-0009	85,50
4	1	1	Brennerrohr	95.32040-0033	152,00
6	1	1	Stauscheibe GE 1.40 H	95.32046-0063	45,60
7	1	-	Düsenrohr GE 1.40HN	95.32044-0079	49,80
	-	1	Düsenrohr GE 1HF	95.32044-0081	49,80
8	1	1	Stößel für B-Maßverstellung	95.32058-0002	2,60
10	1	1	Kappe mit Skala GE 1H	95.32058-0001	23,60
11	1	1	Zündelektrodenblock	95.34036-0022	15,95
12	1	1	Ionisationselektrode	95.34036-0023	33,70
13	2	2	Zündkabel m. Stecker	95.24200-0066	20,40
16	1	1	Zündtrafo EBI mit Kabel, elektronisch	95.95272-0020	n.V.*
16	1	1	Zündtrafo EBI mit Kabel, elektronisch	95.95272-0025	83,00
17	1	1	Halteblech für Zündtrafo	95.31160-0004	26,50
18	1	1	Gasfeuerungsautomat LME 11	95.95249-0034	278,00
21	1	1	Lufteinlaufdüse	95.21117-0008	31,00
22	5	5	Einpresshalterung Papier	95.21189-0015	5,05
23	5	5	Sicherungsscheibe	95.21189-0002	1,20
24	5	5	Verschlusszapfen Papier 6x23 mm, schwarz	95.21189-0019	3,10
26	1	1	Abdeckung für Schalldämpfer	95.21160-0052	3,35

Pos.	GE 40HUN-0058	GE 40HUF-0059	Beschreibung	Sach-Nr.	Preis € pro Stk.
27	1	1	Schalldämpfer kompl. mit Abdeckung	95.21116-0102	35,90
28	1	1	Kabeldurchführung	95.95120-0012	6,00
29	1	1	Buchse m. Kabel 7-polig	95.24200-0060	16,55
o.A.	1	1	Varistor H05V-K, 0,5 qmm, sw, einseitig, ADHI	95.95232-0002	9,20
30	1	1	Gegenstecker (Kessel)	95.95216-0002	16,15
31	2	2	Flanschwinkel für Kombiblock CG 10	95.33232-0011	25,00
32	1	1	Kombiblock CG 10 R70-D1, 230 V	95.33200-0030	633,00
33	4	4	Dichtring 17x24x2, Klingersil	95.99187-0017	3,10
34	1	1	Gasschlauch, 500 mm	95.33249-0003	65,50
35	1	1	Gasrohrbogen	95.32044-0083	54,50
36	1	1	Gasrohr GE 1 H	95.32044-0084	76,00
37	1	1	Sechskantmutter G ½" flach	95.99196-0017	5,35
38	1	1	Luftdruckwächter LGW 3 A1	95.95247-0017	71,00
39	1	1	Anbaufansch Luftdruckwächter	95.21170-0003	14,65
40	1	1	E-Motor mit Kondensator; 70 W	95.95262-0037	147,00
41	1	1	Gebälserad; 133x42,4 mm	95.26229-0014	24,50
51	1	1	Brennerrohrflansch RE 1H/GE 1H	95.22232-0032	20,30
58	1	1	Schelle für Ionisationselektrode	95.99186-0001	2,35
60	2	2	O-Ring für Gasrohr	95.99287-0072	2,20
62	1	1	Ionisationskabel	95.34000-0006	29,60
64	2	2	O-Ring; 21,89x2,62 für Flansch	95.99287-0067	2,20
66	1	1	Zylinderschraube, M5x80	95.99194-0589	5,35
68	1	1	Doppelnippel, R 1/8, Messing	95.37100-0006	5,60

GE HU

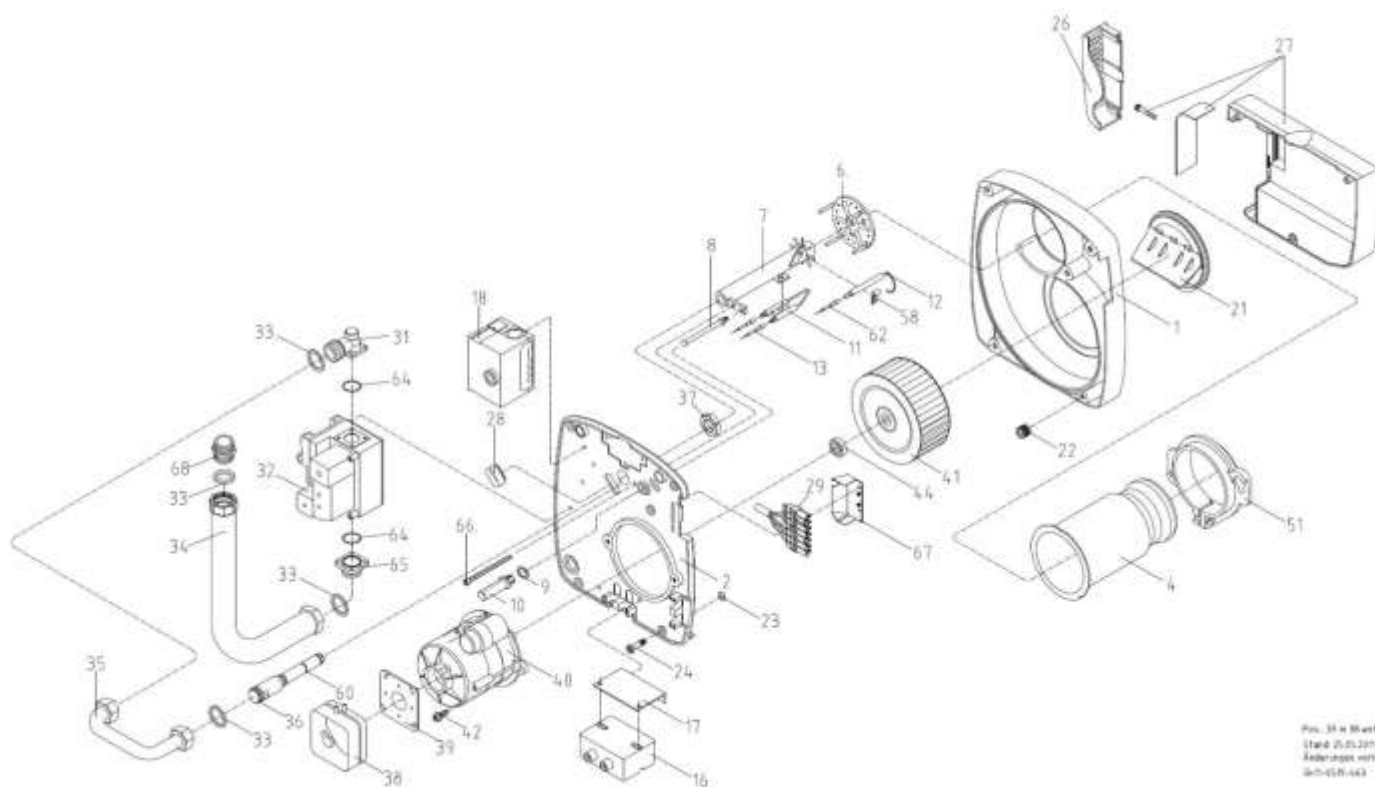

Pos.					Beschreibung	Sach-Nr.	Preis € pro Stk.
	GE 40HUN-0051	GE 40HUF-0052	GE 65HUN-0053	GE 65HUF-0054			
1	1	1	1	1	Gehäuse vollständig	95.21110-0071	142,00
2	1	1	1	1	Gehäusedeckel GE HU, kompl.	95.31012-0009	85,50
4	1	1	1	1	Brennerrohr	95.32040-0033	152,00
6	1	1	-	-	Stauscheibe GE 1.40 H	95.32046-0063	45,60
	-	-	1	1	Stauscheibe GE 1.65 H	95.32046-0064	53,50
7	1	-	-	-	Düsenrohr GE 1.40HN	95.32044-0079	49,80
	-	1	-	1	Düsenrohr GE 1HF	95.32044-0081	49,80
	-	-	1	-	Düsenrohr GE 1.65 HN	95.32044-0080	49,80
8	1	1	1	1	Stößel für B-Maßverstellung	95.32058-0002	2,60
10	1	1	1	1	Kappe mit Skala GE 1H	95.32058-0001	23,60
11	1	1	1	1	Zündelectrodenblock	95.34036-0022	15,95
12	1	1	1	1	Ionisationselektrode	95.34036-0023	33,70
13	2	2	2	2	Zündkabel m. Stecker	95.24200-0066	20,40
16	1	1	1	1	Zündtrafo EBI mit Kabel, elektronisch	95.95272-0020	n.V.*
16	1	1	1	1	Zündtrafo EBI mit Kabel, elektronisch	95.95272-0025	83,00
17	1	1	1	1	Halteblech für Zündtrafo	95.31160-0004	26,50
18	1	1	1	1	Gasfeuerungsautomat LMG 21	95.95249-0033	n.V.*
21	1	1	1	1	Luftteinlaufdüse	95.21117-0008	31,00
22	5	5	5	5	Einpresshalterung Rapier	95.21189-0015	5,05

Pos.	GE 40HUN-0051	GE 40HUF-0052	GE 65HUN-0053	GE 65HUF-0054	Beschreibung	Sach-Nr.	Preis € pro Stk.
23	5	5	5	5	Sicherungsscheibe	95.21189-0002	1,20
24	5	5	5	5	Verschlusszapfen Rapier 6x23 mm, schwarz	95.21189-0019	3,10
26	1	1	1	1	Abdeckung für Schalldämpfer	95.21160-0052	3,35
27	1	1	-	-	Schalldämpfer kompl. ohne Abdeckung	95.21116-0008	n.V.*
	-	-	1	1	Schalldämpfer kompl.	95.21116-0007	n.V.*
	1	1	-	-	Schalldämpfer kompl. mit Abdeckung	95.21116-0102	35,90
28	1	1	1	1	Kabeldurchführung	95.95120-0012	6,00
29	1	1	1	1	Buchse m. Kabel 7-polig	95.24200-0060	16,55
o.A.	1	1	1	1	Varistor H05V-K, 0,5 qmm, sw, einseitig, ADHI	95.95232-0002	9,20
30	1	1	1	1	Brennerkabel für EcoStar GK	94.89200-5020	65,50
31	2	2	2	2	Flanschwinkel für Kombiblock CG 10	95.33232-0011	25,00
32	1	1	1	1	Kombiblock CG 10 R70-D1, 230 V	95.33200-0030	633,00
33	4	4	4	4	Dichtring 17x24x2, Klingersil	95.99187-0017	3,10
34	1	1	1	1	Gasschlauch, 500 mm	95.33249-0003	65,50
35	1	1	1	1	Gasrohrbogen	95.32044-0083	54,50
36	1	1	1	1	Gasrohr GE 1 H	95.32044-0084	76,00
37	1	1	1	1	Sechskantmutter G ½" flach	95.99196-0017	5,35
38	1	1	1	1	Luftdruckwächter LGW 3 A1	95.95247-0017	71,00
39	1	1	1	1	Anbaufansch Luftdruckwächter	95.21170-0003	14,65
40	1	1	1	1	E-Motor mit Kondensator; 70 W	95.95262-0028	n.V.*
40	1	1	1	1	E-Motor mit Kondensator; 70 W	95.95262-0037	147,00
41	1	1	1	1	Gebläserad; 133x42,4 mm	95.26229-0014	24,50
44	1	1	1	1	Distanzscheibe für Gebläserad	95.26299-0001	4,65
51	1	1	1	1	Brennerrohrflansch RE 1H/GE 1H	95.22232-0032	20,30
58	1	1	1	1	Schelle für Ionisationselektrode	95.99186-0001	2,35
60	2	2	2	2	O-Ring für Gasrohr	95.99287-0072	2,20
62	1	1	1	1	Ionisationskabel	95.34000-0006	29,60
64	2	2	2	2	O-Ring; 21,89x2,62 für Flansch	95.99287-0067	2,20
66	1	1	1	1	Zylinderschraube, M5x80	95.99194-0589	5,35
68	1	1	1	1	Doppelnippel, red, ¾" x ½"	95.99185-0045	7,45
o.A.	1	1	1	1	Flansch für Kombiblock CG 10	95.33232-0010	12,20

GZ 1

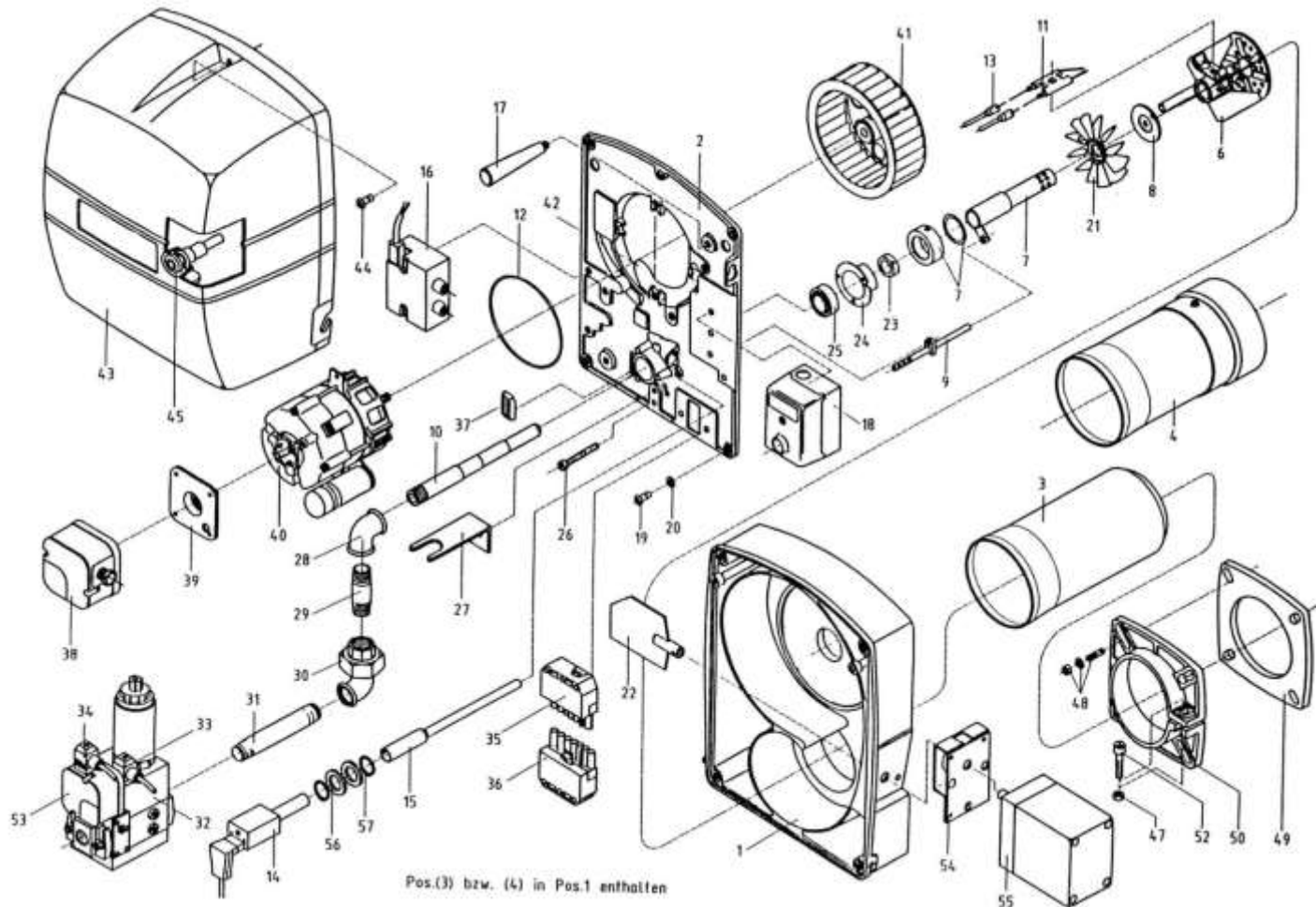

Pos.	GZ 1.20N-0110	GZ 1.20F-0112	GZ 1.30N-0116	GZ 1.30F-0118	GZ 1.40N-0120	GZ 1.40F-0128	Beschreibung	Sach-Nr.	Preis € pro Stk.
1	1	1	-	-	-	-	Gehäuse mit Brennerrohr 160 mm	95.31010-0027	n.V.*
1	-	-	1	1	-	-	Gehäuse mit Brennerrohr 160 mm	95.31010-0025	n.V.*
1	-	-	1	1	-	-	Gehäuse mit Brennerrohr 180 mm	95.31010-0028	n.V.*
1	-	-	-	-	1	1	Gehäuse mit Brennerrohr 180 mm	95.31010-0026	n.V.*
o.A.	4	4	4	4	4	4	Einpresshalterung 6 mm	95.21189-0001	5,70
2	1	1	1	1	1	1	Gehäusedeckel	95.21112-0040	79,00
6	1	1	-	-	-	-	Stauscheibe mit Elektrodenblock	95.32046-0046	106,00
6	-	-	1	1	-	-	Stauscheibe mit Elektrodenblock	95.32046-0056	106,00
6	-	-	-	-	1	1	Stauscheibe mit Elektrodenblock	95.32046-0057	106,00
7	1	-	-	-	-	-	Düsenrohr, GZ 1.20N -0110	95.32044-0051	n.V.*
7	-	1	-	-	-	-	Düsenrohr, O-Ring, Kappe	95.32044-0061	n.V.*
7	-	-	1	-	-	-	Düsenrohr, GZ 1.30N -0116	95.32044-0052	n.V.*
7	-	-	-	1	-	-	Düsenrohr, O-Ring, Kappe	95.32044-0062	n.V.*
7	-	-	-	-	1	-	Düsenrohr, GZ 1.40N -0120	95.32044-0053	45,90
7	-	-	-	-	-	1	Düsenrohr, O-Ring, Kappe	95.32044-0063	n.V.*

Pos.	GZ 1.20N-0110	GZ 1.20F-0112	GZ 1.30N-0116	GZ 1.30F-0118	GZ 1.40N-0120	GZ 1.40F-0128	Beschreibung	Sach-Nr.	Preis € pro Stk.
8	1	1	1	1	1	1	Düsenrohrscheibe GZ 1	95.32098-0001	n.V.*
9	1	1	1	1	1	1	Verstellrohr GE 1.10	95.32044-0025	45,90
10	1	1	1	1	1	1	Gasrohr	95.32044-0030	21,60
11	1	1	1	1	1	1	Zündelektrodenblock	95.34036-0022	15,95
12	1	1	1	1	1	1	Schutzring	95.21199-0014	n.V.*
13	2	2	2	2	2	2	Zündkabel mit Steckerhülsen, 500 mm	95.24200-0066	20,40
14	1	1	1	1	1	1	Infrarot-Überwachung IRD 1020	95.95214-0049	239,00
14	1	1	1	1	1	1	Umbausatz Infrarot IRD 1020	95.95214-0050	261,00
14	1	1	1	1	1	1	Lichtfühler QRC 1A1.103C27	95.95214-0047	201,00
14	1	1	1	1	1	1	Umbausatz auf Ionisation	95.90100-0023	67,00
15	1	1	1	1	1	1	Halterohr Infrarot-Überwachung	95.21144-0003	77,50
16	1	1	1	1	1	1	Zündtrafo TH5	95.95272-0017	n.V.*
17	1	1	1	1	1	1	Kegelgriff	95.21170-0002	4,65
18	1	1	1	1	1	1	Gasfeuerungsautomat MMI 810	95.95249-0017	430,00
18	1	1	1	1	1	1	Gasfeuerungsautomat LGB 32	95.95249-0029	398,00
19	4	4	4	4	4	4	Verschlusszapfen	95.21189-0003	3,70
20	4	4	4	4	4	4	Sicherungsscheibe	95.21189-0002	1,20
21	1	1	1	1	1	1	Luftleiteinrichtung GZ 1	95.31160-0001	111,00
22	1	1	-	-	-	-	Luftklappe	95.31118-0004	n.V.*
22	-	-	1	1	1	1	Luftklappe	95.31118-0005	31,60
23	1	1	1	1	1	1	Stellring	95.31099-0012	4,95
24	1	1	1	1	1	1	Lagerflansch	95.31032-0018	39,90
25	1	1	1	1	1	1	Gelenklager für GE 1	95.31175-0001	58,00
26	1	1	1	1	1	1	Zylinderschraube, M 5x60	95.99194-0569	5,50
27	1	1	-	-	-	-	Halter für Gasrohr	95.31035-0002	n.V.*
27	-	-	1	1	1	1	Halter für Gasrohr	95.31035-0004	n.V.*
28	1	1	-	-	-	-	Winkel Rp 1/2"	95.99185-0104	n.V.*
28	-	-	1	1	1	1	Winkel Rp 3/4" x Rp 1/2"	95.99185-0007	n.V.*
29	1	1	-	-	-	-	Rohrdoppelnippel Rp 1/2" x 60	95.99185-0422	n.V.*
29	-	-	1	1	1	1	Rohrdoppelnippel Rp 3/4" x 60	95.99185-0442	n.V.*
30	1	1	-	-	-	-	Winkelverschraubung ohne Dichtung Rp 1/2"	95.99185-0060	n.V.*
30	-	-	1	1	1	1	Winkelverschraubung ohne Dichtung Rp 3/4"	95.99185-0061	n.V.*
30	1	1	-	-	-	-	Dichtung für Winkel Rp 1/2"	95.99187-0009	3,10
30	-	-	1	1	1	1	Dichtung für Winkel Rp 3/4"	95.99187-0004	3,10
31	1	1	-	-	-	-	Rohrdoppelnippel Rp 1/2" x 150	95.99185-0430	n.V.*
31	-	-	1	1	1	1	Rohrdoppelnippel Rp 3/4" x 150	95.99185-0450	n.V.*
32	1	1	-	1	-	1	Kombiblock MB-ZRDLE 405	95.33200-1006	1.414,00
32	-	-	1	-	1	-	Kombiblock MB-ZRDLE 407	95.33200-1005	1.523,00
32	1	1	1	1	1	1	Doppelfiltereinsatz für Kombiblock MB-DLE 405 / 407, Dungs	95.91340-0009	69,50
33	1	1	1	1	1	1	Stecker mit Kabel	95.34000-0014	17,45

Pos.	GZ 1.20N-0110	GZ 1.20F-0112	GZ 1.30N-0116	GZ 1.30F-0118	GZ 1.40N-0120	GZ 1.40F-0128	Beschreibung	Sach-Nr.	Preis € pro Stk.
34	1	1	1	1	1	1	Stecker mit Kabel	95.34000-0013	19,00
35	1	1	1	1	1	1	Buchse mit Kabelbündel 7-pol.	95.24200-0055	21,60
36	1	1	1	1	1	1	Gegenstecker (Kessel)	95.95216-0002	16,15
37	1	1	1	1	1	1	Kabeldurchführung	95.95120-0010	3,00
38	1	1	1	1	1	1	Luftdruckwächter LGW 3 A1	95.95247-0017	71,00
39	1	1	1	1	1	1	Anbaufansch Luftdruckwächter	95.21170-0003	14,65
40	1	1	1	1	1	1	E-Motor mit Kondensator, 110 W	95.95262-0010	n.V.*
40	1	1	1	1	1	1	Kondensator 4 myF mit Stecker	95.95276-0003	n.V.*
41	1	1	-	-	-	-	Gebläserad, 160x52 mm	95.26229-0026	32,20
41	-	-	1	1	1	1	Gebläserad, 180x52 mm	95.26229-0027	57,50
42	1	1	-	-	-	-	Luftleitblech	95.21160-0012	n.V.*
42	-	-	1	1	1	1	Luftleitblech	95.21160-0021	19,70
43	1	1	1	1	1	1	Brennerhaube mit Ausschnitt	95.31111-0004	n.V.*
44	1	1	1	1	1	1	Verschlusszapfen für Haube	95.21189-0013	3,70
45	1	1	1	1	1	1	Drucktaster	95.21100-0013	4,65
47	1	1	1	1	1	1	Sechskantmutter, M 8		s. Pos. 48
48	1	1	1	1	1	1	Satz Brennerbefestigung bestehend aus: 4x Schraube M8x25, 4xScheibe M8 und 4xMutter M8	95.90100-0047	3,85
49	1	1	1	1	1	1	Brennerkopfdichtung	95.22287-0031	6,50
50	1	1	1	1	1	1	Klemmflansch RE/DE/DZ/GE 1	95.22232-0029	n.V.*
52	1	1	1	1	1	1	Zylinderschraube, M 8x25		s. Pos. 48
53	1	1	1	1	1	1	Gasdruckwächt.GW50-A2	95.95247-0011	n.V.*
54	1	1	1	1	1	1	Montageblech für Stellmotor	95.21160-0037	n.V.*
55	1	1	1	1	1	1	Stellmotor LKS 130	95.95263-0006	391,00
56	2	2	2	2	2	2	Ringmagnet für IRD 1020	95.95215-0045	10,75
57	2	2	2	2	2	2	Sicherungsring, 17x1	95.99197-0009	1,95
o.A.	1	1	1	1	1	1	Halterung für Haube 4 mm	95.21189-0011	3,85

Pos.	GZ 2.1N-1001 GZ 2.1N-1005	GZ 2.1F-1008 GZ 2.1F-1010	GZ 2.2N-1002 GZ 2.2N-1015	GZ 2.2F-1018 GZ 2.2F-1020	GZ 2.1LN-2101 GZ 2.1LN-2105	Beschreibung	Sach-Nr.	Preis € pro Stk.
7	1	-	-	-	-	Düsenrohr mit Stauscheibe GZ 2.1N	95.32044-1009	521,00
7	-	1	-	-	-	Düsenrohr mit Stauscheibe GZ 2.1F	95.32044-1013	521,00
7	-	-	1	-	-	Düsenrohr mit Stauscheibe GZ 2.2 N	95.32044-1008	521,00
7	-	-	-	1	-	Düsenrohr mit Stauscheibe GZ 2.2F	95.32044-1010	521,00
7	-	-	-	-	1	Düsenrohr GZ 2.1LN	95.32044-2001	n.V.*
9	1	1	1	1	1	Luftdruckwächter LGW 3 A1	95.95247-0017	71,00
9	1	1	1	1	-	Luftdruckwächter DL5E-130 Z KS 0,8 mbar, GZ 2	95.95247-0014	103,00
10	1	1	1	1	1	Anbauflansch Luftdruckwächter	95.21170-0003	14,65
11	1	1	1	1	-	Zünderblock GZ 2	95.34036-1018	25,60
11	-	-	-	-	1	Zünderblock	95.34036-2001	n.V.*
13	2	2	2	2	2	Zündkabel mit Stecker	95.24200-1003	11,80
14	1	1	1	1	-	Infrarot-Überwachung IRD 1020	95.95214-0049	239,00
14	1	1	1	1	-	Umbausatz Infrarot IRD 1020	95.95214-0050	261,00
14	1	1	1	1	-	Ionisationselektrode GZ 2	95.34036-2003	22,50
14	-	-	-	-	1	Ionisationselektrode GZ 2.1LN	95.34036-2002	32,80
15	1	1	1	1	-	Magnethalter M 93	95.95215-0046	17,65
15	1	1	1	1	-	Ionisationskabel GZ 2	95.24200-1003	11,80
15	-	-	-	-	1	Ionisationskabel	95.34000-2002	17,65
17	1	1	1	1	-	Stellmotor LKS 120 [bis 04.1993]	95.95263-0003	390,00
17	1	1	1	1	1	Stellmotor LKS 130 [ab 04.1993]	95.95263-0006	391,00
18	1	1	1	1	1	Hebel für Luftklappe kompl.	95.21174-1008	29,10
19	1	1	1	1	1	Gasdruckwächter GW50-A2	95.95247-0011	n.V.*
20	1	1	1	1	1	Umbausatz Zündtrafo Siemens auf Fida	95.90100-0067	142,00
20	1	1	1	1	1	Zündtrafo 12/20 CM mit Kabel, Fida	95.95272-0019	111,00
21	1	1	1	1	-	Gasfeuerungsautomat MMI 810	95.95249-0017	430,00
21	-	-	-	-	1	Gasfeuerungsautomat MMI 813	95.95249-0031	428,00
22	1	1	1	1	1	Konsole für Ölfeuerungsautomat	95.21160-1058	n.V.*
23	1	1	1	1	1	Feder für Luftklappe	95.21171-1001	8,05
24	1	1	1	1	1	Luftklappenachse DZ 2	95.21176-1003	2,90
5	1	1	1	1	-	Luftklappe DZ 2	95.21118-1005	16,60
25	-	-	-	-	1	Luftklappe GZ 2.1LN	95.31118-2001	n.V.*
27	1	1	1	1	1	Ansaugschalldämpfer kompl.	95.21116-1003	142,00
28	1	1	1	1	1	Zylinderschraube, M 5x60	95.99194-0569	5,50
29	1	1	1	1	1	Gasrohr mit Flanschdeckel	95.32044-2002	322,00
30	1	1	1	1	1	Flansch für Kombiblock	95.33232-0005	38,00
31	1	1	1	1	1	Winkelverschraubung o. Dicht. Rp 1"	95.99185-0062	26,60
31	1	1	1	1	1	Dichtring 32x44x2, Klingersil für Winkel Rp 1"	95.99187-0005	3,10
32	1	1	1	1	1	Doppelnippel Rp 1"	95.99185-0011	6,00

Pos.	GZ 2.1N-1001 GZ 2.1N-1005	GZ 2.1F-1008 GZ 2.1F-1010	GZ 2.2N-1002 GZ 2.2N-1015	GZ 2.2F-1018 GZ 2.2F-1020	GZ 2.1LN-2101 GZ 2.1LN-2105	Beschreibung	Sach-Nr.	Preis € pro Stk.
33	1	1	-	1	-	Kombiblock MB-ZRDLE 410	95.33200-1013	1.410,00
33	-	-	1	-	1	Kombiblock MB-ZRDLE 412	95.33200-1014	1.741,00
33	1	1	1	1	1	Dichtheitskontrolle VPS 504	95.33200-1015	1.360,00
33	-	1	-	1	-	Reglerblockierungs-Set	95.33200-1012	n.V.*
33	1	1	1	1	1	Doppelfiltereinsatz für Kombiblock MB-DLE 410 / 412, Dungs	95.91340-0010	141,00
34	1	1	1	1	1	Stecker mit Kabel	95.34000-0012	19,00
35	1	1	1	1	1	Stecker mit Kabel	95.34000-0013	19,00
36	1	1	1	1	1	Buchse mit Kabel, 7-polig	95.24200-1008	31,30
37	1	1	1	1	1	Gegenstecker (Kessel)	95.95216-0002	16,15
38	1	1	1	1	1	Buchse mit Kabel, 4-polig	95.24200-1010	21,80
39	1	1	1	1	1	Steckerteil, grün, kompl.	95.95112-0040	9,10
40	1	1	1	1	1	E-Motor mit Kondensator, 180 W	95.95262-0019	292,00
41	1	1	1	1	1	Gebläserad, 160x69 mm	95.26229-0030	46,50
42	1	1	1	1	1	Lufteinlaufdüse	95.21117-1007	41,90
43	1	1	1	1	1	Brennerhaube GZ 2, saphirblau	95.31111-1007	103,00
44	1	1	1	1	1	Distanzstück für Haube	95.21199-1003	11,35
47	1	1	1	1	1	Sechskantmutter, M 8		s. Pos. 48
48	1	1	1	1	1	Satz Brennerbefestigung bestehend aus: 4xSchraube M8x25, 4xMutter M8, 4xKotflügelscheibe 8,4x20	95.90100-1001	3,95
49	1	1	1	1	1	Brennerkopfdichtung	95.22287-1005	8,05
50	1	1	1	1	1	Klemmflansch RE/RZ/DZ/GZ 2	95.22232-1001	34,20
52	1	1	1	1	1	Zylinderschraube, M 8x25		s. Pos. 48
56	2	2	2	2	-	Ringmagnet für IRD 1020	95.95215-0045	10,75
57	2	2	2	2	-	Sicherungsring, 17x1	95.99197-0009	1,95

GZ 2 ab 2018

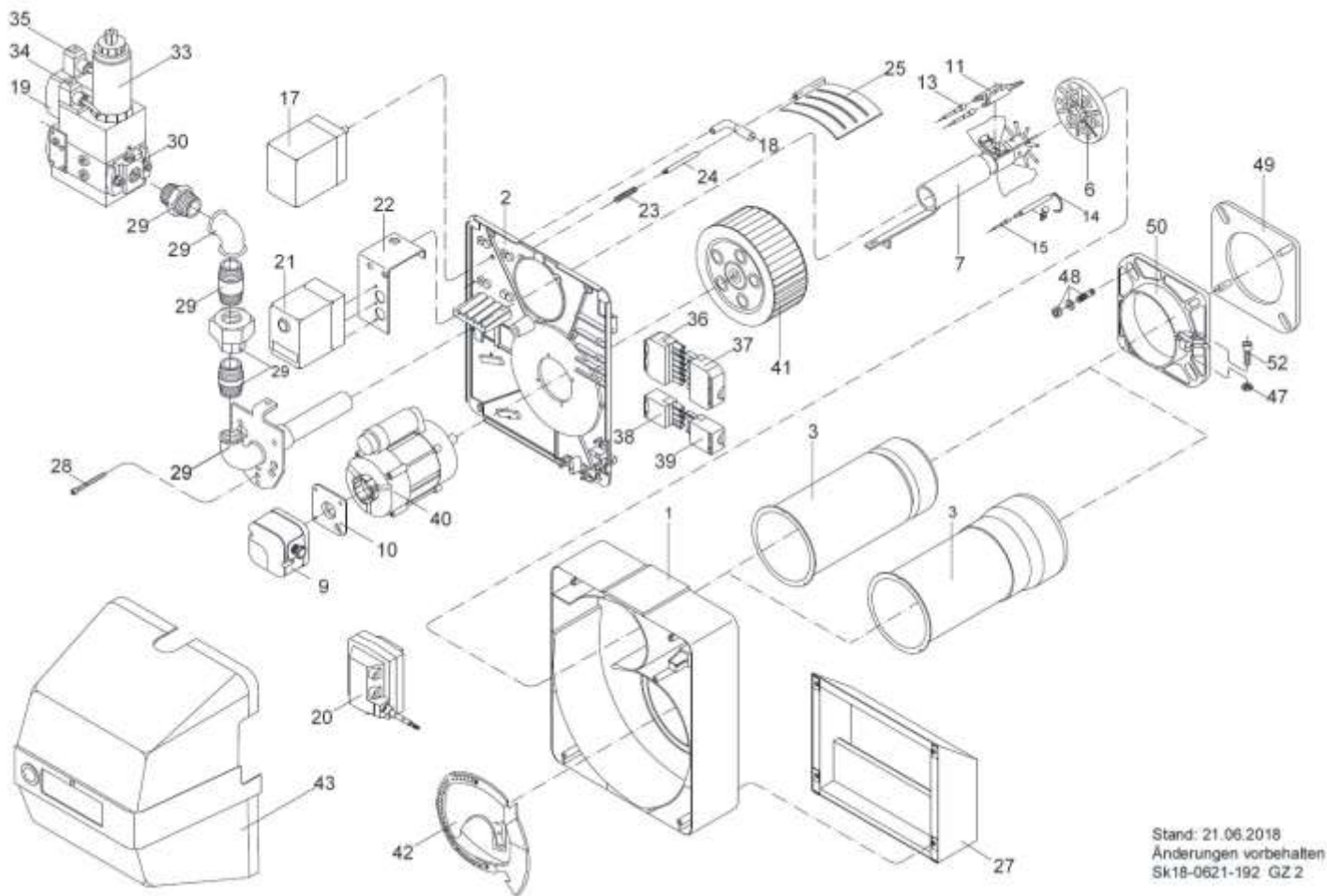

Stand: 21.06.2018
 Änderungen vorbehalten
 Sk18-0621-192 GZ 2

Pos.	GZ 2.1N-1101	GZ 2.1F-1108 GZ 2.1F-1010	GZ 2.2N-1102 GZ 2.2N-1015	GZ 2.2F-1118	Beschreibung	Sach-Nr.	Preis € pro Stk.
1	1	1	1	1	Brennergehäuse	95.21110-1001	n.V.*
2	1	1	1	1	Gehäusedeckel	95.21112-1001	90,00
3	1	1	-	-	Brennerrohr	95.22240-1001	85,50
3	-	-	1	1	Brennerrohr mit Kopf	95.22240-1003	201,00
6	1	1	-	-	Stauscheibe	95.32046-1005	186,00
6	-	-	1	1	Stauscheibe	95.32046-1006	216,00
7	1	-	-	-	Düsenrohr mit Stauscheibe GZ 2.1N	95.32044-1009	521,00
7	-	1	-	-	Düsenrohr mit Stauscheibe GZ 2.1F	95.32044-1013	521,00
7	-	-	1	-	Düsenrohr mit Stauscheibe GZ 2.2 N	95.32044-1008	521,00
7	-	-	-	1	Düsenrohr mit Stauscheibe GZ 2.2F	95.32044-1010	521,00
9	1	1	1	1	Luftdruckwächter LGW3-A1H	95.95247-0017	71,00
10	1	1	1	1	Anbaufansch Luftdruckwächter	95.21170-0003	14,65
11	1	1	1	1	Zünderblock GZ 2	95.34036-1018	25,60
13	2	2	2	2	Zündkabel mit Stecker	95.24200-1003	11,80
14	1	1	1	1	Ionisationselektrode GZ 2	95.34036-2003	22,50

Pos.	GZ 2.1N-1101	GZ 2.1F-1108 GZ 2.1F-1010	GZ 2.2N-1102 GZ 2.2N-1015	GZ 2.2F-1118	Beschreibung	Sach-Nr.	Preis € pro Stk.
15	1	1	1	1	Ionisationskabel GZ 2	95.24200-1003	11,80
17	1	1	1	1	Stellmotor LKS 130 [ab 04.1993]	95.95263-0006	391,00
18	1	1	1	1	Hebel für Luftklappe kompl.	95.21174-1008	29,10
19	1	1	1	1	Gasdruckwächter GW50-A2	95.95247-0011	n.V.*
20	1	1	1	1	Zündtrafo 12/20 CM mit Kabel, Fida	95.95272-0019	111,00
21	1	1	1	1	Feuerungsautomat LME 21.330 C2	95.95249-0102	232,00
22	1	1	1	1	Konsole für Feuerungsautomat	95.21160-1057	21,00
23	1	1	1	1	Feder für Luftklappe	95.21171-1001	8,05
24	1	1	1	1	Luftklappenachse DZ 2	95.21176-1003	2,90
25	1	1	1	1	Luftklappe DZ 2	95.21118-1005	16,60
27	1	1	1	1	Ansaugschalldämpfer kompl.	95.21116-1003	142,00
28	1	1	1	1	Zylinderschraube, M5x60	95.99194-0569	5,50
29	1	1	1	1	Gasrohr mit Flanschdeckel	95.32044-2002	322,00
29	1	1	1	1	Doppelnippel Rp 1	95.99185-0011	6,00
30	1	1	1	1	Flansch für Kombiblock	95.33232-0005	38,00
31	1	1	1	1	Winkerverschraubung ohne Dichtung Rp 1	95.99185-0062	26,60
31	1	1	1	1	Dichtring 32x44x2, Klingersil für Winkel Rp 1	95.99187-0005	3,10
33	1	1	-	1	Kombiblock MB-ZRDLE 410	95.33200-1013	1.410,00
33	-	-	1	-	Kombiblock MB-ZRDLE 412	95.33200-1014	1.741,00
33	1	1	1	1	Dichtheitskontrolle VPS 504	95.33200-1015	1.360,00
33	-	1	-	1	Reglerblockierungs-Set	95.33200-1012	n.V.*
33	1	1	1	1	Doppelfiltereinsatz für Kombiblock MB-DLE 410 / 412, Dungs	95.91340-0010	141,00
34	1	1	1	1	Stecker mit Kabel	95.34000-0012	19,00
35	1	1	1	1	Stecker mit Kabel	95.34000-0013	19,00
36	1	1	1	1	Buchse mit Kabel, 7-polig	95.24200-1008	31,30
37	1	1	1	1	Gegenstecker (Kessel)	95.95216-0002	16,15
38	1	1	1	1	Buchse mit Kabel, 4-polig	95.24200-1010	21,80
39	1	1	1	1	Steckerteil, grün, kompl.	95.95112-0040	9,10
40	1	1	1	1	E-Motor mit Kondensator, 180 W	95.95262-0019	292,00
40	1	1	1	1	Kondensator 8 müF	95.95276-0008	85,50
41	1	1	1	1	Gebälserad, 160x69 mm	95.26229-0030	46,50
42	1	1	1	1	Lufteinlaufdüse	95.21117-1007	41,90
43	1	1	1	1	Brennerhaube GZ 2, saphirblau	95.31111-1007	103,00
44	1	1	1	1	Distanzstück für Haube	95.21199-1003	11,35
47	1	1	1	1	Sechskantmutter, M8		s. Pos. 48
48	1	1	1	1	Satz Brennerbefestigung	95.90100-1001	3,95
49	1	1	1	1	Brennerkopfdichtung	95.22287-1005	8,05
50	1	1	1	1	Klemmflansch RE/RZ/DZ/GZ 2	95.22232-1001	34,20
52	1	1	1	1	Zylinderschraube, M8x25		s. Pos. 48

GZ 3.0 / GZ 3.0 LN

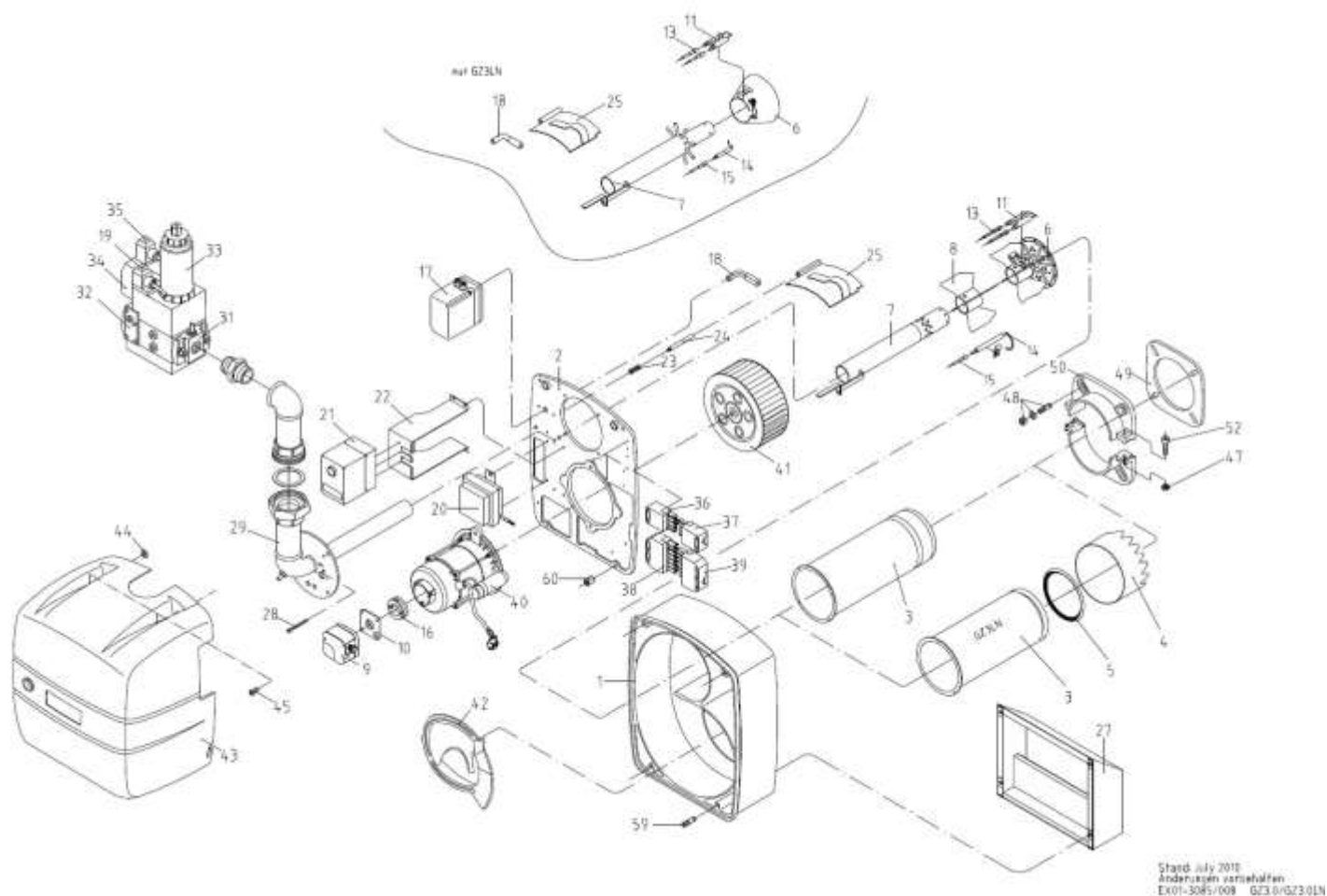

Pos.	GZ 3.0-3005	GZ 3.0-3015	GZ 3.0-3085	GZ 3.0-3087	GZ 3.0LN-3001	GZ 3.0LN-3003	Beschreibung	Sach-Nr.	Preis € pro Stk.
1	-	-	1	1	1	1	Brennergehäuse	95.21110-3004	2.056,00
2	-	-	1	1	1	1	Gehäusedeckel	95.21112-3009	n.V.*
3	1	1	1	1	-	-	Brennerrohr DZ 3.0/GZ 3.0	95.22240-3035	216,00
3	-	-	-	-	1	1	Brennerrohr GZ 3.0LN	95.32040-3007	n.V.*
4	-	-	-	-	1	1	Brennerrohrkopf GZ 3.0LN	95.32040-3008	n.V.*
5	-	-	-	-	1	1	Rundschnurring für GZ 3.0 LN, 121x9,5 mm	95.32087-3001	n.V.*
6	1	1	1	1	-	-	Stauscheibe mit Elektrodenblock	95.32046-3015	287,00
6	-	-	-	-	1	1	Stauscheibe GZ 3.0 LN	95.32046-3010	n.V.*
7	1	1	1	1	-	-	Düsenrohr GZ 3.0	95.32044-3003	390,00
7	-	-	-	-	1	1	Düsenrohr GZ 3.0 LN	95.32044-3023	n.V.*
8	1	1	1	1	-	-	Luftleitstern 0 Grd	95.31160-3001	n.V.*
9	1	1	1	1	1	1	Luftdruckwächter GW 50-A2	95.95247-0010	201,00
10	1	1	1	1	1	1	Anbaufansch Luftdruckwächter	95.21170-0003	14,65
11	1	1	1	1	-	-	Zünderblock GZ 3.0	95.34036-3000	25,60
11	-	-	-	-	1	1	Zünderblock GZ 3.0 LN	95.34036-2001	n.V.*

Pos.							Beschreibung	Sach-Nr.	Preis € pro Stk.
	GZ 3.0-3005	GZ 3.0-3015	GZ 3.0-3085	GZ 3.0-3087	GZ 3.0LN-3001	GZ 3.0LN-3003			
13	2	2	2	2	-	-	Zündkabel	95.24200-3001	13,15
13	-	-	-	-	2	2	Zündkabel mit Stecker, 800 mm	95.24200-3005	16,25
14	1	1	1	1	-	-	Umbausatz Infrarot IRD 1020	95.95214-0050	261,00
14	1	1	1	1	-	-	Infrarot-Überwachung IRD 1020	95.95214-0049	239,00
14	-	-	-	-	1	1	Ionisationselektrode GZ 3.0 LN	95.34036-2002	32,80
14	-	-	1	1	-	-	Ionisationselektrode	95.34036-3001	42,20
15	1	1	1	1	-	-	Magnethalter M 93	95.95215-0046	17,65
15	-	-	-	-	1	1	Ionisationskabel 750 mm, GZ 3.0 LN	95.34000-2002	17,65
15	-	-	1	1	-	-	Zünd- und Ionisationskabel, 1000 mm	95.24200-3001	13,15
17	1	1	-	-	-	-	Stellmotor SQN 31.111	95.95263-0004	596,00
17	1	1	1	1	1	1	Stellmotor LKS 160-52	95.95263-0007	691,00
18	1	1	1	1	1	1	Hebel für Luftklappe, kompl.	95.21174-3002	34,80
20	1	1	1	1	-	-	Zündtrafo ZM 20/12-717, Siemens	95.95272-0012	n.V.*
20	1	1	1	1	-	-	Umbausatz Zündtrafo Siemens auf Fida	95.90100-0067	142,00
20	1	1	1	1	-	-	Zündtrafo 12/20 CM mit Kabel, Fida	95.95272-0019	111,00
20	-	-	-	-	1	1	Umbausatz Zündtrafo auf EBI; [ab 09/2011]	95.90100-0066	83,00
21	1	1	1	1	-	-	Gasfeuerungsautomat MMI 810	95.95249-0017	430,00
21	-	-	-	-	1	1	Gasfeuerungsautomat MMI 813	95.95249-0031	428,00
22	-	-	1	1	1	1	Konsole für Feuerungsautomat	95.21160-3020	51,50
23	1	1	1	1	1	1	Feder für Luftklappe	95.21171-3001	10,75
24	1	1	1	1	1	1	Luftklappenachse DZ 3	95.21176-3001	11,35
25	1	1	-	-	-	-	Luftklappe	95.21118-3001	n.V.*
25	-	-	1	1	1	1	Luftklappe	95.21118-3002	42,40
27	1	1	-	-	-	-	Schalldämpfer	95.21116-3001	n.V.*
27	-	-	1	1	1	1	Schalldämpfer kompl.	95.21116-3003	216,00
31	2	2	2	2	-	-	Flansch für Kombiblock	95.33232-0007	n.V.*
31	-	-	-	-	2	2	Flansch für Kombiblock, Rp 1½", mit Messnippel	95.33232-0009	n.V.*
33	1	1	1	1	-	-	Kombiblock MB-ZRDLE 412	95.33200-1014	1.741,00
33	-	1	-	1	-	1	Dichtheitskontrolle VPS 504	95.33200-1015	1.360,00
33	1	1	1	1	-	-	Doppelfiltereinsatz für Kombiblock MB-DLE 410 / 412, Dungs	95.91340-0010	141,00
33	-	-	-	-	1	1	Kombiblock MB-ZRDLE 415, Rp 1½" für GZ 3.0 LN	95.33200-1016	n.V.*
34	1	1	1	1	1	1	Gasdruckwächter GW 50-A2	95.95247-0011	n.V.*
37	1	1	1	1	1	1	Steckerteil, grün, kompl.	95.95112-0040	9,10
39	1	1	1	1	1	1	Gegenstecker (Kessel)	95.95216-0002	16,15
40	1	1	1	1	1	1	E-Motor mit Kondensator, 450 W	95.95262-0013	478,00
41	1	1	1	1	1	1	Gebälserad, 220x82 mm	95.26229-3002	103,00
42	-	-	1	1	1	1	Lufteinlaufdüse	95.21117-3003	57,50
43	1	1	-	-	-	-	Distanzstück für Haube DZ 3	95.21199-3006	n.V.*
43	1	1	-	-	-	-	Drucktaster	95.21100-0013	4,65
43	-	-	1	1	1	1	Brennerhaube	95.31111-3003	219,00

Pos.	GZ 3.0-3005	GZ 3.0-3015	GZ 3.0-3085	GZ 3.0-3087	GZ 3.0LN-3001	GZ 3.0LN-3003	Beschreibung	Sach-Nr.	Preis € pro Stk.
44	-	-	2	2	2	2	Sicherungsscheibe	95.21189-0002	1,20
45	-	-	2	2	2	2	Verschlusszapfen	95.21189-0003	3,70
48	1	1	1	1	1	1	Satz Brennerbefestigung, bestehend aus: 4xSchraube 10x30, 4xMutter M10, 4xUnterlegscheibe	95.90100-3001	4,85
49	1	1	-	-	-	-	Brennerkopfdichtung	95.22287-3008	39,50
49	-	-	1	1	1	1	Brennerkopfdichtung	95.22287-3010	39,50
50	1	1	-	-	-	-	Klemmflansch	95.22232-3001	118,00
50	-	-	1	1	1	1	Klemmflansch-Satz	95.22232-3003	n.V.*
50	-	-	1	1	1	1	Klemmflansch-Satz	95.22232-3005	121,00
53	1	1	-	-	-	-	Passbuchse für Ölpumpe	95.26299-3001	9,00
60	-	-	4	4	4	4	Sechskantmutter, M 8	95.99196-0096	n.V.*

GZ 3.0 ab 2018

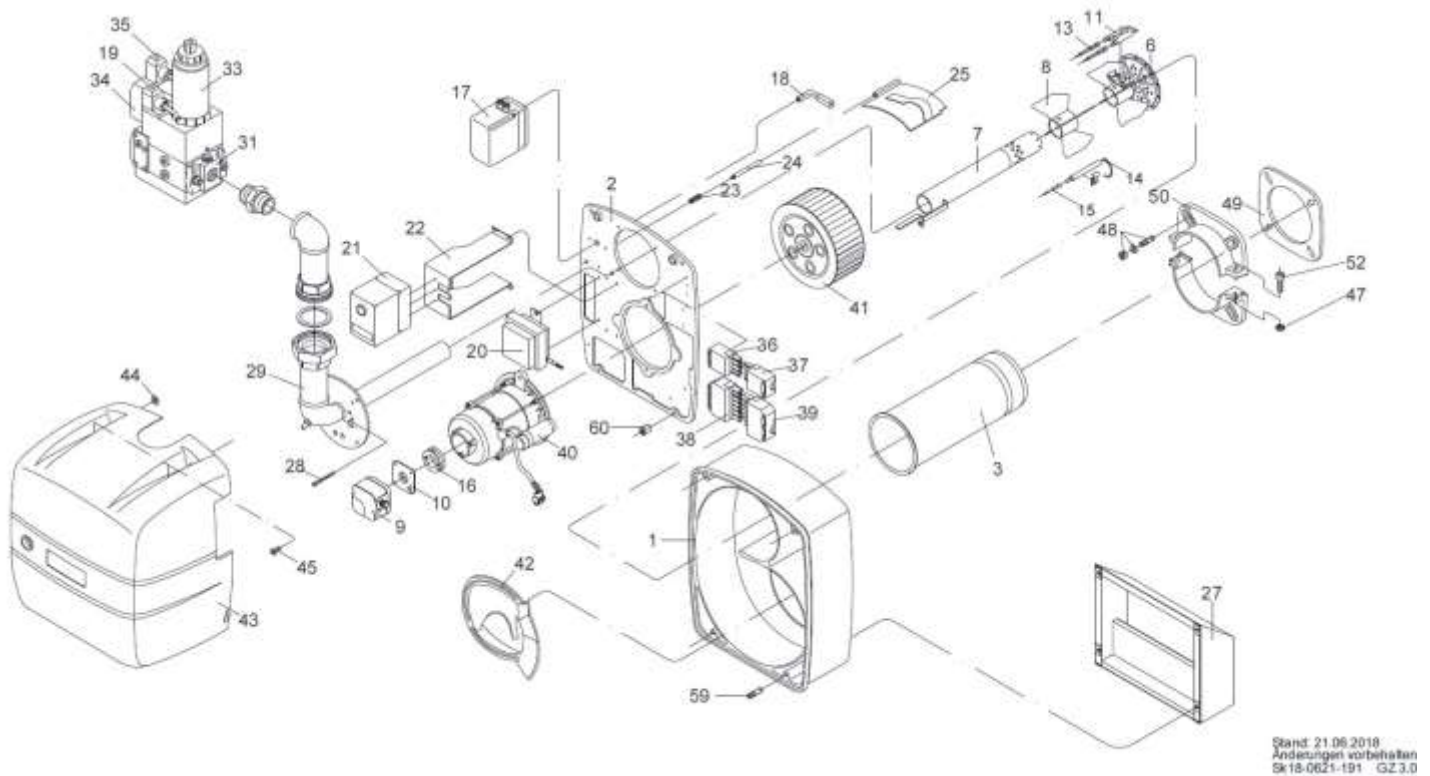

Pos.	GZ 3.0-3185	GZ 3.0-3087	Beschreibung	Sach-Nr.	Preis € pro Stk.
1	1	1	Brennergehäuse	95.21110-3004	2.056,00
2	1	1	Gehäusedeckel	95.21112-3009	n.V.*
2	1	1	Gehäusedeckel	95.21112-3118	n.V.*
3	1	1	Brennerrohr DZ 3.0/GZ 3.0	95.22240-3035	216,00
6	1	1	Stauscheibe mit Elektrodenblock	95.32046-3015	287,00
7	1	1	Düsenrohr GZ 3.0	95.32044-3003	390,00
8	1	1	Luftleitstern 0 Grd	95.31160-3001	n.V.*
9	1	1	Luftdruckwächter LGW50-A2, 5-50 mbar	95.95247-0010	201,00
10	1	1	Anbauflansch Luftdruckwächter	95.21170-0003	14,65
11	1	1	Zündelektrodenblock GZ 3.0	95.34036-3000	25,60
13	2	2	Zündkabel	95.24200-3001	13,15
14	1	1	Ionisationselektrode	95.34036-3001	42,20
15	1	1	Zünd- und Ionisationskabel, 1.000 mm	95.24200-3001	13,15
17	1	1	Stellmotor LKS 160-52	95.95263-0007	691,00
18	1	1	Hebel für Luftklappe, kompl.	95.21174-3002	34,80
20	1	1	Zündtrafo 12/20 CM mit Kabel, Fida	95.95272-0019	111,00
21	1	1	Feuerungsautomat LME 21.330 C2	95.95249-0102	232,00
22	1	1	Konsole für Feuerungsautomat	95.21160-3022	n.V.*
23	1	1	Feder für Luftklappe	95.21171-3001	10,75
24	1	1	Luftklappenachse DZ 3	95.21176-3001	11,35
25	1	1	Luftklappe	95.21118-3002	42,40

Pos.	GZ 3.0-3185	GZ 3.0-3087	Beschreibung	Sach-Nr.	Preis € pro Stk.
27	1	1	Schalldämpfer kompl.	95.21116-3003	216,00
29	1	1	Gasrohr mit Flanschdeckel	95.33232-0005	38,00
31	2	2	Flansch für Kombiblock	95.33232-0007	n.V.*
33	1	1	Kombiblock MB-ZRDLE 412	95.33200-1014	1.741,00
33	-	1	Dichtheitskontrolle VPS 504	95.33200-1015	1.360,00
33	1	1	Doppelfiltereinsatz für Kombiblock MB-DLE 410 / 412, Dungs	95.91340-0010	141,00
34	1	1	Gasdruckwächter GW 50-A2	95.95247-0011	n.V.*
37	1	1	Steckerteil, grün, kompl.	95.95112-0040	9,10
39	1	1	Gegenstecker (Kessel)	95.95216-0002	16,15
40	1	1	E-Motor mit Kondensator, 450 W	95.95262-0013	478,00
41	1	1	Gebläserad, 220x82 mm	95.26229-3002	103,00
42	1	1	Luftinlaufdüse	95.21117-3003	57,50
43	1	1	Brennerhaube	95.31111-3003	219,00
44	2	2	Sicherungsscheibe	95.21189-0002	1,20
45	2	2	Verschlusszapfen	95.21189-0003	3,70
48	1	1	Satz Brennerbefestigung	95.90100-3001	4,85
49	1	1	Brennerkopfdichtung	95.22287-3010	39,50
50	1	1	Klemmflansch-Satz	95.22232-3003	n.V.*
50	1	1	Klemmflansch-Satz	95.22232-3005	121,00
60	4	4	Sechskantmutter, M8	95.99196-0096	n.V.*

GZ 3.1 – GZ 3.3

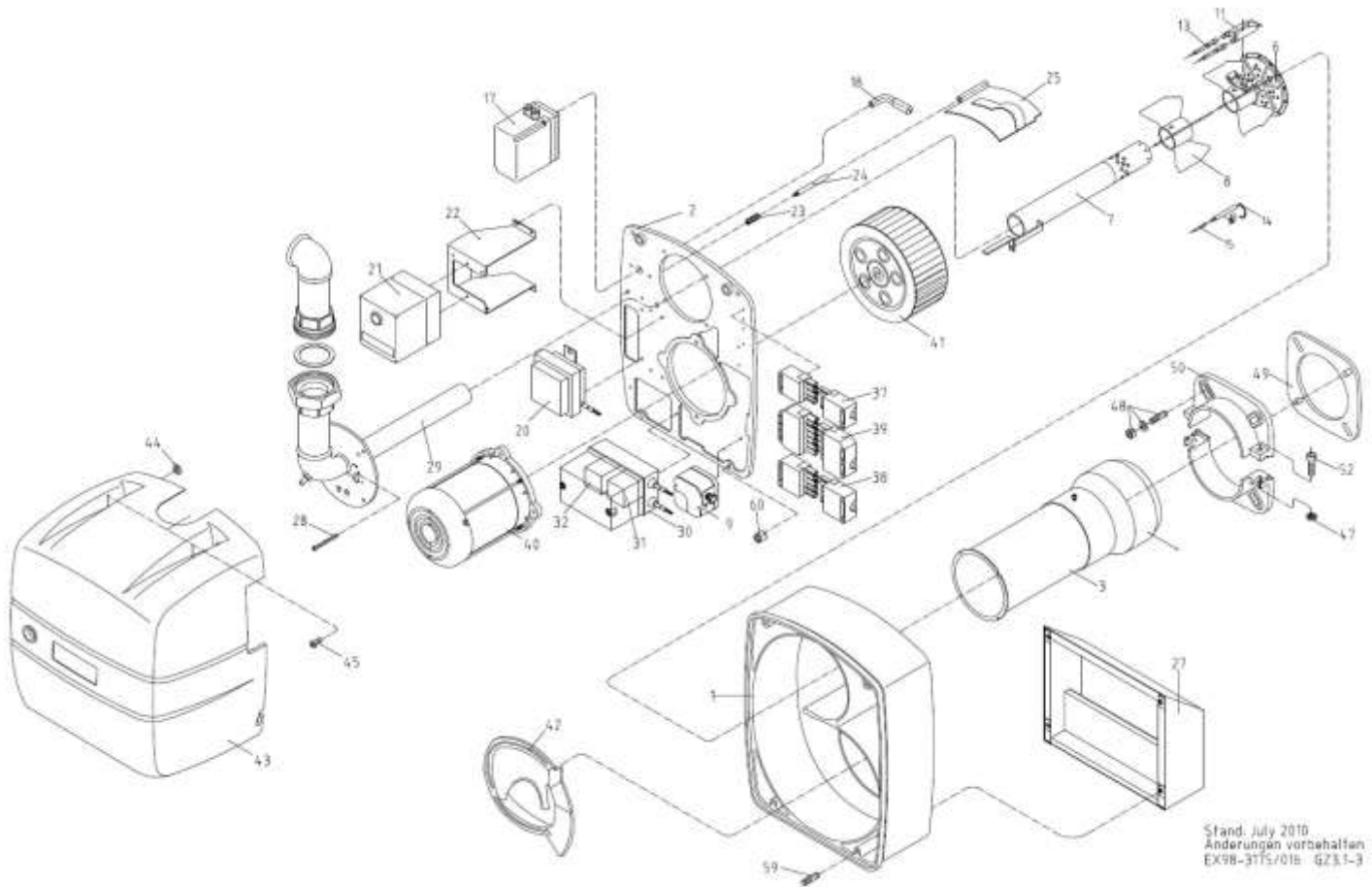

Pos.	GZ 3.1-3105	GZ 3.1-3175	GZ 3.2-3205	GZ 3.2-3275	GZ 3.3-3305	Beschreibung	Sach-Nr.	Preis € pro Stk.
1	-	1	-	1	-	Brennergehäuse GZ 3.0-GZ 3.1	95.21110-3004	2.056,00
1	-	-	1	-	1	Brennergehäuse	95.31110-3001	n.V.*
1	-	-	-	1	-	Brennergehäuse GZ 3.2	95.31110-3003	2.056,00
2	-	1	-	1	-	Gehäusedeckel	95.21112-3009	n.V.*
3	1	1	-	-	-	Brennerrohr mit Kopf	95.22240-3036	407,00
3	-	-	1	1	-	Brennerrohr mit Kopf	95.32040-3001	787,00
3	-	-	-	-	1	Brennerrohr mit Kopf	95.32040-3002	787,00
4	-	-	-	1	1	Brennerrohrkopf GZ3.2/3	95.32040-3009	n.V.*
6	1	1	-	-	-	Stauscheibe mit Elektrodenblock	95.32046-3016	268,00
6	-	-	1	1	-	Stauscheibe mit Elektrodenblock	95.32046-3019	279,00
6	-	-	-	-	1	Stauscheibe mit Elektrodenblock	95.32046-3009	233,00
7	1	1	-	-	-	Düsenrohr mit Stauscheibe	95.32044-3004	n.V.*
7	-	-	1	1	-	Düsenrohr GZ 3.2	95.32044-3005	n.V.*
7	-	-	-	-	1	Düsenrohr GZ 3.3	95.32044-3006	390,00
8	1	1	-	-	-	Luftleitstern 0 Grd	95.31160-3001	n.V.*
8	-	-	1	1	-	Luftleitstern 0 Grd	95.31160-3002	n.V.*
8	-	-	-	-	1	Luftleiteinrichtung	95.31160-3003	85,50
9	1	1	1	1	1	Luftdruckwächter GW50-A2	95.95247-0010	201,00

Pos.	GZ 3.1-3105	GZ 3.1-3175	GZ 3.2-3205	GZ 3.2-3275	GZ 3.3-3305	Beschreibung	Sach-Nr.	Preis € pro Stk.
10	1	-	1	-	1	Anbaufansch Luftdruckwächter	95.21170-0003	14,65
11	1	1	1	1	1	Zünderblock	95.34036-3000	25,60
13	2	2	2	2	2	Zünd- und Ionisationskabel, 1.000 mm	95.24200-3001	13,15
14	-	1	-	1	1	Ionisationselektrode	95.34036-3001	42,20
14	1	1	1	1	1	Infrarot-Überwachung IRD 1020	95.95214-0049	239,00
15	-	1	-	1	1	Zünd- und Ionisationskabel, 1000 mm	95.24200-3001	13,15
15	2	-	2	-	2	Ringmagnet für IRD 1020	95.95215-0045	10,75
15	2	-	2	-	2	Sicherungsring, 17x1	95.99197-0009	1,95
15	1	1	1	1	1	Magnethalter M93	95.95215-0046	17,65
17	1	-	1	-	1	Stellmotor SQN31.111	95.95263-0004	596,00
17	1	1	1	1	1	Stellmotor LKS160-52	95.95263-0007	691,00
18	1	1	1	1	1	Hebel für Luftklappe, kompl.	95.21174-3002	34,80
20	1	1	1	1	1	Zündtrafo ZM 20/12-717, Siemens	95.95272-0012	n.V.*
20	1	1	1	1	1	Umbausatz Zündtrafo Siemens auf Fida	95.90100-0067	142,00
20	1	1	1	1	1	Zündtrafo 12/20 CM mit Kabel, Fida	95.95272-0019	111,00
21	1	1	1	1	1	Gasfeuerungsautomat TMG740-3	95.95249-0019	1.034,00
22	-	1	-	1	-	Konsole Ölfeuerungsautomat	95.21160-3022	n.V.*
23	1	1	1	1	1	Feder für Luftklappe	95.21171-3001	10,75
24	1	1	1	1	1	Luftklappenachse DZ 3	95.21176-3001	11,35
25	1	-	1	-	1	Luftklappe	95.21118-3001	n.V.*
25	-	1	-	1	-	Luftklappe	95.21118-3002	42,40
27	1	-	1	-	1	Schalldämpfer	95.21116-3001	n.V.*
27	-	1	-	1	-	Schalldämpfer kompl.	95.21116-3003	216,00
29	1	1	1	1	1	Gasrohr m. Flanschdeckel, Rp 2"	95.32044-3022	445,00
31	1	-	1	-	1	Motorschütz mit Gehäuse SIEMENS	95.95244-0022	419,00
31	1	-	1	-	1	Leistungsschütz DIL M01 [ab 1993]	95.95244-0007	n.V.*
31	1	-	1	-	1	Leistungsschütz DIL EM 10	95.95244-0010	n.V.*
31	1	-	1	-	1	Hilfsschalterbaustein 11DILEM	95.95244-0011	20,30
31	-	1	-	1	-	Leistungsschütz 3TF2001-OAL2	95.95244-0013	n.V.*
31	-	1	-	1	1	Leistungsschütz 3RT1016-1AP02 [ab 2003] Siemens	95.95244-0014	136,00
32	1	-	1	-	1	Bimetall-Relais ZOO-4 [bis 1992]	95.95248-0005	186,00
32	1	-	1	-	1	Bimetall-Relais ZE4	95.95248-0008	167,00
32	-	1	-	1	-	Bimetall-Relais 3UA7021-1E	95.95248-0011	n.V.*
32	-	1	-	1	-	Bimetall-Relais 3RU2116-1EBO (ab BJ 1998)	95.95248-0012	254,00
37	1	1	1	1	1	Steckerteil, grün, kompl.	95.95112-0040	9,10
38	1	1	1	1	1	Steckerteil, schwarz, kompl.	95.95112-0044	10,40
39	1	1	1	1	1	Gegenstecker (Kessel)	95.95216-0002	16,15
40	1	-	1	-	1	E-Motor 1,1 kW DS	95.95262-0012	750,00
40	-	1	-	1	-	E-Motor 1,1 kW DS	95.95262-0020	526,00
41	1	1	1	1	1	Gebälserad, 220x82 mm	95.26229-3002	103,00
42	-	1	-	1	-	Luftreinlaufsäule	95.21117-3003	57,50

Pos.	GZ 3.1-3105	GZ 3.1-3175	GZ 3.2-3205	GZ 3.2-3275	GZ 3.3-3305	Beschreibung	Sach-Nr.	Preis € pro Stk.
43	-	-	-	-	1	Brennerhaube mit Drucktaster	95.31111-3001	n.V.*
43	1	-	1	-	1	Distanzstück für Haube DZ 3	95.21199-3006	n.V.*
43	-	1	-	1	-	Brennerhaube	95.31111-3003	219,00
44	-	2	-	2	-	Sicherungsscheibe	95.21189-0002	1,20
45	-	2	-	2	-	Verschlusszapfen	95.21189-0003	3,70
48	1	1	1	1	1	Satz Brennerbefestigung, bestehend aus: 4xSchraube 10x30, 4xMutter M10, 4xUnterlegscheibe	95.90100-3001	4,85
49	1	-	-	-	-	Brennerkopfdichtung	95.22287-3008	39,50
49	-	1	-	-	-	Brennerkopfdichtung	95.22287-3010	39,50
49	-	-	1	-	1	Brennerkopfdichtung	95.22287-3009	39,50
49	-	-	-	1	-	Brennerkopfdichtung	95.22287-3011	25,30
50	1	-	-	-	-	Klemmflansch	95.22232-3001	118,00
50	-	1	-	-	-	Klemmflansch-Satz	95.22232-3003	n.V.*
50	-	1	-	-	-	Klemmflansch-Satz	95.22232-3005	121,00
50	-	-	-	1	-	Klemmflansch-Satz GZ 3.2-3	95.22232-3004	134,00
53	1	-	1	-	1	Passbuchse für Ölpumpe	95.26299-3001	9,00
60	-	4	-	4	-	Sechskantmutter, M8	95.99196-0096	n.V.*
o.A.	1	1	1	1	1	Buchsenteil; schwarz; kompl. Wieland; 5-polig	95.95112-0045	13,15

GZ 3.1 – GZ 3.2 ab 2018

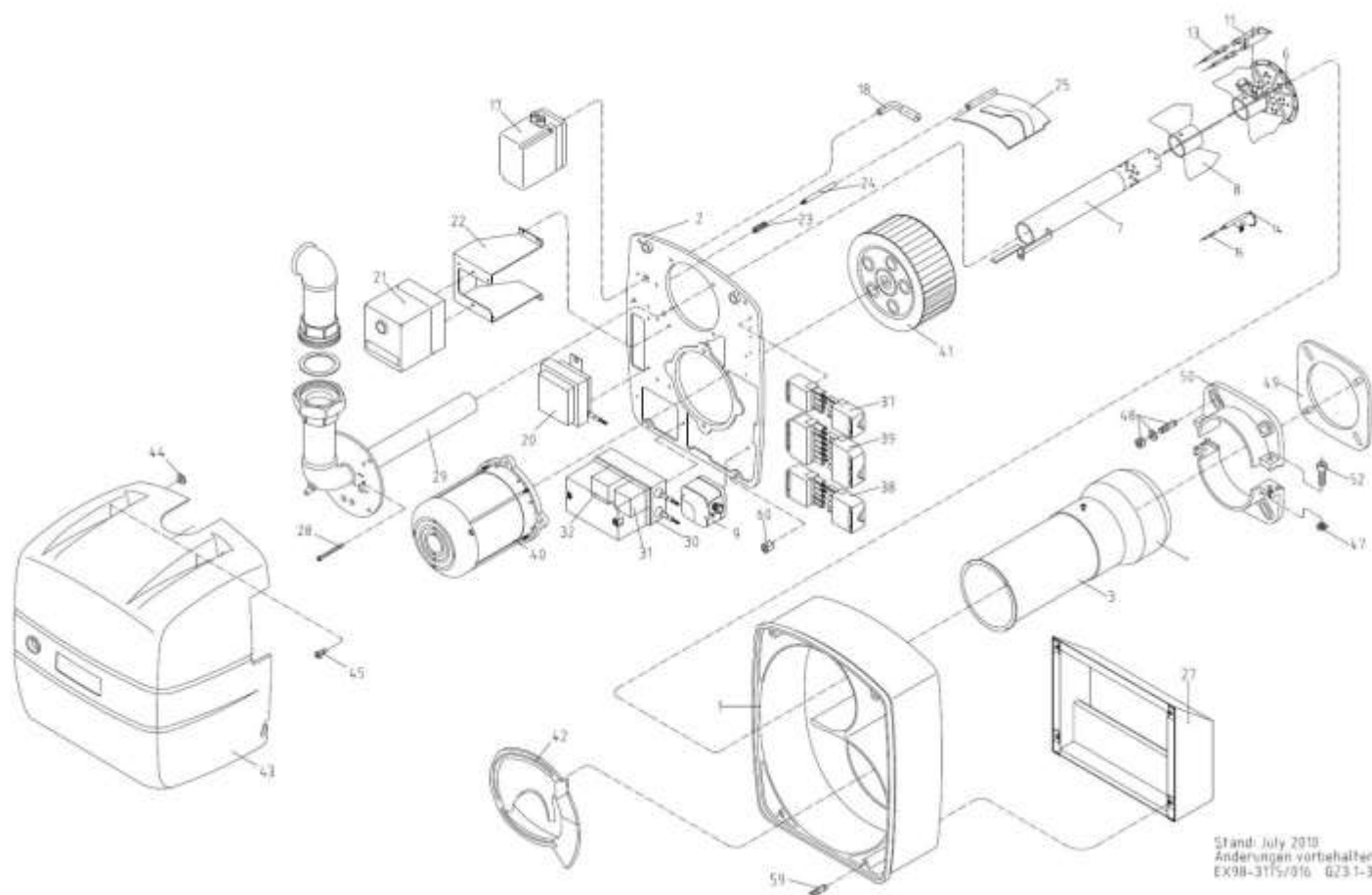

Pos.	GZ 3.1 95.300000-3177	GZ 3.2 95.000000-3277	Beschreibung	Sach-Nr.	Preis € pro Stk.
1	1	-	Brennergehäuse GZ 3.0-GZ 3.1	95.21110-3004	2.056,00
1	-	1	Brennergehäuse GZ 3.2	95.31110-3003	2.056,00
2	1	1	Gehäusedeckel	95.21112-3009	n.V.*
3	1	-	Brennerrohr mit Kopf	95.22240-3036	407,00
3	-	1	Brennerrohr mit Kopf	95.32040-3001	787,00
4	-	1	Brennerrohrkopf GZ3.2/3	95.32040-3009	n.V.*
6	1	-	Stauscheibe mit Elektrodenblock	95.32046-3016	268,00
6	-	1	Stauscheibe mit Elektrodenblock	95.32046-3019	279,00
7	1	-	Düsenrohr mit Stauscheibe	95.32044-3004	n.V.*
7	-	1	Düsenrohr GZ 3.2	95.32044-3005	n.V.*
8	1	-	Luftleitstern 0 Grd	95.31160-3001	n.V.*
8	-	1	Luftleitstern 0 Grd	95.31160-3002	n.V.*
9	1	1	Luftdruckwächter LGW50-A2, 5-50 mbar	95.95247-0010	201,00
11	1	1	Zündelektrodenblock	95.34036-3000	25,60
13	2	2	Zünd- und Ionisationskabel, 1.000 mm	95.24200-3001	13,15
14	1	1	Ionisationselektrode	95.34036-3001	42,20

Pos.	GZ 3.1 95.300000-3177	GZ 3.2 95.000000-3277	Beschreibung	Sach-Nr.	Preis € pro Stk.
15	1	1	Zünd- und Ionisationskabel, 1.000 mm	95.24200-3001	13,15
17	1	1	Stellmotor LKS160-52	95.95263-0007	691,00
18	1	1	Hebel für Luftklappe, kompl.	95.21174-3002	34,80
20	1	1	Zündtrafo 12/20 CM mit Kabel, Fida	95.95272-0019	111,00
21	1	1	Feuerungsautomat LME 22.331 C2	95.95249-0035	228,00
22	1	1	Konsole Feuerungsautomat	95.21160-3022	n.V.*
23	1	1	Feder für Luftklappe	95.21171-3001	10,75
24	1	1	Luftklappenachse	95.21176-3001	11,35
25	1	1	Luftklappe	95.21118-3002	42,40
27	1	1	Schalldämpfer kompl.	95.21116-3003	216,00
29	1	1	Gasrohr m. Flanschdeckel, Rp 2	95.32044-3022	445,00
31	1	1	Leistungsschutz 3RT1016-1AP02 [ab 2003] Siemens	95.95244-0014	136,00
32	1	1	Bimetall-Relais 3RU2116-1EBO	95.95248-0012	254,00
37	1	1	Steckerteil, grün, kompl.	95.95112-0040	9,10
38	1	1	Steckerteil, schwarz, kompl.	95.95112-0044	10,40
39	1	1	Gegenstecker (Kessel)	95.95216-0002	16,15
40	1	1	E-Motor 1,1 kW DS	95.95262-0020	526,00
41	1	1	Gebläserad, 220x82 mm	95.26229-3002	103,00
42	1	1	Lufteinlaufdüse	95.21117-3003	57,50
43	1	1	Brennerhaube	95.31111-3003	219,00
44	2	2	Sicherungsscheibe	95.21189-0002	1,20
45	2	2	Verschlusszapfen	95.21189-0003	3,70
48	1	1	Satz Brennerbefestigung	95.90100-3001	4,85
49	1	-	Brennerkopfdichtung	95.22287-3010	39,50
49	-	1	Brennerkopfdichtung	95.22287-3011	25,30
50	1	-	Klemmflansch-Satz	95.22232-3003	n.V.*
50	1	-	Klemmflansch-Satz	95.22232-3005	121,00
50	-	1	Klemmflansch-Satz GZ 3.2-3	95.22232-3004	134,00
60	4	4	Sechskantmutter, M8	95.99196-0096	n.V.*

GZ 4.1 / GZ 4.2

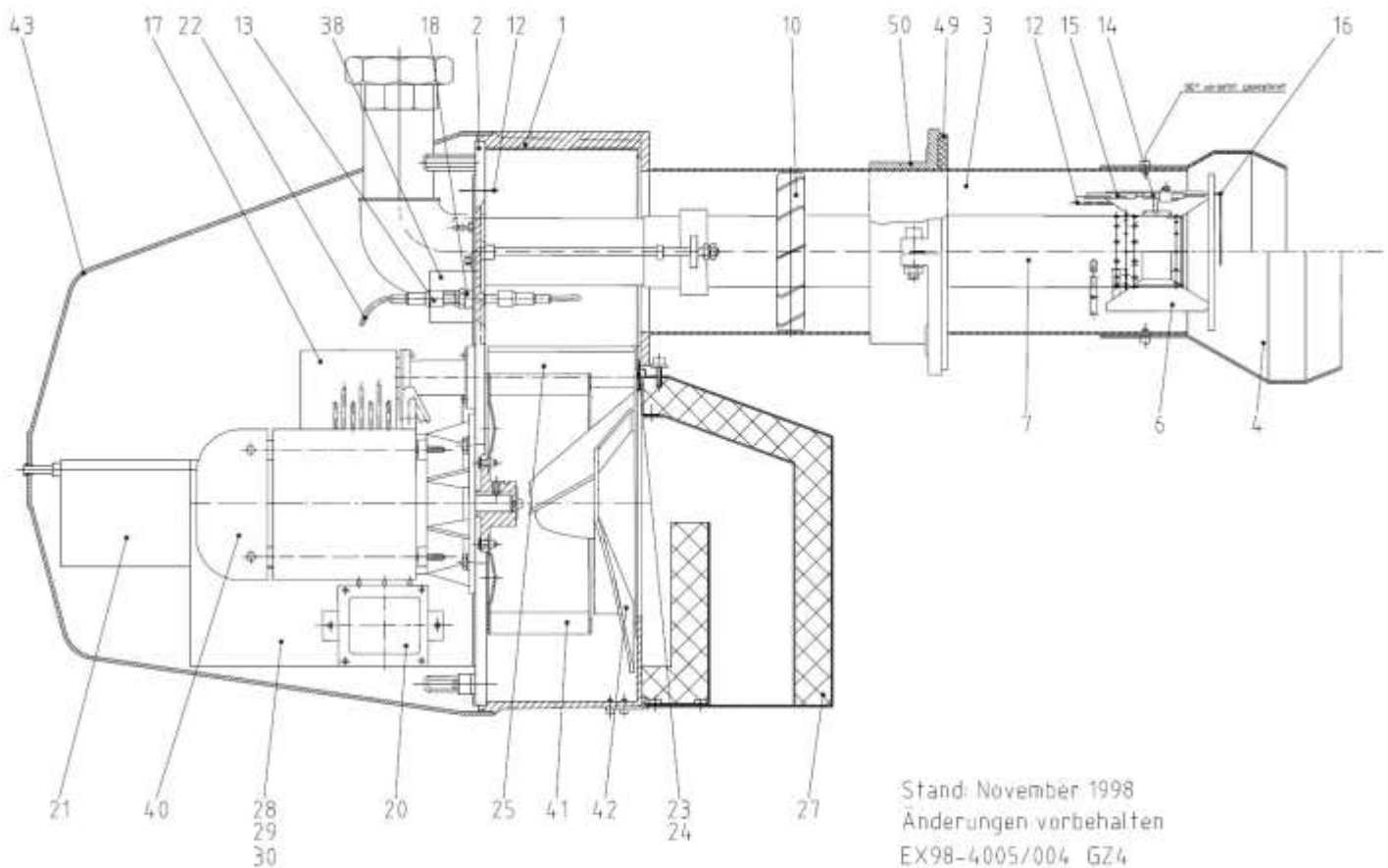

Pos.	GZ 4.1-4105	GZ 4.2-4205	GZ 4.1-4108	GZ 4.2-4208	Beschreibung	Sach-Nr.	Preis € pro Stk.
1	1	1	1	1	Brennergehäuse	95.21110-4000	n.V.*
2	1	1	1	1	Gehäusedeckel	95.21112-4002	n.V.*
3	1	1	1	1	Brennerrohr	95.22240-4046	602,00
4	1	-	1	-	Brennerrohrkopf GZ 4.1	95.22240-4048	646,00
4	-	1	-	1	Brennerrohrkopf GZ 4.2	95.32040-4002	707,00
6	1	1	1	1	Stauscheibe mit Elektrodenblock	95.32046-4003	396,00
7	1	-	-	-	Düsenrohr Erdgas GZ 4.1	95.32044-4001	n.V.*
7	-	1	-	-	Düsenrohr Erdgas GZ 4.2	95.32044-4002	495,00
7	-	-	1	-	Düsenrohr Flüssiggas GZ 4.1F	95.32044-4004	364,00
7	-	-	-	1	Düsenrohr Flüssiggas GZ 4.2F	95.32044-4005	n.V.*
10	1	1	1	1	Luftleiteinrichtung	95.31160-4001	n.V.*
12	1	1	1	1	Ionisationskabel mit Stecker	95.34000-4001	32,00
13	4	4	4	4	Kerzenstecker 6,5 mm	95.95112-0060	20,90
14	1	1	1	1	Zündelektrodenblock	95.34036-4001	23,60
15	2	2	2	2	Zündkabel mit Stecker	95.24200-4003	21,00
16	1	1	1	1	Ionisationselektrode gebogen	95.34036-4003	40,50
17	1	1	1	1	Stellmotor LKS 160-50	95.95263-0008	658,00
18	2	2	2	2	Zündkabeltrenner	95.24200-4001	52,00

Pos.	GZ 4.1-4105	GZ 4.2-4205	GZ 4.1-4108	GZ 4.2-4208	Beschreibung	Sach-Nr.	Preis € pro Stk.
20	1	1	1	1	Zündtrafo ZM 20/12-717, Siemens	95.95272-0012	n.V.*
20	1	1	1	1	Umbausatz Zündtrafo Siemens auf Fida	95.90100-0067	142,00
20	1	1	1	1	Zündtrafo 12/20 CM mit Kabel, Fida	95.95272-0019	111,00
21	1	1	1	1	Gasfeuerungsautomat TMG 740-3	95.95249-0019	1.034,00
22	2	2	2	2	Zündkabel mit Stecker	95.24200-4002	25,60
24	1	1	1	1	Luftklappenachse	95.21176-4001	15,10
25	1	1	1	1	Luftklappe	95.21118-4001	121,00
27	1	1	1	1	Ansaugschalldämpfer	95.21116-4001	n.V.*
28	1	1	1	1	Leistungsschutz DIL00 M-11 bzw. DILM 17-10 (KM)	95.95244-0009	153,00
28	1	1	1	1	Hilfsschalter 3RH19 11-1FA11 (Si)	95.95244-4002	35,30
28	1	1	1	1	Leistungsschutz 3RT1016-1AP01 (Si)	95.95244-3001	142,00
30	1	1	1	1	Bimetall-Relais ZOO-10 (KM)	95.95248-0007	134,00
30	1	1	1	1	Bimetall-Relais 3RU, 5,5-8,0 A (Si)	95.95248-4001	212,00
34	1	1	1	1	Gasdruckwächter GW50-A4	95.95247-0012	n.V.*
38	1	1	1	1	Luftdruckwächter GW50-A2	95.95247-0010	201,00
40	1	1	1	1	E-Motor, 3,0 kW	95.95262-0017	926,00
41	1	1	1	1	Gebälserad, D=290 mm	95.26229-4002	677,00
42	1	1	1	1	Lufteinlaufdüse	95.21117-4002	n.V.*
43	1	1	1	1	Brennerhaube GZ 4	95.31111-4001	366,00
49	1	1	1	1	Brennerkopfdichtung	95.22287-4010	39,50
50	1	1	1	1	Klemmflansch-Satz	95.22232-4002	267,00
o.A.	1	1	1	1	Steckerteil, grün, kompl.	95.95112-0040	9,10
o.A.	1	1	1	1	Steckerteil, schwarz, kompl.	95.95112-0044	10,40
o.A.	1	1	1	1	Gegenstecker (Kessel)	95.95216-0002	16,15
o.A.	1	1	1	1	Buchsenteil; schwarz; kompl. Wieland; 5-polig	95.95112-0045	13,15

Sonderbau REC

Lfd. Nr.	Beschreibung	Sach-Nr.	Preis € pro Stk.
1	Ansaugschalldämpfer kompl. REC; Vericondens	95.21116-0005	168,00
2			
3			
4			
5			
6			
7			
8			
9			
10			

Versandoptionen

Voraussetzung für die unten angegebenen Laufzeiten ist ein Bestelleingang bis 13:00 Uhr. Bestellungen werden dann in der Regel noch am gleichen Tag verschickt (Verfügbarkeit vorausgesetzt).

Lieferung per Spedition

Neben unserer kostenlosen Standardlieferung mit einer Laufzeit von 1 – 3 Tagen ist auch eine Fix- bzw. Expresslieferung per Spedition möglich. Folgende Optionen stehen zur Verfügung und müssen bei der Bestellung angegeben werden:

Lieferungen mit Fixtermin (mind. 2 Werktage Vorlauf):

96.00001-0111	Zustellung mit festem Zustelldatum	Frachtzuschlag = 16,50 €
96.00001-0112	Zustellung mit festem Zustelldatum bis 12 Uhr	Frachtzuschlag = 23,50 €
96.00001-0113	Zustellung mit festem Zustelldatum bis 10 Uhr	Frachtzuschlag = 45,00 €

Expresslieferungen:

96.00001-0114	Zustellung am nächsten Werktag	Frachtzuschlag = 35,00 €
96.00001-0115	Zustellung am nächsten Werktag bis 12 Uhr	Frachtzuschlag = 55,00 €
96.00001-0116	Zustellung am nächsten Werktag bis 10 Uhr	Frachtzuschlag = 86,00 €

Lieferungen per Paketdienst:

Unser kostenloser Standardversand erfolgt mit DHL. Die Laufzeit des Paketes kann bis zu 3 Tagen betragen. Daneben haben Sie die Möglichkeit einen Expressversand per TNT zu beauftragen. Folgende Optionen stehen zur Verfügung:

96.00001-0104	Zustellung im Laufe des nächsten Tages	Frachtzuschlag = 18,00 €
96.00001-0103	Zustellung bis 12:00 Uhr des nächsten Tages	Frachtzuschlag = 22,50 €
96.00001-0102	Zustellung bis 10:00 Uhr des nächsten Tages	Frachtzuschlag = 29,50 €

Bitte beachten Sie, dass ein Paketversand nur bis zu einem Gewicht von 30 kg möglich ist. MHG behält sich vor, bei Bedarf zur Warensicherung auf Palette per Spedition, zu versenden.

Für Kleinaufträge unter 50,00 € erheben wir eine Handlingspauschale in Höhe von 25,00 €.

Alle Preise verstehen sich als empfohlene Verkaufspreise ohne MwSt. pro Stück. Änderungen und Irrtümer aller Angaben sind vorbehalten. Abbildungen können abweichen. Es gelten unsere Verkaufsbedingungen. Die jeweils gültige Fassung finden Sie im Internet unter www.mhg.de.

Mit Erscheinen dieser Preisliste werden alle vorherigen Preislisten ungültig.



MHG Heiztechnik GmbH
Brauerstraße 2
21244 Buchholz i. d. Nordheide

Telefon 04181 23 55-0
Telefax 04181 23 55-429

kontakt@mhg.de
www.mhg.de