



2024

Ersatzteilpreislise

Brenner

MHG
MEISTERlinie

Gültig ab 01.01.2024

Bemerkungen:

Die Ersatzteil-Preisliste richtet sich an Fachkräfte von Heizungsfachbetrieben. Sie ist nicht für Anlagenbesitzer bestimmt.

o.A. = ohne Abbildung



HINWEIS!

Die angegebenen Preise verstehen sich als empfohlene Verkaufspreise zzgl. der gesetzlichen MWSt.



HINWEIS!

Mit n.V.* gekennzeichnete Artikel sind nicht mehr verfügbar.



HINWEIS!

Nicht alle Ersatzteile sind Lagerware. Lieferzeiten auf Anfrage



HINWEIS!

Bei Austausch nur Original-Ersatzteile von MHG verwenden: Einige Komponenten sind speziell für MHG-Geräte ausgelegt und gefertigt. Bei Ersatzteil-Bestellungen immer die Seriennummer angeben.

Technische Änderungen vorbehalten!

Inhaltsverzeichnis

Inhaltsverzeichnis	3
--------------------------	---

Raketenbrenner.....5

Wartungssets RE 1 xx H/HK/HUG/HU	5
Wartungssets RZ 2.X	6
RE 1 H/HK/HG	7
Abweichend bei RE 1HK	11
Abweichend bei RE 1HG	11
RE HUG	12
Für ecoOel, ecoOEL Pro, ecoDUO	12
Für ecoStar plus und 300-700	14
Zusätzlich bei RE..HUG für EcoStar plus	16
Für ecoOel ES	17
RE HU	19
Für ecoStar 100 - 500	19
Für ecoStar GK	22
RE 1	25
RE 1 LN	28
RE 2	31
RM/RZ 1 EG/EUG	33
Komplett	33
Abweichend ecoOel RM Brenner	34
Brennerrohr	35
Regler	36
Pumpenregler	37
Deckel komplett	38
Deckel	39
Pumpe	40
Mischsystem	41
RZ 2	43
RZ 3	47

Leichtöl-Druckzerstäuber.....50

Wartungssets DE 100 / DE 110	51
DE 100 / DE 110	52
DE 1.1 VH	54
DE 1 H	56
DE 1.1 V	59
DE 1 / DZ1	62
DE 2 / DZ 2	65
DZ 2 ab BJ 07/2019	68
DZ 3.0	71
DZ 3.1 / DZ 3.2	74
DZ 4.1 / DZ 4.2	77

Gas-Gebläsebrenner.....80

Wartungssets GE / GZ 2.X	80
GE 1 H	81
GE 1.100H	83
GE 1.105 / GZ 1.105	85
GE 1.10 – GE 1.30	87
GE HU ab 2020	90
GE HU	92
GZ 1	94

GZ 2 / GZ 2 LN.....	97
GZ 2 ab 2018.....	100
GZ 3.0 / GZ 3.0 LN.....	102
GZ 3.0 ab 2018.....	105
GZ 3.1 – GZ 3.3.....	107
GZ 3.1 – GZ 3.2 ab 2018.....	110
GZ 4.1 / GZ 4.2.....	112
Zusätzliche Komponente	114
Sonderbau REC	114
Allgemeines.....	115
Versandoptionen	115

Wartungssets RE 1 xx H/HK/HUG/HU

Beschreibung	Sach-Nr.	Preis € pro Stück
Wartungsset RE 1.19 HK, RE 15+18 HUG/HU Bestehend aus: 1 x Dichtring 90,5 x 77 mm 1 x Düse 0,40/80 Grd H 2 x Zündelektrode RE1.19/22/38/44H 1 x Kupplungsstück 2-flächig, f. Motore 90-250 W	95.90100-0100	45,50
Wartungsset RE 1.22 HK, RE 22 HUG/HU Bestehend aus: 1 x Dichtring 90,5 x 77 mm 1 x Düse 0,50/80 Grd H 2 x Zündelektrode RE1.19/22/38/44H 1 x Kupplungsstück 2-flächig, f. Motore 90-250 W	95.90100-0101	45,50
Wartungsset RE 1.26 HK Bestehend aus: 1 x Dichtring 90,5 x 77 mm 1 x Düse 0,50/80 Grd H 2 x Zündelektrode RE 1.26/32/50-70H 1 x Kupplungsstück 2-flächig, f. Motore 90-250 W	95.90100-0102	45,50
Wartungsset RE 26 HUG/HU Bestehend aus: 1 x Dichtring 90,5 x 77 mm 1 x Düse 0,60/80 Grd H 2 x Zündelektrode RE 1.26/32/50-70H 1 x Kupplungsstück 2-flächig, f. Motore 90-250 W	95.90100-0105	45,50
Wartungsset RE 1.32 HK, RE 27+30 HUG/HU Bestehend aus: 1 x Dichtring 90,5 x 77 mm 1 x Düse 0,65/80 Grd H 2 x Zündelektrode RE 1.26/32/50-70H 1 x Kupplungsstück 2-flächig, f. Motore 90-250 W	95.90100-0103	45,50
Wartungsset RE 1.38 HK, RE 34+40 HUG/HU Bestehend aus: 1 x Dichtring 90,5 x 77 mm 1 x Düse 0,75/80 Grd H 2 x Zündelektrode RE1.19/22/38/44H 1 x Kupplungsstück 2-flächig, f. Motore 90-250 W	95.90100-0104	45,50
Ergänzung zum Wartungsset RE-Brenner Bestehend aus: 1 x Filterpatrone mit O-Ring, BFP 21; Danfoss 1 x Filtereinsatz Siku mit O-Ring 2 x Zündkabel m. Steckerhülse	95.90100-0106	36,15

Wartungssets RZ 2.X

Beschreibung	Sach-Nr.	Preis € pro Stück
Wartungsset RZ 2.6 Bestehend aus: 1 x Düse 1,10/80 Grd S 1 x Dichtring 2 x Zündelektrode 1 x Kupplungsstück 2-flächig	95.90100-0130	61,80
Wartungsset RZ 2.7 Bestehend aus: 1 x Dichtring 1 x Düse 1,10/80 Grd S 1 x Düse 1,35/80 Grd S 1 x Düse 1,50/80 Grd S 2 x Zündelektrode 1 x Kupplungsstück 2-flächig	95.90100-0131	85,50
Wartungsset RZ 2.8 Bestehend aus: 1 x Dichtring 1 x Düse 1,50/80 Grd S 1 x Düse 1,75/80 Grd S 1 x Düse 2,00/80 Grd S 2 x Zündelektrode 1 x Kupplungsstück 2-flächig	95.90100-0132	85,50
Wartungsset RZ 2.9 Bestehend aus: 1 x Dichtring 1 x Düse 2,00/80 Grd S 1 x Düse 2,25/80 Grd S 2 x Zündelektrode 1 x Kupplungsstück 2-flächig 90-250 W	95.90100-0133	85,50
Wartungsset RZ 2.10 Bestehend aus: 1 x Dichtring 1 x Düse 2,50/80 Grd S 1 x Düse 2,75/80 Grd S 2 x Zündelektrode 1 x Kupplungsstück 2-flächig	95.90100-0134	85,50
Wartungsset RZ 2.11 Bestehend aus: 1 x Dichtring 1 x Düse 3,00/80 Grd S 1 x Düse 3,50/80 Grd S 2 x Zündelektrode 1 x Kupplungsstück 2-flächig	95.90100-0135	98,00
Ergänzung zum Wartungsset RZ-Brenner Bestehend aus: 1 x Filtereinsatz Siku mit O-Ring 2 x Zündkabel m. Steckerhülse	95.90100-0139	23,75

RE 1 H/HK/HG

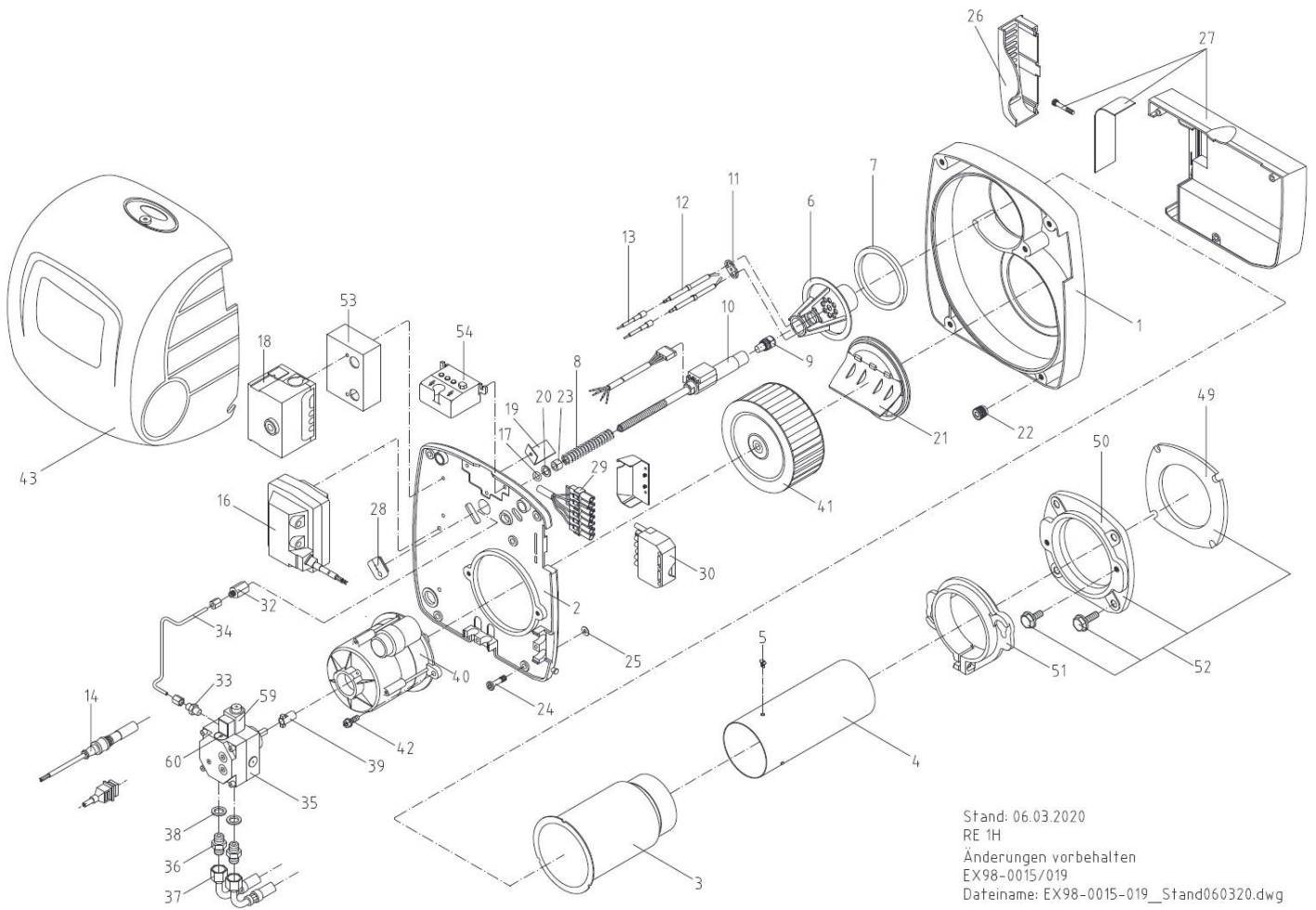

Pos.	RE 1 H/HK/HG									Beschreibung	Sach-Nr.	Preis € pro Stück
	RE 1.19H/HG/HK	RE 1.22H/HG/HK	RE 1.26H/HG/HK	RE 1.32H/HG/HK	RE 1.38H/HG/HK	RE 1.44H/HG/HK	RE 1.50H/HG/HK	RE 1.60H/HG/HK	RE 1.70H/HG/HK			
1	1	1	1	1	1	1	1	1	1	Gehäuse vollständig	95.21110-0071	134,80
2	1	1	1	1	1					Gehäusedeckel kompl.	95.21112-0043	106,85
2						1	1	1	1	Gehäusedeckel kompl.	95.21112-0044	120,20
3	1	1	1							Stützrohr; 80 mm	95.22240-0188	90,00
3				1	1	1	1	1	1	Stützrohr; 93 mm	95.22240-0187	93,40
4	1	1	1							Brennerrohr O; 80x200 mm	95.22240-0216	148,15
4				1	1	1	1			Brennerrohr; 91,5x220 mm	95.22240-0203	173,65
4								1	1	Brennerrohr; 91,5x260 mm	95.22240-0205	212,5
5	1	1	1	1	1	1	1	1	1	Senkschraube; M6x8; hitzebest.	95.99194-0118	3,85
o.A.	1									Umbausatz auf Keramikrohr – Mischsystem, Brennerrohr, Düse, Filter und Dichtung	95.22100-8001	323,40
o.A.		1								Umbausatz auf Keramikrohr – Mischsystem, Brennerrohr, Düse, Filter und Dichtung	95.22100-8002	323,40

Pos.										Beschreibung	Sach-Nr.	Preis € pro Stück
	RE 1.19H/HG/HK	RE 1.22H/HG/HK	RE 1.26H/HG/HK	RE 1.32H/HG/HK	RE 1.38H/HG/HK	RE 1.44H/HG/HK	RE 1.50H/HG/HK	RE 1.60H/HG/HK	RE 1.70H/HG/HK			
o.A.			1							Umbausatz auf Keramikrohr – Mischsystem, Brennerrohr, Düse, Filter und Dichtung	95.22100-8003	323,40
o.A.				1						Umbausatz auf Keramikrohr – Mischsystem, Brennerrohr, Düse, Filter und Dichtung	95.22100-8004	354,50
o.A.					1					Umbausatz auf Keramikrohr – Mischsystem, Brennerrohr, Düse, Filter und Dichtung	95.22100-8005	354,50
o.A.						1				Umbausatz auf Keramikrohr – Mischsystem, Brennerrohr, Düse, Filter und Dichtung	95.22100-8006	354,50
o.A.							1			Umbausatz auf Keramikrohr – Mischsystem, Brennerrohr, Düse, Filter und Dichtung	95.22100-8007	354,50
o.A.								1		Umbausatz auf Keramikrohr – Mischsystem, Brennerrohr, Düse, Filter und Dichtung	95.22100-8008	354,50
o.A.									1	Umbausatz auf Keramikrohr – Mischsystem, Brennerrohr, Düse, Filter und Dichtung	95.22100-8009	354,50
6	1									Mischsystem kompl. RE 1.19 HS	95.22500-1956	183,45
6		1								Mischsystem kompl. RE 1.22 HS	95.22500-2256	183,45
6			1							Mischsystem kompl. RE 1.26 HS	95.22500-2662	183,45
6				1						Mischsystem kompl. RE 1.32 HS	95.22500-3269	183,45
6					1					Mischsystem kompl. RE 1.38 HS	95.22500-3876	183,45
6						1				Mischsystem kompl. RE 1.44 HS	95.22500-4483	194,80
6							1			Mischsystem kompl. RE 1.50 HS	95.22500-5090	194,80
6								1		Mischsystem kompl. RE 1.60 HS	95.22500-6094	194,80
6									1	Mischsystem kompl. RE 1.70 HS	95.22500-7000	194,80
7	1	1	1	1	1	1	1	1	1	Dichtring	95.22287-0041	5,20
8	1	1	1	1	1					Druckfeder 1,9x13,5x65 mm	95.23171-0011	2,20
8						1	1	1	1	Druckfeder RE 1; 5 2x13x82 mm- 7	95.23171-0005	2,90
9	1									Düse 0,40/80 Grd HT	95.23117-4710	19,30
9		1	1							Düse 0,50/80 Grd HT	95.23117-4711	15,05
9				1						Düse 0,65/80 Grd H	95.23117-4503	14,00
9					1					Düse 0,75/80 Grd H	95.23117-4505	22,10
9						1				Düse 0,85/80 Grd H	95.23117-4507	22,10
9	-	-	-	-	-	-	1	-	-	Düse 1,00/80 Grd H	95.23117-4509	22,10
9	-	-	-	-	-	-	-	1	-	Düse 1,10/80 Grd H	95.23117-4510	22,10
9	-	-	-	-	-	-	-	-	1	Düse 1,35/60 Grd H (Steinen)	95.23117-4313	22,10
10	1	-	-	-	-	-	-	-	-	Ölvorwärmer RE 1.19 H	95.23135-0065	160,25
10	-	1	1	1	1	1	1	1	1	Ölvorwärmer RE 1.22-70 H	95.23135-0066	156,20
11	1	1	1	1	1	1	1	1	1	Klemmblech für Zündelektroden mit Schraube	95.23760-0019	5,80
12	2	2	-	-	2	2	-	-	-	Zündelektrode RE 1.19/22/38/44 H	95.24236-0048	14,40

Pos.										Beschreibung	Sach-Nr.	Preis € pro Stück
	RE 1.19H/HG/HK	RE 1.22H/HG/HK	RE 1.26H/HG/HK	RE 1.32H/HG/HK	RE 1.38H/HG/HK	RE 1.44H/HG/HK	RE 1.50H/HG/HK	RE 1.60H/HG/HK	RE 1.70H/HG/HK			
12	-	-	2	2	-	-	2	2	2	Zündelektrode RE 1.26/32/50-70 H	95.24236-0049	16,50
13	2	2	2	2	2	2	2	2	2	Zündkabel m. Steckerhülse	95.24200-0067	8,35
14	1	1	1	1	1	1	1	1	1	Lichtfühler QRC1A1, Einzeladern, 3-adrig	95.95214-0001	154,45
14	1	1	1	1	1	1	1	1	1	Lichtfühler QRC1A1 für Steckverb.	95.95214-0057	190,85
14	1	1	1	1	1	1	1	1	1	Flammendetektor UV1	95.95214-0059	n.V.*
o.A.	1	1	1	1	1	1	1	1	1	Fühlerkabel 400 mm f. UV1	95.95110-0060	7,55
16	1	1	1	1	1	1	1	1	1	Umbausatz Zündtrafo auf EBI; [ab 09/2011]	95.90100-0066	78,85
16	1	1	1	1	1	1	1	1	1	Zündtrafo EBI 4 mit Kabel Danfoss, elektronisch bis 04/22	95.95272-0025	78,85
16	1	1	1	1	1	1	1	1	1	Zündtrafo Fida 26/40 IT mit Kabel, elektronisch ab 04/22	95.95272-0029	71,35
17	1	1	1	1	1	1	1	1	1	Dichtkantenring	95.23199-0011	4,05
18	1	1	1	1	1	1	1	1	1	Ölfeuerungsautomat LOA 26	95.95249-0030	n.V.*
18	1	1	1	1	1	1	1	1	1	Ölfeuerungsautomat LMO 14.155	95.95249-0050	164,25
18	1	1	1	1	1	1	1	1	1	Ölfeuerungsautomat OBC81A.12	95.95249-0060	n.V.*
18	1	1	1	1	1	1	1	1	1	Kabelhalter AGK 66 für LOA/LGB/LMO	95.95215-0017	3,30
18	1	1	1	1	1	1	1	1	1	Sockel AGK 11	95.95215-0019	14,70
19	1	1	1	1	1	-	-	-	-	Luftleitwinkel 40 mm, RE 1.19-1.38H	95.21160-0001	2,65
19	-	-	-	-	-	1	1	1	1	Luftleitwinkel 60 mm, RE 1.44-1.70H	95.21160-0004	2,95
20	1	1	1	1	1	1	1	1	1	O-Ring; 8,3x3	95.99287-0082	1,55
21	1	1	1	1	1	-	-	-	-	Lufteinlaufdüse	95.21117-0008	29,45
21	-	-	-	-	-	1	1	1	1	Lufteinlaufdüse kompl.	95.21117-0005	30,15
22	5	5	5	5	5	5	5	5	5	Einpresshalterung Rapier	95.21189-0015	4,80
23	-	-	-	-	-	1	1	1	1	Distanzrohr	95.23199-0026	3,50
24	5	5	5	5	5	-	-	-	-	Verschluss-Zapfen Rapier 6x23 mm	95.21189-0019	2,95
24	-	-	-	-	-	5	5	5	5	Verschluss-Zapfen Rapier 6x43 mm	95.21189-0018	3,50
24	1	1	1	1	-	-	-	-	-	Set Verschluss-Zapfen mit Sicherungsscheiben 6x23 mm; schwarz (5 Stk.), Einpresshalterung muss separat bestellt werden	95.90100-0008	19,05
26	1	1	1	1	1	1	1	1	1	Abdeckung f. Schalldämpfer bis 05/22	95.21160-0052	3,15
27	1	1	1	1	1	1	1	1	1	Schalldämpfer kompl. ohne Abdeckung	95.21116-0008	n.V.*
	1	1	1	1	1	1	1	1	1	Schalldämpfer kompl. mit Abdeckung	95.21116-0102	34,10
28	1	1	1	1	1	1	1	1	1	Kabeldurchführung	95.95120-0012	5,70
29	1	1	1	1	1	1	1	1	1	Buchse mit Kabel 7-polig	95.24200-0060	15,75
30	1	1	1	1	1	1	1	1	1	Gegenstecker (Kessel)	95.95216-0002	15,35
32	1	1	1	1	1	1	1	1	1	Aufschraub-Verschraubung	95.23185-0015	13,15
33	1	1	1	1	1	1	1	1	1	Ger. Ein-Verschraubung Rp 1/8	95.99385-0050	10,50
34	1	1	1	1	1	-	-	-	-	Ölrohr klein, EN10305-4 St	95.23144-0062	16,10
34	-	-	-	-	-	1	1	1	1	Ölrohr groß, RE 1H	95.23144-0061	25,45
35	1	1	1	1	1	1	1	1	1	Ölpumpe BFP 21 L4	95.91100-0045	95,90
36	2	2	2	2	2	2	2	2	2	Doppelnippel; Rp 1/4xM12	95.99385-0072	2,75

Pos.										Beschreibung	Sach-Nr.	Preis € pro Stück
	RE 1.19H/HG/HK	RE 1.22H/HG/HK	RE 1.26H/HG/HK	RE 1.32H/HG/HK	RE 1.38H/HG/HK	RE 1.44H/HG/HK	RE 1.50H/HG/HK	RE 1.60H/HG/HK	RE 1.70H/HG/HK			
37	1	1	1	1	1	1	1	1	1	Silberschlauch rot	95.91149-0032	13,55
37	1	1	1	1	1	1	1	1	1	Silberschlauch blau	95.91149-0033	13,55
38	2	2	2	2	2	2	2	2	2	Dichtring 13x18; Cu	95.99187-0001	1,45
39	1	1	1	1	1	1	1	1	1	Kupplungsstück 2-flächig	95.26233-0027	2,75
40	1	1	1	1	1	-	-	-	-	E-Motor m. Kondensator; 90 W	95.95262-0033	164,50
40	1	1	1	1	1	-	-	-	-	Kondensator 4 müF, FHP 90W,	95.95276-0014	23,95
40	1	1	1	1	1	-	-	-	-	E-Motor m. Kondensator; 90 W, SIMEL (nur HK ab 3/17)	95.95262-0035	155,25
40	1	1	1	1	1	-	-	-	-	Kondensator SINTEX 45M für E-Motor 90W Simel	95.95276-0005	11,30
40	-	-	-	-	-	1	1	1	1	E-Motor m. Kondensator, 180 W, Simel	95.95262-0036	168,20
40	-	-	-	-	-	1	1	1	1	Kondensator 6,3 müF mit Kappe, für E- Motor 180 W, Simel	95.95276-0006	14,95
40	-	-	-	-	-	1	1	1	1	E-Motor m. Kondensator; 180 W, Hanning	95.95262-0024	188,65
40	-	-	-	-	-	1	1	1	1	Kondensator 5 müF, FHP 180W, Han- ning	95.95276-0015	19,95
o.A.	1	1	1	1	1	1	1	1	1	Netzkabel f. Motor 270 mm	95.95110-0008	3,95
41	1	1	1	1	1	-	-	-	-	Gebbläserad; 133x42,4 mm	95.26229-0014	23,25
41	-	-	-	-	-	1	1	1	1	Gebbläserad; 133x62,4 mm	95.26229-0016	33,60
42	2	2	2	2	2	2	2	2	2	Zylinderschraube m. Bund; M6x15	95.99194-0007	1,45
43	1	1	1	1	1	1	1	1	1	Brennerhaube kompl.	95.21111-0048	87,05
43	1	1	1	1	1	1	1	1	1	Blende mit Haubenbefestigung	95.21158-0005	14,15
44	1	1	1	1	1	1	1	1	1	Distanzscheibe für Gebläserad	95.26299-0001	4,40
49	1	1	1	1	1	1	1	1	1	Brennerkopfdichtung	95.22287-0040	6,15
50	1	1	1	1	1	1	1	1	1	Kesselflansch	95.22232-0031	16,90
51	1	1	1	1	1	1	1	1	1	Brennerrohrflansch RE 1H/GE 1H	95.22232-0032	19,25
52	1	1	1	1	1	1	1	1	1	Kesselflansch kompl. RE 1 H	95.22232-0033	36,80
53	1	1	1	1	1	1	1	1	1	RC-Kombination RE 1 H	95.24300-0001	18,45
54	1	1	1	1	1	1	1	1	1	Umbausatz Lampenfeld Varistor	95.90100-0060	38,00
54	1	1	1	1	1	1	1	1	1	Ersatzset Lampenfeld	95.90100-0054	74,65
59	1	1	1	1	1	1	1	1	1	Magnetventil; Suntec, für Pumpe AS 47/AT2-3	95.95277-0029	154,65
59	1	1	1	1	1	1	1	1	1	Magnetventil-Spule; Suntec, für Pumpe AS 47	95.95277-0004	74,65
59	1	1	1	1	1	1	1	1	1	Magnetventil; Danfoss für Pumpe BFP21/BFP52LN	95.95277-0012	103,25
59	1	1	1	1	1	1	1	1	1	Magnetventilspule T85; Danfoss, f. Pumpe BFP 21/52 LN, St.1	95.95277-0066	74,50
59	1	1	1	1	1	1	1	1	1	Magnetventilkern; Danfoss, f. Pumpe BFP 21/52 LN St.1	95.95277-0033	65,30
60	1	1	1	1	1	1	1	1	1	Filterpatrone mit O-Ring, BFP 21; Dan- foss	95.91340-0011	32,20
o.A.	1	1	1	1	1	1	1	1	1	Klemmblech für Silberschlauch	95.21160-0019	1,55
o.A.	1	1	1	1	1	1	1	1	1	Varistor H05V-K; 0,5 qmm; sw, einseitig	95.95232-0002	8,75

Pos.	RE 1.19H/HG/HK	RE 1.22H/HG/HK	RE 1.26H/HG/HK	RE 1.32H/HG/HK	RE 1.38H/HG/HK	RE 1.44H/HG/HK	RE 1.50H/HG/HK	RE 1.60H/HG/HK	RE 1.70H/HG/HK	Beschreibung	Sach-Nr.	Preis € pro Stück
o.A.	1	1	1	1	1	1	1	1	1	Auslesekopf f. LMO,LMG,DKO....	95.95215-0088	1223,05
o.A.	1	1	1	1	1	1	1	1	1	Adaptersockel KF 8885	95.95215-0085	278,80
o.A.	1	1	1	1	1	1	1	1	1	Druckmessnippel Rp1/8	95.37100-0006	5,30
o.A.	1	1	1	1	1	1	-	-	-	Brenner-Adapter-Set	95.28000-0003	133,70

Abweichend bei RE 1HK

Pos.	RE 1.19HK-0540	RE 1.22HK-0541	RE 1.26HK-0542	RE 1.32HK-0543	RE 1.38HK-0544	RE 1.44HK-0545	RE 1.50HK-0546	RE 1.60HK-0547	RE 1.70HK-0548	Beschreibung	Sach-Nr.	Preis € pro Stck.
4	1	1	1	-	-	-	-	-	-	Brennerrohr Keramik RE1.19-26H	95.22240-0215	n.V.*
4	1	1	1	-	-	-	-	-	-	Brennerrohr Keramik RE1.19-26H	95.22240-0217	247,50
4	-	-	-	1	1	1	1	-	-	Brennerrohr Keramik RE1.32-50H	95.22240-0193	264,30
4	-	-	-	-	-	-	-	1	1	Brennerrohr Keramik RE1.60-70H	95.22240-0197	277,55
49	-	-	-	1	1	1	1	1	1	Brennerkopfdichtung D = 102 mm	95.22287-0045	8,75

Abweichend bei RE 1HG

Pos.	RE 1.26HG-0512	RE 1.32HG-0513	RE 1.38HG-0514	RE 1.44HG-0515	RE 1.50HG-0516	RE 1.60HG-0517	RE 1.70HG-0518	Beschreibung	Sach-Nr.	Preis € pro Stck.
18	1	1	1	1	1	1	1	Ölfeuerungsautomat LMO64.301C2	95.95249-0052	185,65

RE HUG

Für ecoOel, ecoOEL Pro, ecoDUO

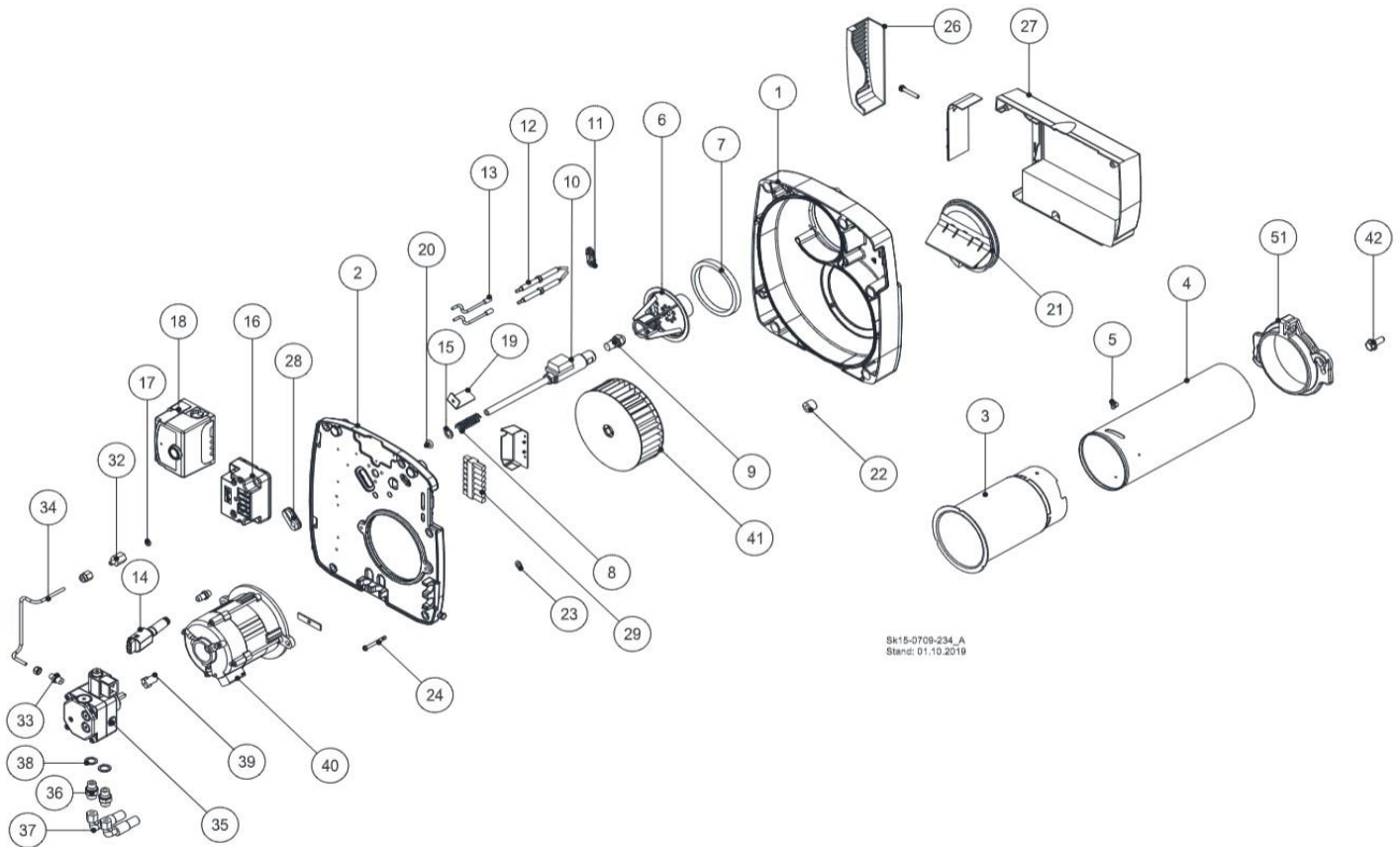

Pos.						Beschreibung	Sach-Nr.	Preis € pro Stck.
	RE 15 HUG-0980	RE 18 HUG-0981	RE 22 HUG-0982	RE 27 HUG-0983	RE 34 HUG-0984			
1	1	1	1	1	1	Gehäuse vollständig	95.21110-0076	82,80
2	1	1	1	1	1	Gehäusedeckel kompl.	95.21112-0043	106,85
3	1	1	1	-	-	Stützrohr; 80 mm	95.22240-0188	90,00
	-	-	-	1	1	Stützrohr; 93 mm	95.22240-0187	93,40
4	1	1	1	-	-	Brennerrohr; 80x200 mm	95.22240-0216	148,15
	-	-	-	1	1	Brennerrohr; 91,5x220 mm	95.22240-0203	173,65
5	1	1	1	1	1	Senkschraube; M6x8; hitzebeständig	95.99194-0118	3,85
6	1	1	-	-	-	Mischsystem kompl. RE 1.19 HS	95.22500-1956	183,45
	-	-	1	-	-	Mischsystem kompl. RE 1.22 HS	95.22500-2256	183,45
	-	-	-	1	-	Mischsystem kompl. RE 1.32 HS	95.22500-3269	183,45
	-	-	-	-	1	Mischsystem kompl. RE 1.38 HS	95.22500-3876	183,45
7	1	1	1	1	1	Dichtring; 90,5x77 mm	95.22287-0041	5,20
8	1	1	1	1	1	Druckfeder 1,9x13,5x65 mm	95.23171-0011	2,20
9	1	1	-	-	-	Düse 0,40/80° HT	95.23117-4710	19,30
	-	-	1	-	-	Düse 0,50/80° HT	95.23117-4711	15,05
	-	-	-	1	-	Düse 0,65/80° H	95.23117-4503	14,00

Pos.	RE 15 HUG-0980	RE 18 HUG-0981	RE 22 HUG-0982	RE 27 HUG-0983	RE 34 HUG-0984	Beschreibung	Sach-Nr.	Preis € pro Stck.
	-	-	-	-	1	Düse 0,75/80° H	95.23117-4505	22,10
10	1	1	-	-	-	Ölvorwärmer RE 1.19 H	95.23135-0065	160,25
			1	1	1	Ölvorwärmer RE 1.22 -70H	95.23135-0066	156,20
11	1	1	1	1	1	Klemmblech für Zündelektroden	95.23760-0019	5,80
12	2	2	2	-	2	Zündelektrode	95.24236-0048	14,40
12	-	-	-	2	-	Zündelektrode	95.24236-0049	16,50
13	2	2	2	2	2	Zündkabel mit Steckerhülse	95.24200-0067	8,35
14	1	1	1	1	1	Lichtfühler QRC1A1, Siemens	95.95214-0001	154,45
15	1	1	1	1	1	Passscheibe 10x16x1, DIN 988, A2K (für Vorwärmer)	95.99198-0022	1,85
16	1	1	1	1	1	Umbausatz Zündtransformator, RE 1H/DZ 1/GZ 1	95.90100-0066	78,85
	1	1	1	1	1	Zündtransformator EBI 4 mit Kabel, elektronisch	95.95272-0025	78,85
17	1	1	1	1	1	Dichtkantenring	95.23199-0011	4,05
18	1	1	1	1	1	Ölfeuerungsautomat LMO 64.301C2	95.95249-0052	185,65
19	1	1	1	1	1	Luftleitwinkel 40 mm	95.21160-0001	2,65
20	1	1	1	1	1	O-Ring; 8,0x3-NBR 70° schwarz, für Vorwärmer	95.99287-0082	1,55
21	1	1	1	1	1	Luftleinlaufdüse kompl., 35 mm	95.21117-0008	29,45
22	5	5	5	5	5	Einpresshalterung Rapier	95.21189-0015	4,80
23	5	5	5	5	5	Sicherungsscheibe	95.21189-0002	1,10
24	5	5	5	5	5	Verschlusszapfen Rapier 6x23 mm, schwarz	95.21189-0019	2,95
26	1	1	1	1	1	Abdeckung für Schalldämpfer bis 05/22	95.21160-0052	3,15
27	1	1	1	-	-	Schalldämpfer kompl. ohne Abdeckung	95.21116-0008	n.V.*
	1	1	1	-	-	Schalldämpfer kompl. mit Abdeckung	95.21116-0102	34,10
28	1	1	1	1	1	Kabeldurchführung	95.95120-0012	5,70
29	1	1	1	1	1	Buchse mit Kabel	95.24200-0060	15,75
32	1	1	1	1	1	Aufschraub-Verschraubung	95.23185-0015	13,15
33	1	1	1	1	1	Ger. Ein-Verschraubung Rp 1/8	95.99385-0050	10,50
34	1	1	1	1	1	Heizölrohr klein, EN10305-4 Stahl, blau	95.23144-0062	16,10
35	1	1	1	1	1	Heizölpumpe BFP 21 L4	95.91100-0045	95,90
o.A.	1	1	1	1	1	Magnetventilkern für Heizölpumpe BFP 21	95.95277-0033	65,30
36	2	2	2	2	2	Doppelnippel; Rp 1/4x3/8	95.99385-0116	3,65
37	1	1	1	1	1	Ölschlauch 2 x 3/8" ÜWM 90° Bogen, 1500 lg NW 6 schwarz/ rot	95.91149-0031	19,75
	1	1	1	1	1	Ölschlauch 2 x 3/8" ÜWM 1500; lg 90° Bogen NW 6 schwarz	95.95213-0033	19,75
38	2	2	2	2	2	Dichtring 13x18; Cu	95.99187-0001	1,45
39	1	1	1	1	1	Kupplungsstück 2-flächig	95.26233-0027	2,75
40	1	1	1	1	1	E-Motor m. Kondensator; 90 W ACC	95.95262-0033	164,50
o.A.	1	1	1	1	1	Netzkabel f. Motor 270 mm	95.95110-0008	3,95
41	1	1	1	1	1	Gebläserad; 133x42,4 mm	95.26229-0014	23,25
42	2	2	2	2	2	Zylinderschraube m. Bund; M6x15	95.99194-0007	1,45
44	1	1	1	1	1	Distanzscheibe für Gebläserad	95.26299-0001	4,40
51	1	1	1	1	1	Brennerrohrflansch RE HU	95.22232-0034	20,30
o.A.	1	1	1	1	1	Kesselflansch	95.22232-0031	16,90

Für ecoStar plus und 300-700

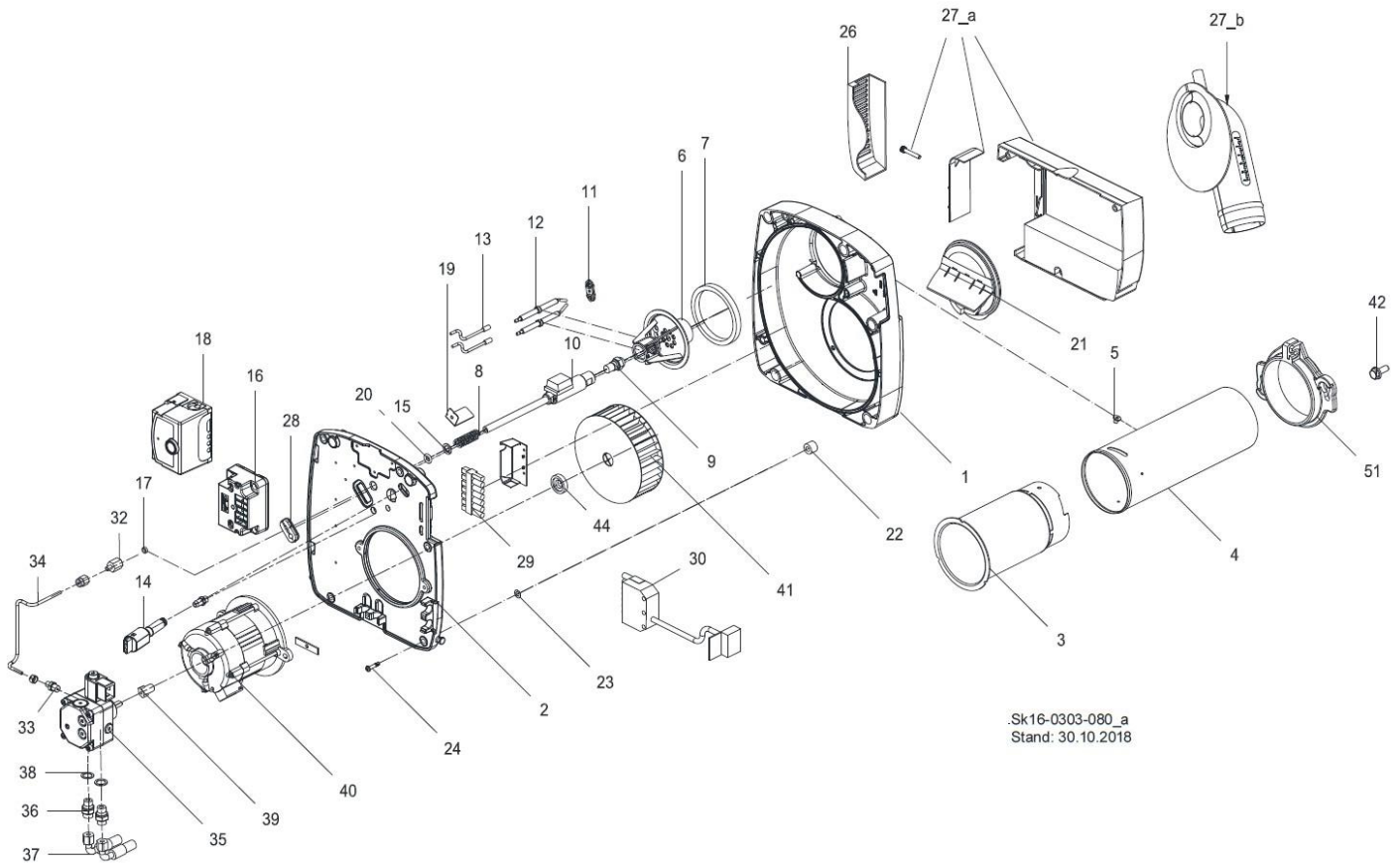

Pos.	RE HUG								Beschreibung	Sach-Nr.	Preis € pro Stk.
	RE 15 HUG	RE 18 HUG	RE 22 HUG	RE 26 HUG	RE 30 HUG	RE 40 HUG	RE 49 HUG	RE 60 HUG			
1	1	1	1	1	1	1	1	1	Gehäuse vollständig	95.21110-0071	134,80
2	1	1	1	1	1	-	-	-	Gehäusedeckel kompl.	95.21112-0043	106,85
	-	-	-	-	-	1	1	1	Gehäusedeckel kompl.	95.21112-0044	120,20
3	1	1	1	1	-	-	-	-	Stützrohr; 80 mm	95.22240-0183	n.V.*
	1	1	1	1	-	-	-	-	Stützrohr; 80 mm	95.22240-0188	90,00
	-	-	-	-	1	1	1	1	Stützrohr; 93 mm	95.22240-0187	93,40
4	1	1	1	1	-	-	-	-	Brennerrohr; 80x200 mm	95.22240-0200	n.V.*
	-	-	-	-	-	-	-	-	Brennerrohr d 80 x 200 mm	95.22240-0216	148,15
	-	-	-	-	1	1	1	-	Brennerrohr; 91,5x220 mm	95.22240-0203	173,65
	-	-	-	-	-	-	-	1	Brennerrohr; 91,5x260 mm	95.22240-0205	212,50
5	1	1	1	1	1	1	1	Senkschraube; M6x8; hitzebest.	95.99194-0118	3,85	
6	1	1	-	-	-	-	-	-	Mischsystem kompl.	95.22500-1956	183,45
	-	-	1	-	-	-	-	-	Mischsystem kompl.	95.22500-2256	183,45
	-	-	-	1	-	-	-	-	Mischsystem kompl.	95.22500-2662	183,45
	-	-	-	-	1	-	-	-	Mischsystem kompl.	95.22500-3269	183,45
	-	-	-	-	-	1	-	-	Mischsystem kompl.	95.22500-3876	183,45
	-	-	-	-	-	-	1	-	Mischsystem kompl.	95.22500-5090	194,80
	-	-	-	-	-	-	-	1	Mischsystem kompl.	95.22500-6094	194,80

Pos.	RE 15 HUG	RE 18 HUG	RE 22 HUG	RE 26 HUG	RE 30 HUG	RE 40 HUG	RE 49 HUG	RE 60 HUG	Beschreibung	Sach-Nr.	Preis € pro Stk.
7	1	1	1	1	1	1	1	1	Dichtring; 90,5x77 mm	95.22287-0041	5,20
8	1	1	1	1	1	1	-	-	Druckfeder 1,9x13,5x65 mm	95.23171-0011	2,20
	-	-	-	-	-	-	1	1	Druckfeder 1,9x13,5x82 mm	95.23171-0005	2,90
9	1	1	-	-	-	-	-	-	Düse 0,40/80° HT	95.23117-4710	19,30
	-	-	1	-	-	-	-	-	Düse 0,50/80° HT	95.23117-4711	15,05
	-	-	-	1	-	-	-	-	Düse 0,60/80° HT	95.23117-4702	15,45
	-	-	-	-	1	-	-	-	Düse 0,65/80° H	95.23117-4503	14,00
	-	-	-	-	-	1	-	-	Düse 0,75/80° H	95.23117-4505	22,10
	-	-	-	-	-	-	1	-	Düse 1,00/80° H	95.23117-4509	22,10
	-	-	-	-	-	-	-	1	Düse 1,10/80° H	95.23117-4510	22,10
10	1	1	-	-	-	-	-	-	Ölvorwärmer	95.23135-0065	160,25
			1	1	1	1	1	1	Ölvorwärmer	95.23135-0066	156,20
11	1	1	1	1	1	1	1	1	Klemmblech für Zündelektroden	95.23760-0019	5,80
12	2	2	2	-	-	2	-	-	Zündelektrode	95.24236-0048	14,40
	-	-	-	2	2	-	2	2	Zündelektrode	95.24236-0049	16,50
13	2	2	2	2	2	2	2	2	Zündkabel m. Steckerhülse	95.24200-0067	8,35
14	1	1	1	1	1	1	1	1	Lichtfühler QRC1A1 mit Stecker, gelb, Siemens	95.95214-0057	190,85
	1	1	1	1	1	1	1	1	Lichtfühler QRC1A1, Siemens	95.95214-0001	154,45
15	1	1	1	1	1	1	-	-	Passscheibe 10x16x1, DIN 988, A2K (für Vorwärmer)	95.99198-0022	1,85
	-	-	-	-	-	-	1	1	Distanzrohr für Vorwärmer	95.23199-0026	3,50
16	1	1	1	1	1	1	1	1	Zündtrafo EBI 4 mit Kabel, elektronisch	95.95272-0025	78,85
17	1	1	1	1	1	1	1	1	Dichtkantenring	95.23199-0011	4,05
18	1	1	1	1	1	1	1	1	Ölfeuerungsautomat LMO64.301C2 mit 90 Sek. Nachlüftung, Siemens	95.95249-0052	185,65
	1	1	1	1	1	1	1	1	Kabelhalter AGK 66 f. LOA + LMO, Siemens	95.95215-0017	3,30
19	1	1	1	1	1	-	-	-	Luftleitwinkel 40 mm	95.21160-0001	2,65
	-	-	-	-	-	-	-	1	Luftleitwinkel 60 mm	95.21160-0004	2,95
20	1	1	1	1	1	1	1	1	O-Ring; 8,0x3-NBR 70° schwarz, für Vorwärmer	95.99287-0082	1,55
21	1	1	1	1	1	1	-	-	Luftleinlaufdüse kompl., 35 mm	95.21117-0008	29,45
	-	-	-	-	-	-	1	1	Luftleinlaufdüse kompl., 55 mm	95.21117-0005	30,15
22	5	5	5	5	5	5	5	5	Einpresshalterung Rapier	95.21189-0015	4,80
23	5	5	5	5	5	5	5	5	Sicherungsscheibe	95.21189-0002	1,10
24	5	5	5	5	5	5	-	-	Verschlusszapfen Rapier 6x23 mm, schwarz	95.21189-0019	2,95
	-	-	-	-	-	-	5	5	Verschlusszapfen Rapier 6x43 mm, schwarz	95.21189-0018	3,50
26	1	1	1	-	1	1	1	1	Abdeckung für Schalldämpfer bis 05/22	95.21160-0052	3,15
27a	1	1	1	-	1	1	1	1	Schalldämpfer kompl. ohne Abdeckung	95.21116-0008	n.V.*
	1	1	1	-	1	1	1	1	Schalldämpfer kompl. mit Abdeckung	95.21116-0102	34,10
27b	1	1	1	1	1	1	1	1	Ersatzteil Set RLU Anschlussstück	95.21116-0049	51,30
28	1	1	1	1	1	1	1	1	Kabeldurchführung	95.95120-0012	5,70
29	1	1	1	1	1	1	1	1	Buchse mit Kabel	95.24200-0060	15,75
30	1	1	1	1	1	1	1	1	Brennerkabel für EcoStar	94.89200-5024	76,20
32	-	-	-	-	1	1	1	1	Aufschraub-Verschraubung	95.23185-0015	13,15

Pos.	RE 15 HUG	RE 18 HUG	RE 22 HUG	RE 26 HUG	RE 30 HUG	RE 40 HUG	RE 49 HUG	RE 60 HUG	Beschreibung	Sach-Nr.	Preis € pro Stk.
33	-	-	-	-	1	1	1	1	Ger. Ein-Verschraubung Rp 1/8	95.99385-0050	10,50
34	1	1	1	1	1	1	-	-	Heizölrohr klein, EN10305-4 Stahl, blau	95.23144-0062	16,10
	-	-	-	-	-	-	1	1	Heizölrohr groß, EN10305-4 Stahl	95.23144-0061	25,45
35	1	1	1	1	1	1	1	1	Heizölpumpe BFP 21 L4	95.91100-0045	95,90
o.A.	1	1	1	1	1	1	1	1	Magnetventilkern für Heizölpumpe BFP 21	95.95277-0033	65,30
36	2	2	2	2	2	2	2	2	Doppelnippel; Rp 1/4xM12	95.99385-0072	2,75
37	1	1	1	1	1	1	1	1	Silberschlauch rot, NW 6x1200	95.91149-0032	13,55
	1	1	1	1	1	1	1	1	Silberschlauch blau,(Rücklauf), NW 6x1200	95.91149-0033	13,55
38	2	2	2	2	2	2	2	2	Dichtring 13x18; Cu	95.99187-0001	1,45
39	1	1	1	1	1	1	1	1	Kupplungsstück 2-flächig	95.26233-0027	2,75
40	1	1	1	1	1	1	-	-	E-Motor Siemel m. Kondensator; 90 W ACC	95.95262-0033	164,5
	-	-	-	-	-	-	1	1	E-Motor Hanning m. Kondensator; 180 W	95.95262-0024	188,65
41	1	1	1	1	1	1	-	-	Gebälserad; 133x42,4 mm	95.26229-0014	23,25
	-	-	-	-	-	-	1	1	Gebälserad; 133x62,4 mm	95.26229-0016	33,60
42	2	2	2	2	2	2	2	2	Zylinderschraube m. Bund; M6x15	95.99194-0007	1,45
51	1	1	1	1	1	1	1	1	Brennerrohrflansch RE HU/GE HU	95.22232-0034	20,30
o.A.	-	-	-	-	1	1	1	1	RC-Kombination RE 1 H	95.24300-0001	18,45

Zusätzlich bei RE..HUG für EcoStar plus

Pos.	RE 15 HUG-0490	RE 22 HUG-0492	RE 26 HUG-0493	Beschreibung	Sach-Nr.	Preis € pro Stk.
o.A.	1	1	1	Kesselflansch	95.22232-0031	16,90

Für ecoOel ES

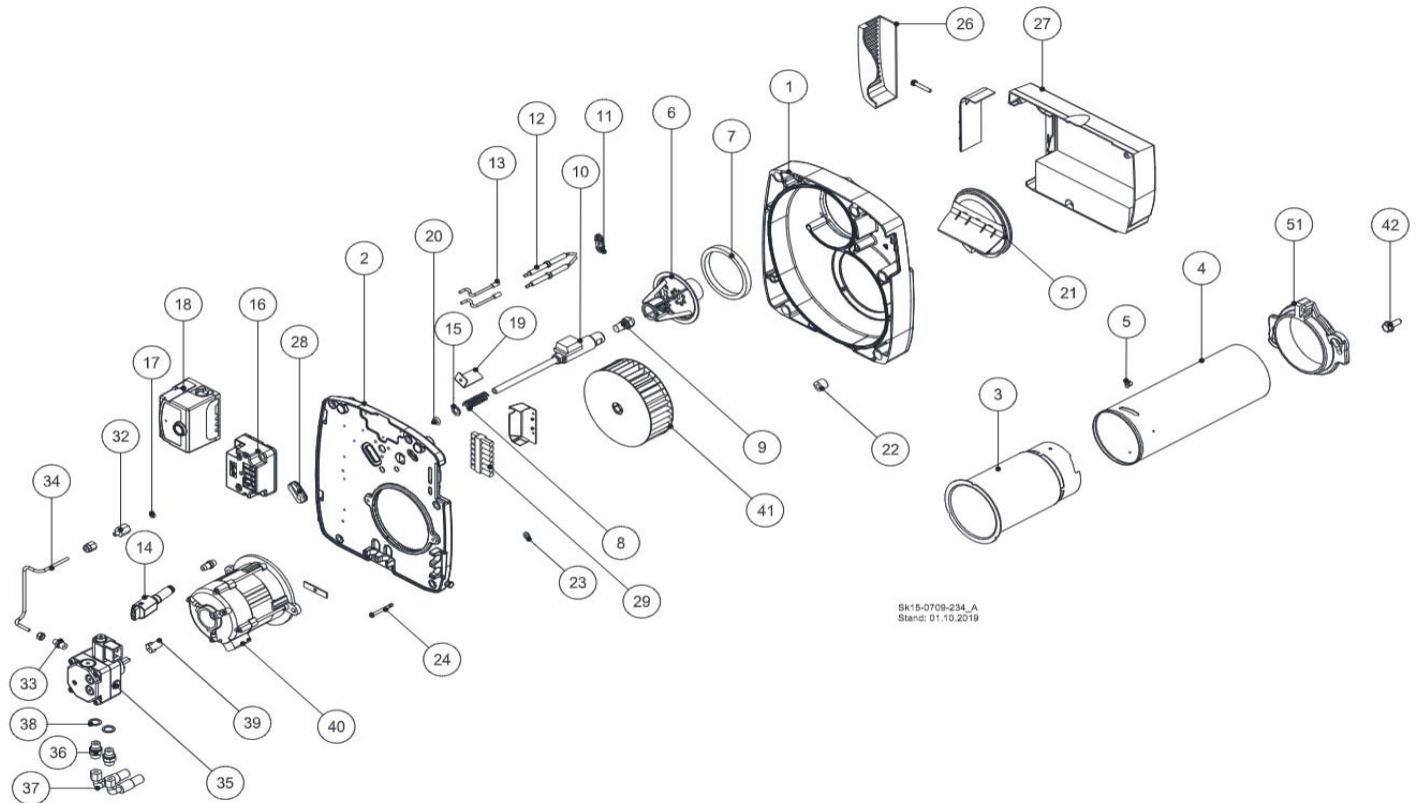

Pos.	RE 18 HUG-0990	RE 22 HUG-0991	RE 26 HUG-0992	Beschreibung	Sach-Nr.	Preis € pro Stck.
1	1	1	1	Gehäuse vollständig	95.21110-0076	82,80
2	1	1	1	Gehäusedeckel kompl.	95.21112-0043	106,85
3	1	1	1	Stützrohr; 80 mm	95.22240-0188	90,00
	-	-	-	Stützrohr; 93 mm	95.22240-0187	93,40
4	1	1	1	Brennerrohr; 80x200 mm	95.22240-0216	148,15
	-	-	-	Brennerrohr; 91,5x220 mm	95.22240-0203	173,65
5	1	1	1	Senkschraube; M6x8; hitzebeständig	95.99194-0118	3,85
6	1	-	-	Mischsystem kompl. RE 1.19 HS	95.22500-1956	183,45
	-	1	-	Mischsystem kompl. RE 1.22 HS	95.22500-2256	183,45
	-	-	1	Mischsystem kompl. RE 1.26 HS	95.22500-2662	183,45
7	1	1	1	Dichtring; 90,5x77 mm	95.22287-0041	5,20
8	1	1	1	Druckfeder 1,9x13,5x65 mm	95.23171-0011	2,20
9	1	-	-	Düse 0,40/80° HT	95.23117-4710	19,30
	-	1	-	Düse 0,50/80° HT	95.23117-4711	15,05
	-	-	1	Düse 0,60/80° H	95.23117-4702	15,45
10	1	1	1	Ölvorwärmer RE 1.22 -70H	95.23135-0066	156,20
11	1	1	1	Klemmblech für Zündelektroden	95.23760-0019	5,80
12	2	2	-	Zündelektrode	95.24236-0048	14,40

Pos.	RE 18 HUG-0990	RE 22 HUG-0991	RE 26 HUG-0992	Beschreibung	Sach-Nr.	Preis € pro Stck.
12	-	-	2	Zünderlektrode	95.24236-0049	16,5
13	2	2	2	Zündkabel mit Steckerhülse	95.24200-0067	8,35
14	1	1	1	Lichtfühler QRC1A1, Siemens	95.95214-0001	154,45
15	1	1	1	Passscheibe 10x16x1, DIN 988, A2K (für Vorwärmer)	95.99198-0022	1,85
16	1	1	1	Umbausatz Zündtransformator, RE 1H/DZ 1/GZ 1	95.90100-0066	78,85
	1	1	1	Zündtransformator EBI 4 mit Kabel, elektronisch	95.95272-0025	78,85
17	1	1	1	Dichtkantenring	95.23199-0011	4,05
18	1	1	1	Ölfeuerungsautomat LMO 64.301C2	95.95249-0052	185,65
19	1	1	1	Luftleitwinkel 40 mm	95.21160-0001	2,65
20	1	1	1	O-Ring; 8,0x3-NBR 70° schwarz, für Vorwärmer	95.99287-0082	1,55
21	1	1	1	Luftinlaufdüse kompl., 35 mm	95.21117-0008	29,45
22	5	5	5	Einpresshalterung Papier	95.21189-0015	4,80
23	5	5	5	Sicherungsscheibe	95.21189-0002	1,10
24	5	5	5	Verschlusszapfen Papier 6x23 mm, schwarz	95.21189-0019	2,95
26	1	1	1	Abdeckung für Schalldämpfer bis 05/22	95.21160-0052	3,15
27	1	1	1	Schalldämpfer kompl. ohne Abdeckung	95.21116-0008	n.V.*
	1	1	1	Schalldämpfer kompl. mit Abdeckung	95.21116-0102	34,10
28	1	1	1	Kabeldurchführung	95.95120-0012	5,70
29	1	1	1	Buchse mit Kabel	95.24200-0060	15,75
32	1	1	1	Aufschraub-Verschraubung	95.99385-0011	13,30
33	1	1	1	Ger. Ein-Verschraubung Rp 1/8	95.99385-0050	10,50
34	1	1	1	Heizölrohr klein, EN10305-4 Stahl, blau	95.23144-0062	16,10
35	1	1	1	Heizölpumpe BFP 21 L4	95.91100-0045	95,90
o.A.	1	1	1	Magnetventilkern für Heizölpumpe BFP 21	95.95277-0033	65,30
o.A.	1	1	1	Magnetventilspule T85	95.95277-0066	74,5
36	2	2	2	Doppelnippel; Rp 1/4x3/8	95.99385-0116	3,65
37	1	1	1	Silberschlauch rot NW6x1200	95.91149-0032	13,55
	1	1	1	Silberschlauch blau,(Rücklauf) NW 6x1200	95.91149-0033	13,55
38	2	2	2	Dichtring 13x18; Cu	95.99187-0001	1,45
39	1	1	1	Kupplungsstück 2-flächig	95.26233-0027	2,75
40	1	1	1	E-Motor m. Kondensator; 90 W ACC	95.95262-0033	164,50
o.A.	1	1	1	Netzkabel f. Motor	95.95110-0008	3,95
41	1	1	1	Gebälserad; 133x42,4 mm	95.26229-0014	23,25
42	2	2	2	Zylinderschraube m. Bund; M6x15	95.99194-0007	1,45
44	1	1	1	Distanzscheibe für Gebälserad	95.26299-0001	4,40
51	1	1	1	Brennerrohrflansch RE HU	95.22232-0034	20,30
o.A.	1	1	1	Kesselflansch	95.22232-0031	16,90

RE HU
Für ecoStar 100 - 500

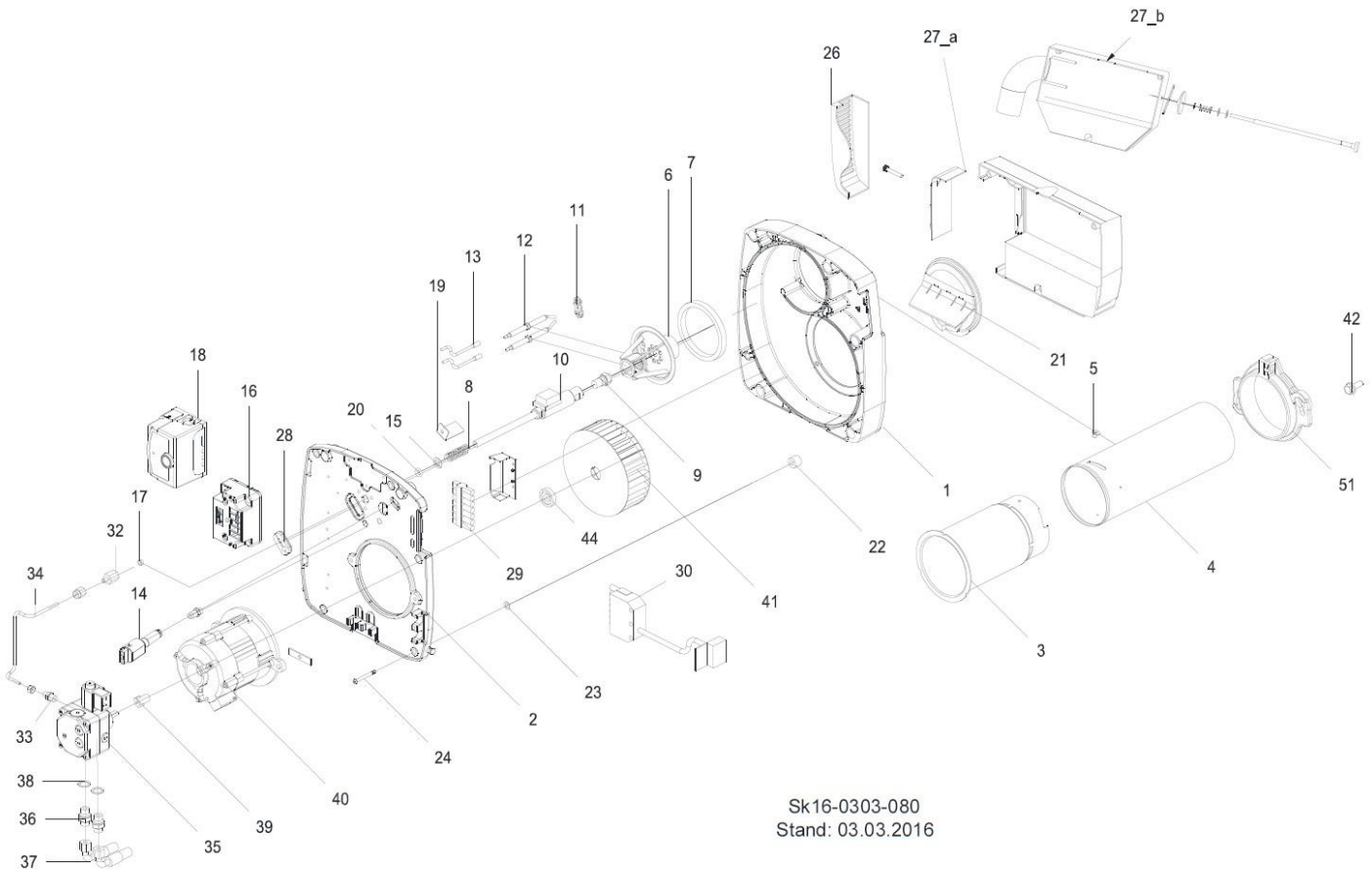

Sk16-0303-080
Stand: 03.03.2016

Pos.	RE 15 HU -0630	RE 18 HU -0631	RE 22 HU -0632	RE 26 HU -0634	RE 34 HU -0614	RE 42 HU -0615	RE 51 HU -0616	RE 61 HU -0618	RE 69 HU -0619	Beschreibung	Sach-Nr.	Preis € pro Stück
1	1	1	1	1	1	1	1	1	1	Gehäuse vollständig	95.21110-0071	134,80
2	1	1	1	1	1	-	-	-	-	Gehäusedeckel kompl.	95.21112-0043	106,85
	-	-	-	-	-	1	1	1	1	Gehäusedeckel kompl.	95.21112-0044	120,20
3	1	1	1	1	-	-	-	-	-	Stützrohr; 80 mm	95.22240-0188	90,00
	-	-	-	-	1	1	1	1	1	Stützrohr; 93 mm	95.22240-0187	93,40
4	1	1	1	-	-	-	-	-	-	Brennerrohr; 80x200 mm	95.22240-0216	148,15
	-	-	-	1	1	1	1	-	-	Brennerrohr 91,5x220 mm	95.22240-0203	173,65
	-	-	-	-	-	-	-	1	1	Brennerrohr 91,5x260 mm	95.22240-0205	212,50
5	1	1	1	1	1	1	1	1	1	Senkschraube; M6x8; hitzebest.	95.99194-0118	3,85
6	1	1	-	-	-	-	-	-	-	Mischsystem kompl. RE 1.19 H	95.22500-1956	183,45
	-	-	1	-	-	-	-	-	-	Mischsystem kompl. RE 1.22 H	95.22500-2256	183,45
	-	-	-	1	-	-	-	-	-	Mischsystem kompl. RE 1.26 H	95.22500-2662	183,45
	-	-	-	-	1	-	-	-	-	Mischsystem kompl. RE 1.38 H	95.22500-3876	183,45
	-	-	-	-	-	1	-	-	-	Mischsystem kompl. RE 1.44 H	95.22500-4483	194,80
	-	-	-	-	-	-	1	-	-	Mischsystem kompl. RE 1.50 H	95.22500-5090	194,80

Pos.	RE 15 HU -0630	RE 18 HU -0631	RE 22 HU -0632	RE 26 HU -0634	RE 34 HU -0614	RE 42 HU -0615	RE 51 HU -0616	RE 61 HU -0618	RE 69 HU -0619	Beschreibung	Sach-Nr.	Preis € pro Stück
	-	-	-	-	-	-	-	1	-	Mischsystem kompl. RE 1.60 H	95.22500-6094	194,80
	-	-	-	-	-	-	-	-	1	Mischsystem kompl. RE 1.70 H	95.22500-7000	194,80
7	1	1	1	1	1	1	1	1	1	Dichtring	95.22287-0041	5,20
8	1	1	1	1	1	-	-	-	-	Druckfeder 1,9x13,5x65 mm	95.23171-0011	2,20
	-	-	-	-	-	1	1	1	1	Druckfeder 1,9x13,5x82 mm	95.23171-0005	2,90
9	1	1	-	-	-	-	-	-	-	Düse 0,40/80 Grd HT; Gph	95.23117-4710	19,30
	-	-	1	-	-	-	-	-	-	Düse 0,50/80 Grd HT; Gph	95.23117-4711	15,05
	-	-	-	1	-	-	-	-	-	Düse 0,60/80 Grd Hf; Gph	95.23117-4702	15,45
	-	-	-	-	1	-	-	-	-	Düse 0,75/80 Grd H; Gph	95.23117-4505	22,10
	-	-	-	-	-	1	-	-	-	Düse 0,85/80 Grd H; Gph	95.23117-4507	22,10
	-	-	-	-	-	-	1	-	-	Düse 1,00/80 Grd H; Gph	95.23117-4509	22,10
	-	-	-	-	-	-	-	1	-	Düse 1,25/80 Grd H; Gph	95.23117-4512	22,10
	-	-	-	-	-	-	-	-	1	Düse 1,35/60 Grd H (Steinen)	95.23117-4313	22,10
10	1	1	-	-	-	-	-	-	-	Ölvorwärmer RE 1.19 H	95.23135-0065	160,25
	-	-	1	1	1	1	1	1	1	Ölvorwärmer	95.23135-0066	156,20
11	1	1	1	1	1	1	1	1	1	Klemmblech für Zündelektroden	95.23760-0019	5,80
12	2	2	2	-	2	2	-	-	-	Zündelektrode RE1.19/22/38/44H	95.24236-0048	14,40
	-	-	-	2	-	2	2	2	2	Zündelektrode RE 1.26/32/50-70H	95.24236-0049	16,50
13	2	2	2	2	2	2	2	2	2	Zündkabel m. Steckerhülse	95.24200-0067	8,35
14	1	1	1	1	1	1	1	1	1	Lichtfühler QRC1A1, Siemens	95.95214-0001	154,45
14	1	1	1	1	1	1	1	1	1	Lichtfühler QRC1A1 für Steckverbindung mit Stecker, gelb	95.95214-0057	190,85
15	1	1	1	1	1	-	-	-	-	Scheibe für Vorwärmer	95.99198-0022	1,85
	-	-	-	-	-	1	1	1	1	Distanzrohr	95.23199-0026	3,50
16	1	1	1	1	1	1	1	1	1	Umbausatz Zündtrafo, RE 1H/DZ1/G 1/DE1H, auf EBI; ab 09/2011	95.90100-0066	78,85
17	1	1	1	1	1	1	1	1	1	Dichtkantenring	95.23199-0011	4,05
18	1	1	1	1	1	1	1	1	1	Ölfeuerungsautomat LOA 26	95.95249-0030	n.V.*
	1	1	1	1	1	1	1	1	1	Ölfeuerungsautomat LMO 14.155	95.95249-0050	164,25
	1	1	1	1	-	-	-	-	-	Ölfeuerungsautomat LMO 64.301B2 mit 90 s Nachlüftung	95.95249-0052	185,65
o.A.	1	1	1	1	1	1	1	1	1	Kabelhalter AGK 66 f. LOA und LMO	95.95215-0017	3,30
19	1	1	1	1	1	-	-	-	-	Luftleitwinkel	95.21160-0001	2,65
	-	-	-	-	-	1	1	1	1	Luftleitwinkel	95.21160-0004	2,95
20	1	1	1	1	1	1	1	1	1	O-Ring; 8,3x3	95.99287-0082	1,55
21	1	1	1	1	1	-	-	-	-	Luftleinlaufdüse	95.21117-0008	29,45
	-	-	-	-	-	1	1	1	1	Luftleinlaufdüse kompl.	95.21117-0005	30,15
22	5	5	5	5	5	5	5	5	5	Einpresshalterung Rapier	95.21189-0015	4,80
23	5	5	5	5	5	5	5	5	5	Sicherungsscheibe	95.21189-0002	1,10
24	5	5	5	5	5	-	-	-	-	Verschlusszapfen Rapier 6x22 mm	95.21189-0019	2,95
	-	-	-	-	-	5	5	5	5	Verschlusszapfen Rapier 6x43 mm	95.21189-0018	3,50
26	1	1	1	1	1	1	1	1	1	Abdeckung für Schalldämpfer bis 05/22	95.21160-0052	3,15
27	1	1	1	1	1	1	1	1	-	Schalldämpfer kompl. ohne Abdeckung	95.21116-0008	n.V.*
	-	-	-	-	-	-	-	-	1	Schalldämpfer kompl.	95.21116-0007	n.V.*

Pos.	RE 15 HU -0630	RE 18 HU -0631	RE 22 HU -0632	RE 26 HU -0634	RE 34 HU -0614	RE 42 HU -0615	RE 51 HU -0616	RE 61 HU -0618	RE 69 HU -0619	Beschreibung	Sach-Nr.	Preis € pro Stück
27	1	1	1	1	1	1	1	1	-	Schalldämpfer kompl. mit Abdeckung	95.21116-0102	34,10
28	1	1	1	1	1	1	1	1	1	Kabeldurchführung	95.95120-0012	5,70
29	1	1	1	1	1	1	1	1	1	Buchse mit Kabel	95.24200-0060	15,75
o.A.	1	1	1	1	1	1	1	1	1	Varistor H05V-K, 0,5 qmm, sw, einseitig, ADHI	95.95232-0002	8,75
30	1	1	1	1	1	1	1	1	1	Brennerkabel für EcoStar GK	94.89200-5020	62,05
32	1	1	1	1	1	1	1	1	1	Aufschraub-Verschraubung	95.23185-0015	13,15
33	1	1	1	1	1	1	1	1	1	Ger. Ein-Verschraubung Rp ½	95.99385-0050	10,50
34	1	1	1	1	1	-	-	-	-	Ölrohr klein, RE 1H	95.23144-0062	16,10
	-	-	-	-	-	1	1	1	1	Ölrohr groß, RE 1H	95.23144-0061	25,45
35	1	1	1	1	1	1	1	1	1	Ölpumpe BFP 21 L4	95.91100-0045	95,90
36	2	2	2	2	2	2	2	2	2	Doppelnippel; Rp ¼ x M12	95.99385-0072	2,75
37	1	1	1	1	1	1	1	1	1	Silberschlauch rot	95.91149-0032	13,55
	1	1	1	1	1	1	1	1	1	Silberschlauch blau	95.91149-0033	13,55
38	2	2	2	2	2	2	2	2	2	Dichtring 13x18; Cu	95.99187-0001	1,45
39	1	1	1	1	1	1	1	1	1	Kupplungsstück 2-flächig	95.26233-0027	2,75
40	1	1	1	1	1	-	-	-	-	E-Motor mit Kondensator; 90 W	95.95262-0033	164,50
	-	-	-	-	-	1	1	1	1	E-Motor m. Kondensator; 180 W	95.95262-0024	188,65
o.A.	1	1	1	1	1	1	1	1	1	Netzkabel f. Motor	95.95110-0008	3,95
41	1	1	1	1	1	-	-	-	-	Gebbläserad; 133x42,4 mm	95.26229-0014	23,25
	-	-	-	-	-	1	1	1	1	Gebbläserad; 133x62,4 mm	95.26229-0016	33,60
42	2	2	2	2	2	2	2	2	2	Zylinderschraube m. Bund; M6x15	95.99194-0007	1,45
44	1	1	1	1	1	1	1	1	1	Distanzscheibe für Gebbläserad	95.26299-0001	4,40
51	1	1	1	1	1	1	1	1	1	Brennerrohrflansch RE 1H/GE 1H	95.22232-0032	19,25
53	-	-	-	-	1	1	1	1	1	RC-Kombination RE 1 H	95.24300-0001	18,45
o.A.	1	1	1	1	1	1	1	1	1	Adaptersockel KF 8885	95.95215-0085	278,80

Für ecoStar GK

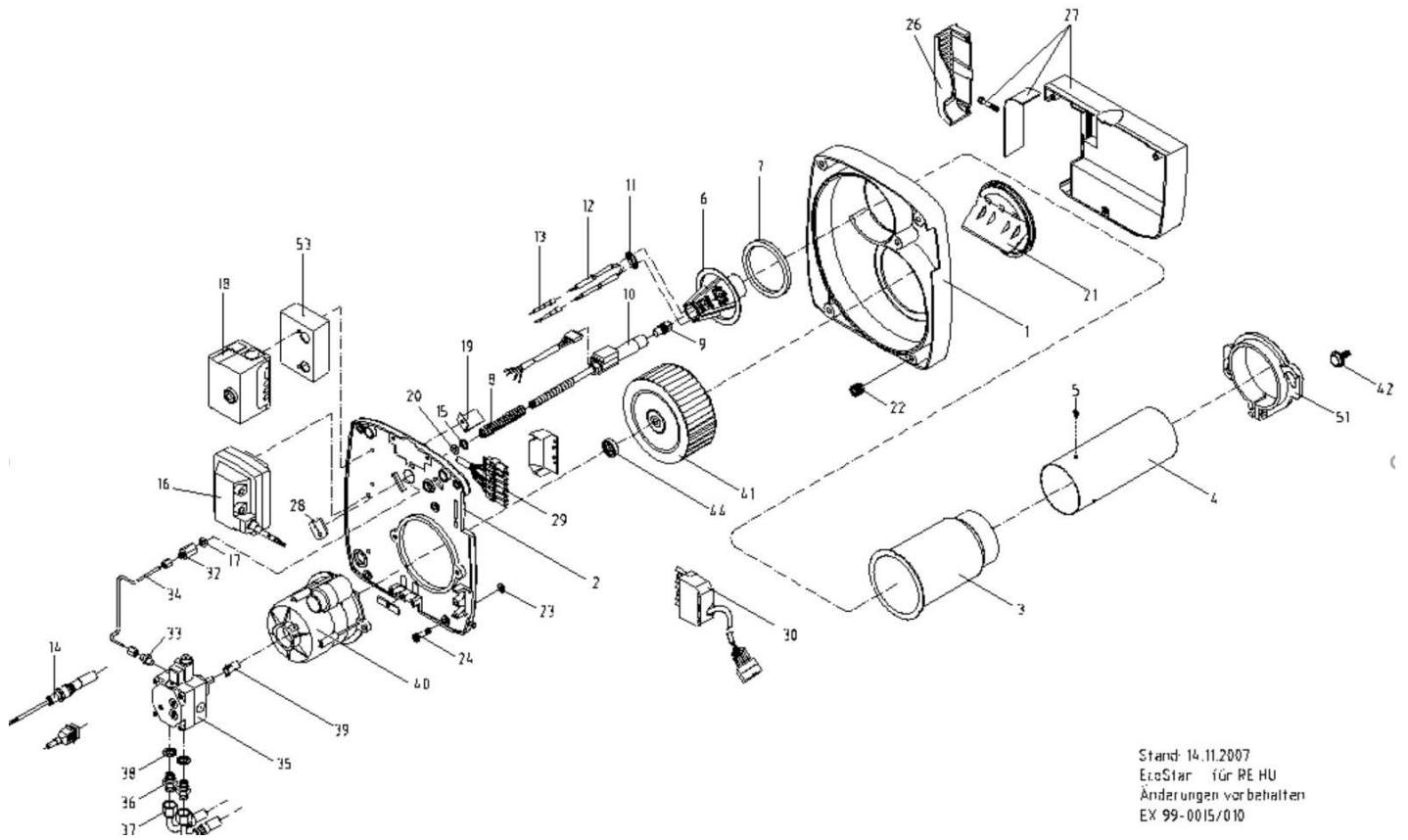

Pos.	RE 15 HU	RE 18 HU	RE 22 HU	RE 27 HU	RE 34 HU	RE 42 HU	RE 51 HU	RE 61 HU	RE 69 HU	Beschreibung	Sach-Nr.	Preis € pro Stück
1	1	1	1	1	1	1	1	1	1	Gehäuse vollständig	95.21110-0071	134,80
2	1	1	1	1	1	-	-	-	-	Gehäusedeckel kompl.	95.21112-0043	106,85
	-	-	-	-	-	1	1	1	1	Gehäusedeckel kompl.	95.21112-0044	120,20
3	1	1	1	-	-	-	-	-	-	Stützrohr; 80 mm	95.22240-0188	90,00
	-	-	-	1	1	1	1	1	1	Stützrohr; 93 mm	95.22240-0187	93,40
4	1	1	1	-	-	-	-	-	-	Brennerrohr; 80x200 mm	95.22240-0216	148,15
	-	-	-	1	1	1	1	-	-	Brennerrohr 91,5x220 mm	95.22240-0203	173,65
	-	-	-	-	-	-	-	1	1	Brennerrohr 91,5x260 mm	95.22240-0205	212,50
5	1	1	1	1	1	1	1	1	1	Senkschraube; M6x8; hitzbest.	95.99194-0118	3,85
6	1	1	-	-	-	-	-	-	-	Mischsystem kompl. RE 1.19 HS	95.22500-1956	183,45
	-	-	1	-	-	-	-	-	-	Mischsystem kompl. RE 1.22 HS	95.22500-2256	183,45
	-	-	-	1	-	-	-	-	-	Mischsystem kompl. RE 1.32 HS	95.22500-3269	183,45
	-	-	-	-	1	-	-	-	-	Mischsystem kompl. RE 1.38 HS	95.22500-3876	183,45
	-	-	-	-	-	1	-	-	-	Mischsystem kompl. RE 1.44 HS	95.22500-4483	194,80
	-	-	-	-	-	-	1	-	-	Mischsystem kompl. RE 1.50 HS	95.22500-5090	194,80
	-	-	-	-	-	-	-	1	-	Mischsystem kompl. RE 1.60 HS	95.22500-6094	194,80
-	-	-	-	-	-	-	-	1	Mischsystem kompl. RE 1.70 HS	95.22500-7000	194,80	
7	1	1	1	1	1	1	1	1	1	Dichtring	95.22287-0041	5,20
8	1	1	1	1	1	-	-	-	-	Druckfeder 1,9x13,5x65 mm	95.23171-0011	2,20
	-	-	-	-	-	1	1	1	1	Druckfeder 1,9x13,5x82 mm	95.23171-0005	2,90
9	1	1	-	-	-	-	-	-	-	Düse 0,40/80 Grd HT; Gph	95.23117-4710	19,30
	-	-	1	-	-	-	-	-	-	Düse 0,50/80 Grd HT; Gph	95.23117-4711	15,05
	-	-	-	1	-	-	-	-	-	Düse 0,60/80 Grd Hf; Gph	95.23117-4702	15,45
	-	-	-	-	1	-	-	-	-	Düse 0,75/80 Grd H; Gph	95.23117-4505	22,10
	-	-	-	-	-	1	-	-	-	Düse 0,85/80 Grd H; Gph	95.23117-4507	22,10
	-	-	-	-	-	-	1	-	-	Düse 1,00/80 Grd H; Gph	95.23117-4509	22,10
	-	-	-	-	-	-	-	1	-	Düse 1,25/80 Grd H; Gph	95.23117-4512	22,10
-	-	-	-	-	-	-	-	1	Düse 1,35/60 Grd H (Steinen)	95.23117-4313	22,10	
10	1	1	-	-	-	-	-	-	-	Ölvorwärmer RE 1.19 H	95.23135-0065	160,25
	-	-	1	1	1	1	1	1	1	Ölvorwärmer	95.23135-0066	156,20
11	1	1	1	1	1	1	1	1	1	Klemmblech für Zündelektroden	95.23760-0019	5,80
12	2	2	2	-	2	2	-	-	-	Zündelektrode RE1.19/22/38/44H	95.24236-0048	14,40
	-	-	-	2	-	-	2	2	2	Zündelektrode RE 1.26/32/50-70H	95.24236-0049	16,50
13	2	2	2	2	2	2	2	2	2	Zündkabel m. Steckerhülse	95.24200-0067	8,35
14	1	1	1	1	1	1	1	1	1	Lichtfühler QRC1A1.1013C27	95.95214-0001	154,45
14	1	1	1	1	1	1	1	1	1	Lichtfühler QRC1A1 für Steckverbindung mit Stecker, gelb	95.95214-0057	190,85
15	1	1	1	1	1	-	-	-	-	Scheibe für Vorwärmer	95.99198-0022	1,85
	-	-	-	-	-	1	1	1	1	Distanzrohr	95.23199-0026	3,50
16	1	1	1	1	1	1	1	1	1	Umbausatz Zündtrafo, auf EBI; ab 09/2011	95.90100-0066	78,85
17	1	1	1	1	1	1	1	1	1	Dichtkantenring	95.23199-0011	4,05

Pos.	RE 15 HU	RE 18 HU	RE 22 HU	RE 27 HU	RE 34 HU	RE 42 HU	RE 51 HU	RE 61 HU	RE 69 HU	Beschreibung	Sach-Nr.	Preis € pro Stück
18	1	1	1	1	1	1	1	1	1	Ölfeuerungsautomat LOA 26	95.95249-0030	n.V.*
	1	1	1	1	1	1	1	1	1	Ölfeuerungsautomat LMO 14.155	95.95249-0050	164,25
	1	1	1	1	-	-	-	-	-	Ölfeuerungsautomat LMO64.301B2 mit 90 s Nachlüftung	95.95249-0052	185,65
o.A.	1	1	1	1	1	1	1	1	1	Kabelhalter AGK 66 f. LOA und LMO	95.95215-0017	3,30
9	1	1	1	1	1	-	-	-	-	Luftleitwinkel	95.21160-0001	2,65
	-	-	-	-	-	1	1	1	1	Luftleitwinkel	95.21160-0004	2,95
20	1	1	1	1	1	1	1	1	1	O-Ring; 8,3x3	95.99287-0082	1,55
21	1	1	1	1	1	-	-	-	-	Luftleinlaufdüse	95.21117-0008	29,45
	-	-	-	-	-	1	1	1	1	Luftleinlaufdüse kompl.	95.21117-0005	30,15
22	5	5	5	5	5	5	5	5	5	Einpresshalterung Rapier	95.21189-0015	4,80
23	5	5	5	5	5	5	5	5	5	Sicherungsscheibe	95.21189-0002	1,10
24	5	5	5	5	5	-	-	-	-	Verschlusszapfen Rapier 6x22 mm	95.21189-0019	2,95
	-	-	-	-	-	5	5	5	5	Verschlusszapfen Rapier 6x43 mm	95.21189-0018	3,50
26	1	1	1	1	1	1	1	1	1	Abdeckung für Schalldämpfer bis 5/22	95.21160-0052	3,15
27	1	1	1	1	1	1	1	1	-	Schalldämpfer kompl. ohne Abdeckung	95.21116-0008	n.V.*
	-	-	-	-	-	-	-	-	1	Schalldämpfer kompl.	95.21116-0007	n.V.*
	1	1	1	1	1	1	1	1	-	Schalldämpfer kompl. mit Abdeckung	95.21116-0102	34,10
28	1	1	1	1	1	1	1	1	1	Kabeldurchführung	95.95120-0012	5,70
29	1	1	1	1	1	1	1	1	1	Buchse mit Kabel	95.24200-0060	15,75
o.A.	1	1	1	1	1	1	1	1	1	Varistor H05V-K, 0,5 qmm, sw, einseitig, ADHI	95.95232-0002	8,75
30	1	1	1	1	1	1	1	1	1	Brennerkabel für EcoStar GK	94.89200-5020	62,05
32	1	1	1	1	1	1	1	1	1	Aufschraub-Verschraubung	95.23185-0015	13,15
33	1	1	1	1	1	1	1	1	1	Ger. Ein-Verschraubung Rp ¼	95.99385-0050	10,50
34	1	1	1	1	1	-	-	-	-	Ölrohr klein, RE 1H	95.23144-0062	16,10
	-	-	-	-	-	1	1	1	1	Ölrohr groß, RE 1H	95.23144-0061	25,45
35	1	1	1	1	1	1	1	1	1	Ölpumpe BFP 21 L4	95.91100-0045	95,90
36	2	2	2	2	2	2	2	2	2	Doppelnippel; Rp ¼ x M12	95.99385-0072	2,75
37	1	1	1	1	1	1	1	1	1	Silberschlauch rot	95.91149-0032	13,55
	1	1	1	1	1	1	1	1	1	Silberschlauch blau	95.91149-0033	13,55
38	2	2	2	2	2	2	2	2	2	Dichtring 13x18; Cu	95.99187-0001	1,45
39	1	1	1	1	1	1	1	1	1	Kupplungsstück 2-flächig	95.26233-0027	2,75
40	1	1	1	1	1	-	-	-	-	E-Motor mit Kondensator; 90 W	95.95262-0033	164,5
	-	-	-	-	-	1	1	1	1	E-Motor m. Kondensator; 180 W	95.95262-0024	188,65
o.A.	1	1	1	1	1	1	1	1	1	Netzkabel f. Motor	95.95110-0008	3,95
41	1	1	1	1	1	-	-	-	-	Gebläserad; 133x42,4 mm	95.26229-0014	23,25
	-	-	-	-	-	1	1	1	1	Gebläserad; 133x62,4 mm	95.26229-0016	33,60
42	2	2	2	2	2	2	2	2	2	Zylinderschraube m. Bund; M6x15	95.99194-0007	1,45
44	1	1	1	1	1	1	1	1	1	Distanzscheibe für Gebläserad	95.26299-0001	4,40
51	1	1	1	1	1	1	1	1	1	Brennerrohrflansch RE 1H/GE 1H	95.22232-0032	19,25
53	1	1	1	1	1	1	1	1	1	RC-Kombination RE 1 H	95.24300-0001	18,45
o.A.	1	1	1	1	1	1	1	1	1	Adaptersockel KF 8885	95.95215-0085	278,80

RE 1

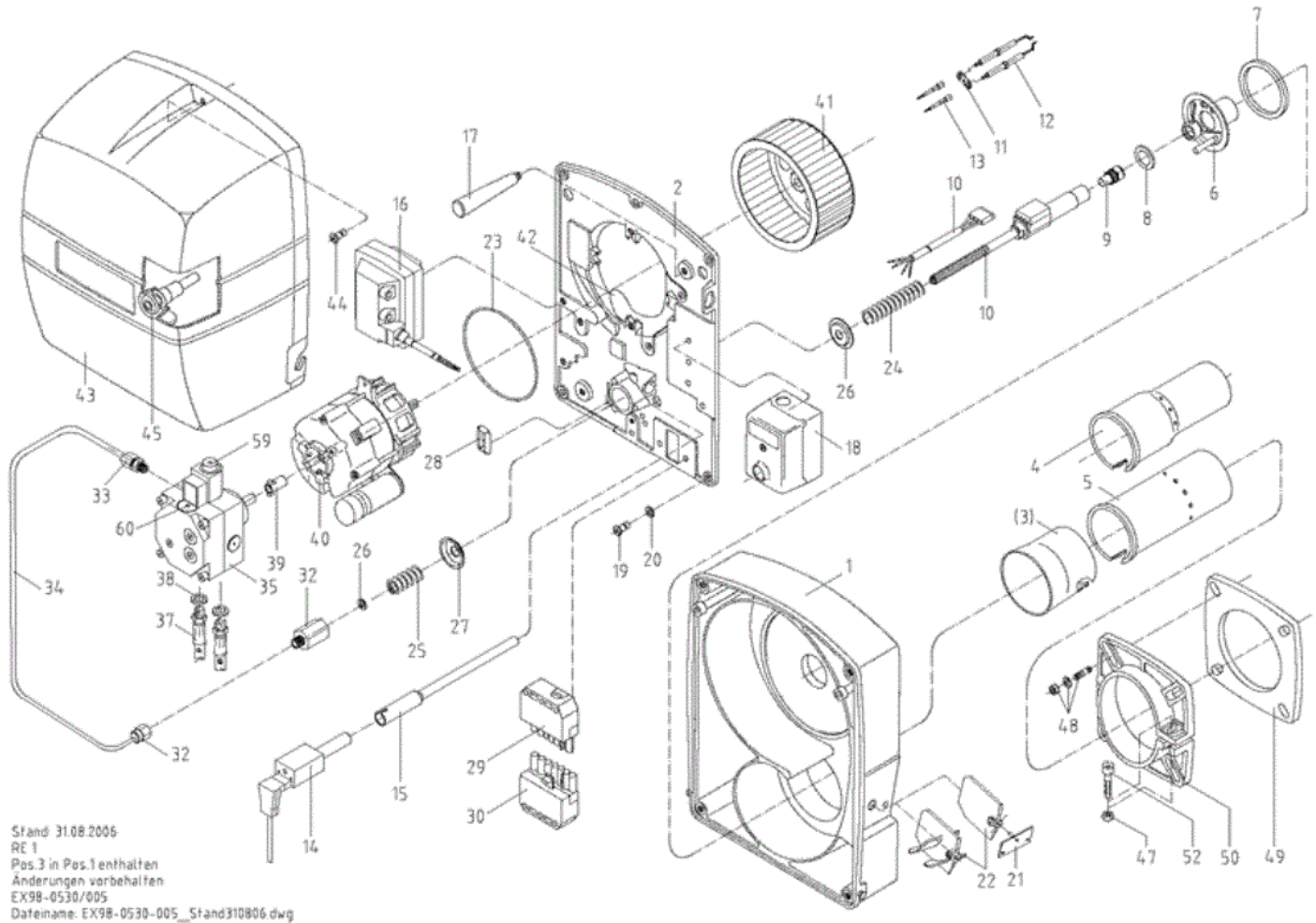

Pos.	RE 1.0-0530	RE 1.1-0531	RE 1.2-0532	RE 1.3-0533	RE 1.4-0534	RE 1.5-0535	Beschreibung	Sach-Nr.	Preis € pro Stck.
1	1	1	1	1	1	-	Gehäuse mit Stützrohr	95.21110-0053	n.V.*
1	-	-	-	-	-	1	Gehäuse mit Stützrohr	95.21110-0054	176,30
o.A.	4	4	4	4	4	4	Einpresshalterung 6 mm	95.21189-0001	5,40
2	1	1	1	1	1	1	Gehäusedeckel	95.21112-0040	74,95
4	1	-	-	-	-	-	Brennerrohr Keramik	95.22240-0111	187,60
4	-	1	-	-	-	-	Brennerrohr Keramik RE 1.1	95.22240-0108	189,90
5	-	-	1	-	-	-	Brennerrohr Keramik RE 1.2	95.22240-0104	n.V.*
5	-	-	-	1	1	-	Brennerrohr Keramik RE 1.3-1.4	95.22240-0105	221,50
5	-	-	-	-	-	1	Brennerrohr Keramik RE 1.5	95.22240-0118	221,50
6	1	-	-	-	-	-	Mischsystem RE 1.0 S	95.22100-3221	117,55
6	-	1	-	-	-	-	Mischsystem RE 1.1 S	95.22100-3724	117,55
6	-	-	1	-	-	-	Mischsystem RE 1.2 S	95.22100-3727	117,55
6	-	-	-	1	-	-	Mischsystem RE 1.3 S	95.22100-4229	117,55
6	-	-	-	-	1	-	Mischsystem RE 1.4 S	95.22100-4231	117,55

Pos.	RE 1.0-0530	RE 1.1-0531	RE 1.2-0532	RE 1.3-0533	RE 1.4-0534	RE 1.5-0535	Beschreibung	Sach-Nr.	Preis € pro Stck.
6	-	-	-	-	-	1	Mischsystem RE 1.5 S	95.22100-4234	117,55
o.A.	1	-	-	-	-	-	Mischrohr RE 1.0 S	95.22240-0210	83,85
o.A.	-	1	1	-	-	-	Mischrohr RE 1.1 S, RE 1.2 S	95.22240-0211	72,75
o.A.	-	-	-	1	1	1	Mischrohr RE 1.3 S, 1.4 S, 1.5 S	95.22240-0212	n.V.*
7	1	1	1	1	1	1	Dichtring	95.22287-0041	5,20
8	-	1	1	1	1	1	Distanzring 4,0 mm	95.23199-0007	3,65
8	1	-	-	-	-	-	Distanzring 5,4 mm	95.23199-0017	3,65
9	1	-	-	-	-	-	Düse 0,40/60 Grd HF oder HT mit Feinst- oder Twinfilter	95.23117-4400	22,10
9	1	-	-	-	-	-	Düse 0,40/60 Grd H (Steinen)	95.23117-4300	n.V.*
9	-	1	-	-	-	-	Düse 0,50/60 Grd H	95.23117-4301	n.V.*
9	-	1	-	-	-	-	Düse 0,50/60 Grd HF oder HT mit Feinst- oder Twinfilter	95.23117-4401	14,00
9	-	-	1	-	-	-	Düse 0,60/60 Grad H	95.23117-4302	n.V.*
9	-	-	1	-	-	-	Düse 0,60/60 Grd HF oder HT mit Feinst- oder Twinfilter	95.23117-4402	14,00
9	-	-	-	1	-	-	Düse 0,65/60 Grd H	95.23117-4303	14,00
9	-	-	-	-	1	-	Düse 0,75/60 Grd S	95.23117-6305	22,10
9	-	-	-	-	-	1	Düse 1,00/60 Grd S	95.23117-6309	22,10
10	1	1	1	1	1	1	Ölvorwärmer mit Rohr; RE 1	95.23135-0024	174,85
11	1	1	1	1	1	1	Elektrodenklemmblech	95.23760-0016	3,75
12	2	2	2	-	-	-	Zündelektrode	95.24236-0015	8,50
12	-	-	-	2	2	2	Zündelektrode	95.24236-0018	10,45
13	2	2	2	2	2	2	Zündkabel mit Stecker	95.24200-0047	9,45
14	1	1	1	1	1	1	Infrarot-Überwachung IRD 1010	95.95214-0048	206,25
15	1	1	1	1	1	1	Halterohr für Infrarot-Überwach.	95.21144-0003	73,60
16	1	1	1	1	1	1	Umbausatz Zündtrafo auf EBI	95.90100-0066	78,85
17	1	1	1	1	1	1	Kegelgriff	95.21170-0002	4,40
18	1	1	1	1	1	1	Ölfeuerungsautomat TF 801.2	95.95249-0002	n.V.*
18	1	1	1	1	1	1	Ölfeuerungsautomat TF 830.3	95.95249-0036	118,45
19	4	4	4	4	4	4	Verschlusszapfen	95.21189-0003	3,50
20	4	4	4	4	4	4	Sicherungsscheibe	95.21189-0002	1,10
21	1	1	1	1	1	1	Luftklappenhalter	95.21135-0009	5,40
22	1	1	-	1	1	-	Luftklappe mit Schaufeln RE 1	95.21118-0020	20,50
22	-	-	1	-	-	-	Luftklappe RE 1; ab Serie 2	95.21118-0012	13,95
22	-	-	-	-	-	1	Luftklappe RE 1.5	95.21118-0019	n.V.*
23	1	1	1	1	1	1	Schutzring	95.21199-0014	n.V.*
24	1	1	1	1	1	1	Druckfeder	95.23171-0005	2,90
25	1	1	1	1	1	1	Druckfeder	95.23171-0004	0,80
26	1	1	1	1	1	1	Dichtkantenring	95.23199-0011	4,05
27	2	2	2	2	2	2	Federteller RE 1	95.23172-0004	1,00
28	1	1	1	1	1	1	Kabeldurchführung	95.95120-0010	2,85
29	1	1	1	1	1	1	Buchse mit Kabelbündel 7-plg;	95.24200-0055	20,50
30	1	1	1	1	1	1	Gegenstecker (Kessel)	95.95216-0002	15,35

Pos.	RE 1.0-0530	RE 1.1-0531	RE 1.2-0532	RE 1.3-0533	RE 1.4-0534	RE 1.5-0535	Beschreibung	Sach-Nr.	Preis € pro Stck.
32	1	1	1	1	1	1	Aufschraub-Verschraubung	95.23185-0015	13,15
33	1	1	1	1	1	1	Ger. Ein-Verschraubung Rp 1/8	95.99385-0050	10,50
34	1	1	1	1	1	1	Ölrohr kompl.	95.23144-0052	25,25
35	1	1	1	1	1	1	Ölpumpe BFP 21 L4	95.91100-0045	95,90
37	2	2	2	2	2	2	Silberschlauch	95.91149-0028	12,40
38	2	2	2	2	2	2	Dichtring 13x18; Cu	95.99187-0001	1,45
39	1	1	1	1	1	1	Kupplungsstück 2-flächig	95.26233-0027	2,75
40	1	1	1	1	1	1	E-Motor mit Kondensator; 110 W	95.95262-0010	163,35
41	1	1	1	1	1	-	Gebläserad; 160x52 mm	95.26229-0026	30,60
41	-	-	-	-	-	1	Gebläserad; 180x52 mm	95.26229-0027	54,55
42	1	1	1	1	1	-	Luftleitblech	95.21160-0012	n.V.*
42	-	-	-	-	-	1	Luftleitblech	95.21160-0021	18,75
43	1	1	1	1	1	1	Brennerhaube mit Matte RE 1	95.21111-0042	n.V.*
44	1	1	1	1	1	1	Verschlusszapfen für Haube	95.21189-0013	3,50
45	1	1	1	1	1	1	Drucktaster	95.21100-0013	4,40
47	1	1	1	1	1	1	Sechskantmutter; M8		s. Pos. 48
48	1	1	1	1	1	1	Satz Brennerbefestigung bestehend aus: 4xSchraube M8x25, 4xUnterlegscheibe M8 und 4xMutter M8	95.90100-0047	3,65
49	1	1	1	1	1	1	Brennerkopfdichtung	95.22287-0031	6,15
50	1	1	1	1	1	1	Klemmflansch RE/DE/DZ/GE 1	95.22232-0029	n.V.*
52	1	1	1	1	1	1	Zylinderschraube, M8x25		s. Pos. 48
59	1	1	1	1	1	1	Magnetventil, Suntec, für Pumpe AS 47/AT2-3	95.95277-0029	154,65
59	1	1	1	1	1	1	Magnetventil, Danfoss, für Pumpe BFP 21 / BFP 52 LN	95.95277-0012	103,25
59	1	1	1	1	1	1	Magnetventil-Spule; Suntec, für Pumpe AS 47	95.95277-0004	74,65
59	1	1	1	1	1	1	Magnetventil-Spule, Danfoss, für Pumpe BFP 21 /BFP 52 LN	95.95277-0066	74,50
59	1	1	1	1	1	1	Magnetventilkern; Danfoss, für Pumpe BFP 21/52 LN	95.95277-0033	65,30
60	1	1	1	1	1	1	Filterpatrone mit O-Ring, BFP 21, Danfoss	95.91340-0011	32,20
o.A.	1	1	1	1	1	1	Ionisationselektrode RE 1, MGE10	95.24236-0021	n.V.*
o.A.	1	1	1	1	1	1	Halterung für Haube; 4 mm	95.21189-0011	3,65

RE 1 LN

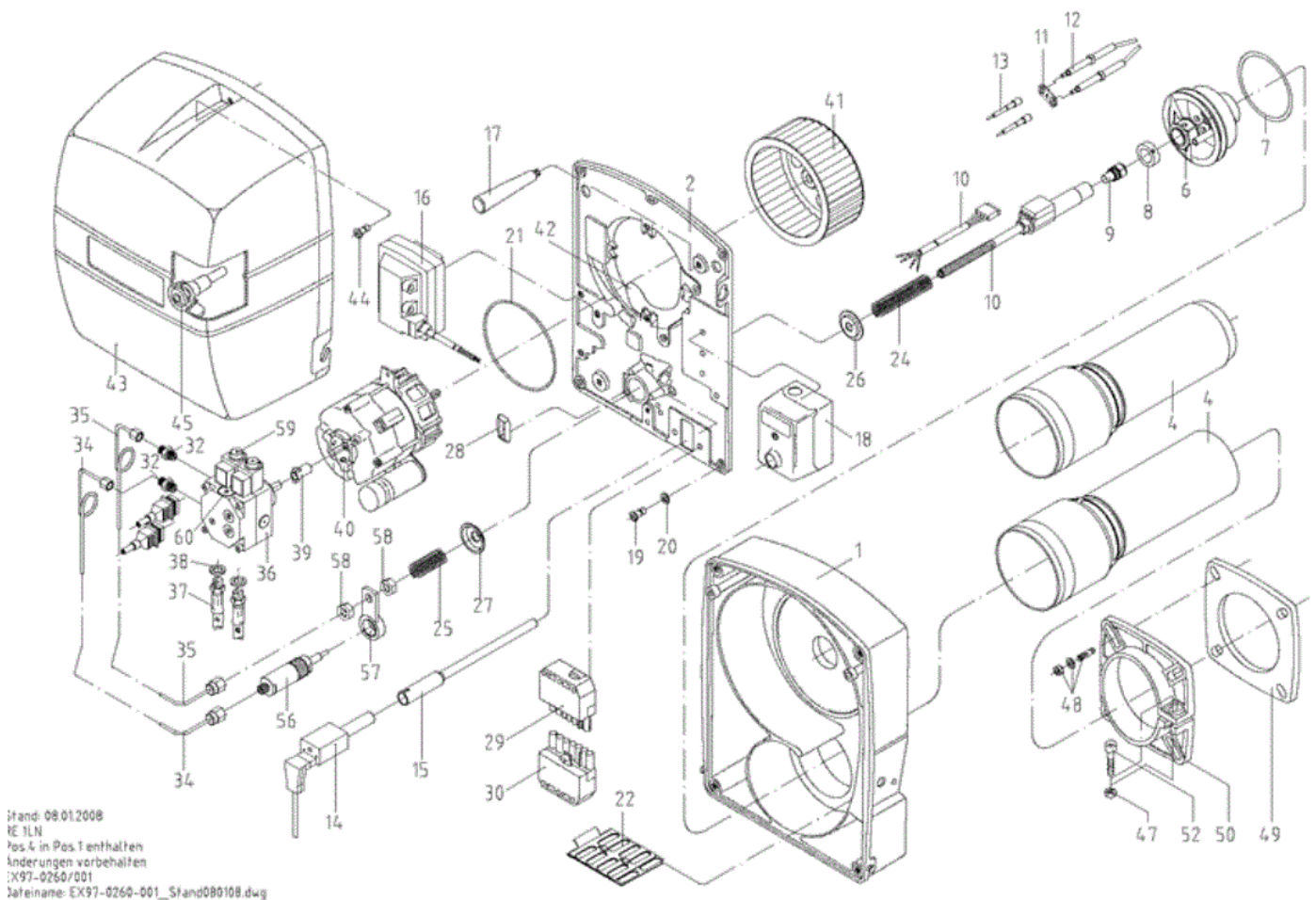

Pos.	RE 1.0LN-0260	RE 1.1LN-0261	RE 1.2LN-0262	RE 1.3LN-0263	RE 1.4LN-0264	RE 1.5LN-0265	Beschreibung	Sach-Nr.	Preis € pro Stck.
1	1	1	1	1	-	-	Gehäuse mit Keramikrohr RE 1.0-3LN	95.21110-0072	n.V.*
1	1	-	-	-	-	-	Gehäuse mit Brennerrohr 180 mm	95.21110-0067	n.V.*
1	-	1	1	1	-	-	Gehäuse mit Brennerrohr 180 mm	95.21110-0068	n.V.*
1	-	-	-	-	1	1	Gehäuse mit Brennerrohr 180 mm	95.21110-0069	435,35
o.A.	4	4	4	4	4	4	Einpresshalterung 6 mm	95.21189-0001	5,40
2	1	1	1	1	1	1	Gehäusedeckel	95.21112-0040	74,95
6	1	-	-	-	-	-	Mischsystem kompl. RE 1.0LN	95.22100-2555	156,20
6	-	1	-	-	-	-	Mischsystem kompl. RE 1.1LN	95.22100-2562	156,20
6	-	-	1	-	-	-	Mischsystem kompl. RE 1.2LN	95.22100-2569	156,20
6	-	-	-	1	-	-	Mischsystem kompl. RE 1.3/75LN	95.22100-6675	156,20
6	-	-	-	-	1	-	Mischsystem kompl. RE 1.4/83LN	95.22100-6683	156,20
6	-	-	-	-	-	1	Mischsystem kompl. RE 1.5LN	95.22100-6699	156,20
7	1	1	1	1	1	1	Rundschnurring RE 1LN;	95.22287-0035	19,35
8	1	1	1	1	1	1	Stellring für Mischsystem RE1LN	95.23199-0023	38,55
9	1	-	-	-	-	-	Düse 0,40/80 Grd HT	95.23117-4710	19,30
9	-	1	-	-	-	-	Düse 0,50/80 Grd HT	95.23117-4711	15,05

Pos.	RE 1.0LN-0260	RE 1.1LN-0261	RE 1.2LN-0262	RE 1.3LN-0263	RE 1.4LN-0264	RE 1.5LN-0265	Beschreibung	Sach-Nr.	Preis € pro Stck.
9	-	-	1	-	-	-	Düse 0,60/80 Grd Hf	95.23117-4702	15,45
9	-	-	-	1	-	-	Düse 0,65/80 Grd H	95.23117-4503	14,00
9	-	-	-	-	1	-	Düse 0,75/80 Grd H	95.23117-4505	22,10
9	-	-	-	-	-	1	Düse 0,85/80 Grd H	95.23117-4507	22,10
10	1	1	1	1	1	1	Ölvorwärmer mit Rohr Danfoss 2025	95.23135-0062	106,25
11	1	1	1	1	1	1	Elektrodenklemmblech	95.23760-0016	3,75
12	2	2	2	2	2	-	Zündelektrode	95.24236-0048	14,40
12	1	1	1	1	1	-	Zündelektroden-Set inkl. 2 Elektroden, Klemmblech und Schrauben	95.90100-0056	n.V.*
12	-	-	-	-	-	2	Zündelektrode RE 1.5LN	95.24236-0039	23,30
13	2	2	2	2	2	2	Zündkabel mit Stecker	95.24200-0054	6,15
14	1	1	1	1	1	1	Infrarot-Überwachung IRD 1010	95.95214-0048	206,25
15	1	1	1	1	1	1	Halterohr Infrarot-Überwach.	95.21144-0013	25,25
16	1	1	1	1	1	1	Umbausatz Zündtrafo auf EBI	95.90100-0066	78,85
17	1	1	1	1	1	1	Kegelgriff	95.21170-0002	4,40
18	1	1	1	1	1	1	Ölfeuerungsautomat TF 830.3	95.95249-0036	118,45
19	4	4	4	4	4	4	Verschlusszapfen	95.21189-0003	3,50
20	4	4	4	4	4	4	Sicherungsscheibe	95.21189-0002	1,10
21	1	1	1	1	1	1	Schutzring	95.21199-0014	n.V.*
22	1	1	1	1	1	1	Luftverstellung kompl.	95.21118-0025	10,50
24	1	1	1	1	1	1	Druckfeder	95.23171-0005	2,90
25	1	1	1	1	1	1	Druckfeder F5	95.23171-0009	16,80
26	1	1	1	1	1	1	Zentrierteller	95.23172-0005	10,80
27	1	1	1	1	1	1	Federteller RE 1	95.23172-0004	1,00
28	1	1	1	1	1	1	Kabeldurchführung	95.95120-0010	2,85
29	1	1	1	1	1	1	Buchse mit Kabelbündel 7-polig	95.24200-0055	20,50
30	1	1	1	1	1	1	Gegenstecker (Kessel)	95.95216-0002	15,35
32	2	2	2	2	2	2	Ger. Ein-Verschraubung Rp 1/8	95.99385-0050	10,50
34	1	1	1	1	1	1	Ölrohr Hydraulik	95.23144-0051	24,35
35	1	1	1	1	1	1	Ölrohr zur Düse RE 1LN	95.23144-0049	25,25
36	1	1	1	1	1	1	Ölpumpe BFP 52LN für RE 1LN	95.91100-0053	n.V.*
36	1	1	1	1	1	1	Umbaus. Ölpumpe RE 1 LN, UNI 2.4B auf BFP 52LN	95.90100-0037	n.V.*
37	2	2	2	2	2	2	Silberschlauch	95.91149-0028	12,40
38	2	2	2	2	2	2	Dichtring 13x18, Cu	95.99187-0001	1,45
39	1	1	1	1	1	1	Kupplungsstück 2-flächig	95.26233-0027	2,75
40	1	1	1	1	1	1	E-Motor mit Kondensator, 110 W	95.95262-0010	163,35
40	1	1	1	1	1	1	Kondensator 4 müF mit Stecker	95.95276-0014	23,95
41	1	1	1	1	1	1	Gebläserad, 180x52 mm	95.26229-0027	54,55
42	1	1	1	1	1	1	Luftleitblech	95.21160-0021	18,75
43	1	1	1	1	1	1	Brennerhaube mit Matte RE 1	95.21111-0042	n.V.*
44	1	1	1	1	1	1	Verschlusszapfen für Haube	95.21189-0013	3,50
45	1	1	1	1	1	1	Drucktaster	95.21100-0013	4,40

Pos.	RE 1.0LN-0260	RE 1.1LN-0261	RE 1.2LN-0262	RE 1.3LN-0263	RE 1.4LN-0264	RE 1.5LN-0265	Beschreibung	Sach-Nr.	Preis € pro Stck.
47	1	1	1	1	1	1	Sechskantmutter, M8		s. Pos. 48
48	1	1	1	1	1	1	Satz Brennerbefestigung bestehend aus: 4xSchraube M8x25, 4xUnterlegscheibe M8 und 4xMutter M8	95.90100-0047	3,65
49	1	1	1	1	1	1	Brennerkopfdichtung	95.22287-0031	6,15
50	1	1	1	1	1	1	Klemmflansch RE/DE/DZ/GE 1	95.22232-0029	n.V.*
52	1	1	1	1	1	1	Zylinderschraube, M8x25		s. Pos. 48
56	1	1	1	1	1	1	Hydraulikzylinder RE 1LN	95.28100-0003	92,25
57	1	1	1	1	1	1	Verstellhebel für Vorwärmer	95.23174-0001	16,80
58	2	2	2	2	2	2	Sechskantmutter, R 1/8	95.99196-0099	2,65
59	1	1	1	1	1	1	Magnetventil; Danfoss, für Pumpe BFP21/BFP52LN	95.95277-0012	103,25
59	1	1	1	1	1	1	Magnetventil-Spule; Danfoss, für Pumpe BFP21/52LN	95.95277-0066	74,50
59	1	1	1	1	1	1	Magnetventilkern; Danfoss, für Pumpe BFP 21/52 LN	95.95277-0033	65,30
60	1	1	1	1	1	1	Filterpatrone mit O-Ring, BFP 21, Danfoss	95.91340-0011	32,20
o.A.	1	1	1	1	1	1	Umbausatz Hydraulik	95.90100-0055	122,85
o.A.	1	1	1	1	1	1	Halterung f.Haube; 4 mm	95.21189-0011	3,65

RE 2

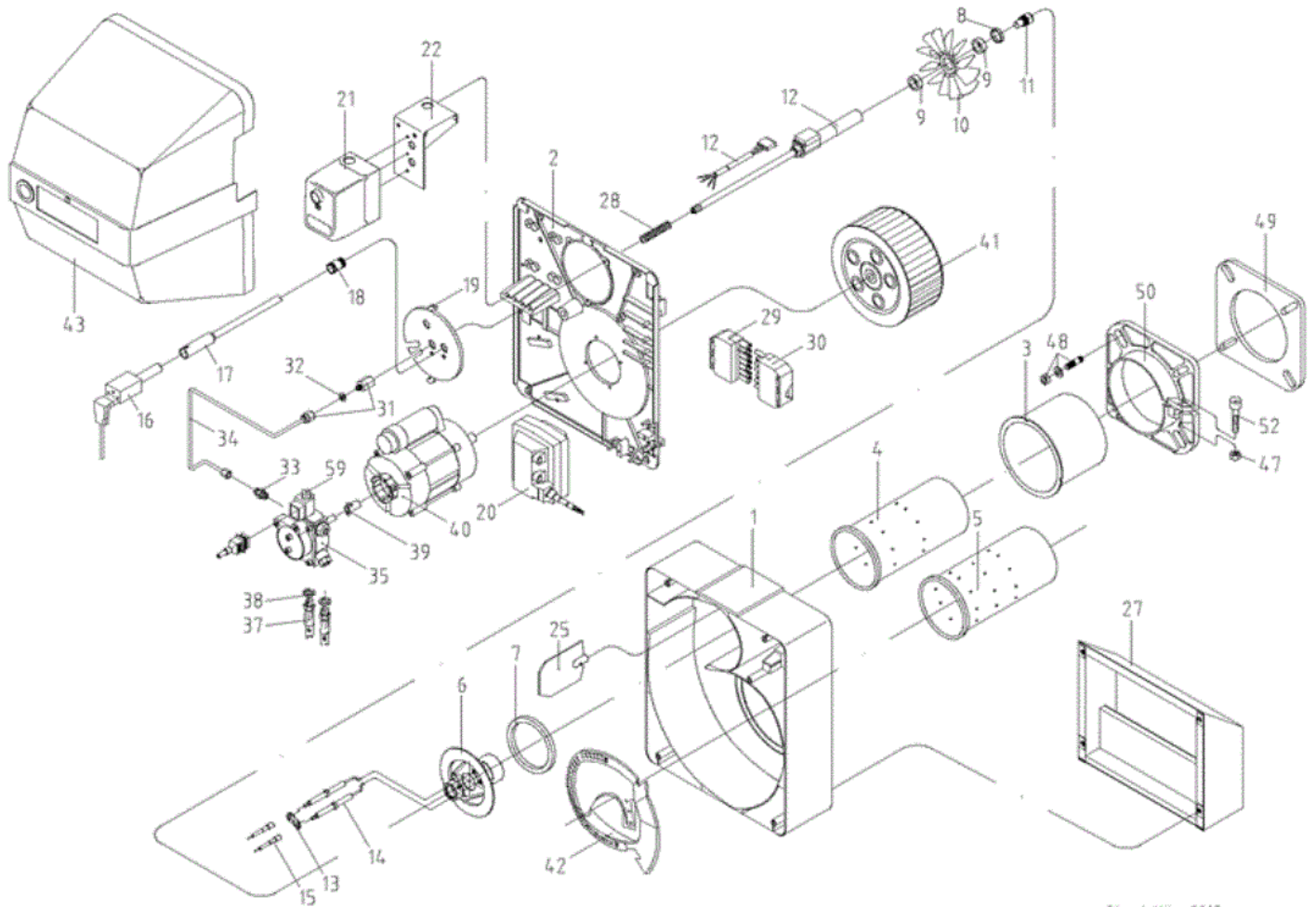

Stand: März 2003
 Änderungen vorbehalten
 EX98-0236/006 RE2

Pos.	RE 2.6-0236	RE 2.7-0237	Beschreibung	Sach-Nr.	Preis € pro Stck.
1	1	1	Brennergehäuse	95.21110-1001	n.V.*
2	1	1	Gehäusedeckel	95.21112-1001	85,50
3	1	1	Stützrohr	95.22240-0141	70,70
4	1	-	Brennerrohr Keramik	95.22240-0149	n.V.*
5	-	1	Brennerrohr Keramik	95.22240-0151	n.V.*
6	1	-	Mischsystem RE 2.6	95.22200-4233	130,75
6	-	1	Mischsystem RE 2.7	95.22200-4235	130,75
7	1	1	Dichtring	95.22287-0026	14,00
8	1	-	Distanzring 5,4 mm	95.23199-0017	3,65
8	-	1	Distanzring 4,0 mm	95.23199-0007	3,65
8	-	1	Distanzring 3,0 mm	95.23199-0009	3,65
9	2	2	Distanzrohr	95.23199-1001	4,05
10	1	-	Luftleiteinrichtg.30 Grd	95.21160-1047	49,70
10	-	1	Luftleiteinrichtg.40 Grd	95.21160-1048	49,70
11	1	-	Düse 1,25/60 Grd S; Gph	95.23117-6312	22,10
11	-	1	Düse 1,35/60 Grd H (Steinen)	95.23117-4313	22,10

Pos.	RE 2.6-0236	RE 2.7-0237	Beschreibung	Sach-Nr.	Preis € pro Stck.
12	1	1	Ölvorwärmer	95.23135-0048	268,25
13	1	1	Elektrodenklemmblech	95.23760-0016	3,75
14	2	2	Zündelektrode	95.24236-0026	13,95
15	2	2	Zündkabel mit Steckerhülsen, 500 mm	95.24200-0066	19,35
16	1	1	Infrarot-Überwachung IRD 1010	95.95214-0048	206,25
17	1	1	Halterohr Infrarot-Überwachung [bis 1993]	95.21144-1001	n.V.*
17	1	1	Halterohr RE2/RZ 2.6 [ab 1994]	95.21144-1004	n.V.*
19	1	1	Flanschdeckel	95.21112-1002	n.V.*
o.A.	1	1	Schauglas blau mit Sprengring 16,5 x 3 mm	95.20225-4053	2,30
20	1	1	Zündtrafo 12/20 CM mit Kabel, Fida	95.95272-0019	105,70
21	1	1	Ölfeuerungsautomat DKW 972	95.95249-0038	n.V.*
22	1	1	Konsole für Ölfeuerungsautomat mm d 900	95.21160-0034	n.V.*
25	1	1	Luftklappe DE/GE 1	95.21118-0009	13,95
27	1	1	Ansaugschalldämpfer kompl.	95.21116-1003	134,80
28	1	1	Druckfeder	95.23171-0008	4,15
29	1	1	Buchse mit Kabel; 7-polig	95.24200-1008	29,75
30	1	1	Gegenstecker (Kessel)	95.95216-0002	15,35
31	1	1	Aufschraub-Verschraubung	95.23185-0015	13,15
32	1	1	Dichtkantenring	95.23199-0011	4,05
33	1	1	Ger. Ein-Verschraubung Rp 1/8	95.99385-0050	10,50
34	1	1	Ölrohr RE 2	95.23144-0043	n.V.*
35	1	1	Ölpumpe AS 47D	95.91100-0043	152,35
37	2	2	Silberschlauch	95.91149-0028	12,40
38	2	2	Dichtring 13x18; Cu	95.99187-0001	1,45
39	1	1	Kupplungsstück 2-flächig	95.26233-0027	2,75
40	1	1	E-Motor mit Kondensator, 240 W	95.95262-0011	219,75
40	1	1	Kondensator 8 müF	95.95276-0008	81,30
41	1	1	Gebläserad, 160x69 mm	95.26229-0030	44,25
42	1	1	Lufteinlaufdüse	95.21117-1007	39,85
43	1	1	Brennerhaube RE/DZ2;saphirblau	95.21111-1001	153,55
44	1	1	Distanzstück für Haube	95.21199-1003	10,80
47	1	1	Sechskantmutter, M8		s. Pos. 48
48	1	1	Satz Brennerbefestigung bestehend aus: 4xSchraube M8x25, 4xMutter M8, 4xKotflügelscheibe 8,4x20	95.90100-1001	3,75
49	1	1	Brennerkopfdichtung	95.22287-1005	7,65
50	1	1	Klemmflansch RE/RZ/DZ/GZ 2	95.22232-1001	32,50
52	1	1	Zylinderschraube; M8x25		s. Pos. 48
59	1	1	Magnetventil-Spule, Suntec	95.95277-0004	74,65
59	1	1	Magnetventil, Suntec	95.95277-0029	154,65
o.A.	1	1	Klemmblech für Silberschlauch	95.21160-0019	1,55

RM/RZ 1 EG/EUG
Komplett

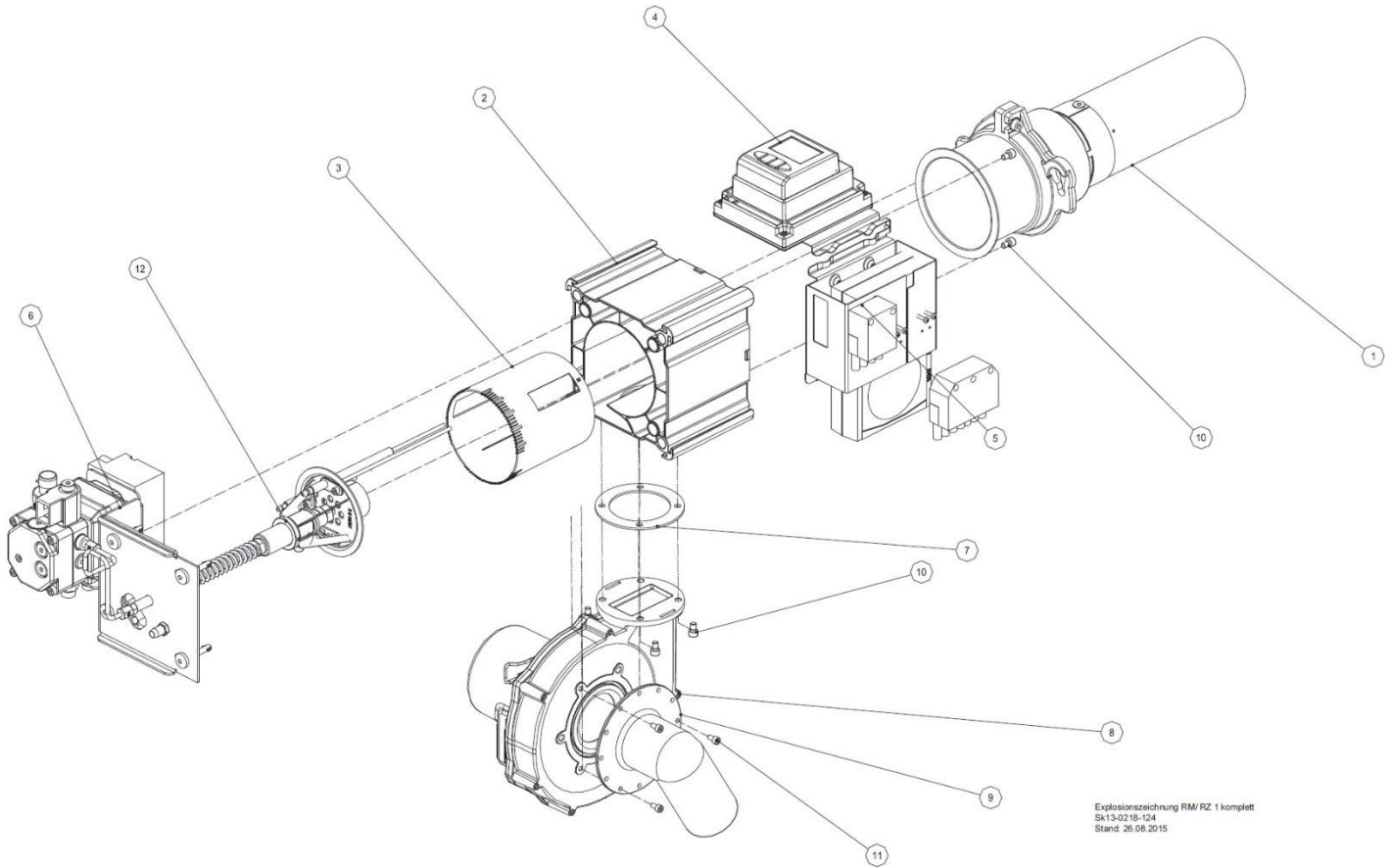

Pos.	RM/RZ 1.0 EG/EUG									Beschreibung	Sach-Nr.	Preis € pro Stck.
	RM/RZ 1.0 EG/EUG	RM/RZ 1.1 EG/EUG	RM/RZ 1.2 EG/EUG	RM/RZ 1.3 EG/EUG	RM/RZ 1.4 EG/EUG	RM/RZ 1.5 EG/EUG	RM/RZ 1.6 EG/EUG	RM/RZ 1.7 EG/EUG	RM/RZ 1.8 EG/EUG			
1	-	-	-	-	-	-	-	-	-	Baugruppe Brennerrohr	s. separate Aufstellung	
2	1	1	1	1	1	1	1	1	1	Brennergehäuse komplett	95.21110-0100	30,95
3	1	1	1	1	1	1	1	1	1	Luftdrossel	95.21160-0070	2,85
4	-	-	-	-	-	-	-	-	-	Baugruppe Regler	s. separate Aufstellung	
5	-	-	-	-	-	-	-	-	-	Baugruppe Pumpenregler	s. separate Aufstellung	
6	-	-	-	-	-	-	-	-	-	Baugruppe Deckel komplett	s. separate Aufstellung	
7	1	1	1	1	1	1	1	1	1	Gebälseflanschdichtung	95.22287-0100	2,65
8	1	1	1	1	1	1	1	1	1	Radial Gebläse 110 W, ebm RG 128/1300	95.26300-0001	191,75
9	1	1	1	1	1	1	1	1	1	RLU-Ansaugstutzen	95.21116-0040	5,30
10	4	4	4	4	4	4	4	4	4	Zylinderschraube mit Innensechskant M5x8	95.99194-0508	1,65

Pos.	RM/RZ 1.0 EG/EUG	RM/RZ 1.1 EG/EUG	RM/RZ 1.2 EG/EUG	RM/RZ 1.3 EG/EUG	RM/RZ 1.4 EG/EUG	RM/RZ 1.5 EG/EUG	RM/RZ 1.6 EG/EUG	RM/RZ 1.7 EG/EUG	RM/RZ 1.8 EG/EUG	Beschreibung	Sach-Nr.	Preis € pro Stck.
11	3	3	3	3	3	3	3	3	3	Zylinderschraube mit Innensechskant M4x8, SO 4762, 8.8 A3C	95.99194-0408	1,65
12	1	-	-	-	-	-	-	-	-	Justiering mit Madenschraube	95.23199-0024	11,20
o.A.	1	1	1	1	1	1	1	1	1	Dichtring, 90,5x77 mm	95.22287-0041	5,20
o.A.	2	2	2	2	2	2	2	2	2	Zündkabel mit Steckerhülse, 580 mm	95.24200-1014	11,30
o.A.	1	1	1	1	1	1	1	1	1	Satz Brennerbefestigung	95.90100-0003	6,20
o.A.	1	1	1	1	1	1	1	1	1	Silberschlauch rot, NW 6x1200	95.91149-0032	13,55
o.A.	1	1	1	1	1	1	1	1	1	Silberschlauch blau (Rücklauf), NW 6x1200	95.91149-0033	13,55
o.A.	1	1	1	1	1	1	1	1	1	Steckerteil; grün; kompl., Wieland; 4-polig	95.95112-0040	8,65
o.A.	1	1	1	1	1	1	1	1	1	Massekabel 100 mm, grün-gelb,	95.24200-0104	6,35
o.A.	1	1	1	1	1	1	1	1	1	Hauptkabelbaum	95.24200-0125	196,95
o.A.	1	1	1	1	1	1	1	1	1	Kabel B&P - Gebläse	95.24200-0114	13,75
o.A.	1	1	1	1	1	1	1	1	1	Kabel B&P - Pumpe-Motorsteuerung	95.24200-0115	15,05
o.A.	1	1	1	1	1	1	1	1	1	Kabel Ölvorwärmer-Zündtransformator	95.24200-0116	49,10
o.A.	1	1	1	1	1	1	1	1	1	Signalkabel BFPM	95.24200-0117	26,80
o.A.	1	1	1	1	1	1	1	1	1	Kesselflansch	95.22232-0031	16,90
o.A.	1	1	1	1	1	1	1	1	1	Brennerkopfdichtung	95.22287-0040	6,15
o.A.	1	1	1	1	1	1	1	1	1	Massekabel Haltebleche	95.24200-0120	3,40

Abweichend ecoOel RM Brenner

Pos.	RM 1.0 EUG	RM 1.1 EUG	RM 1.3.1 EUG	Beschreibung	Sach-Nr.	Preis € pro Stck.
o.A.	1	1	1	Silberschlauch rot, NW 6x1500	95.91149-0039	20,50
o.A.	1	1	1	Silberschlauch blau, Rücklauf, NW 6x1500	95.91149-0040	20,50

Brennerrohr

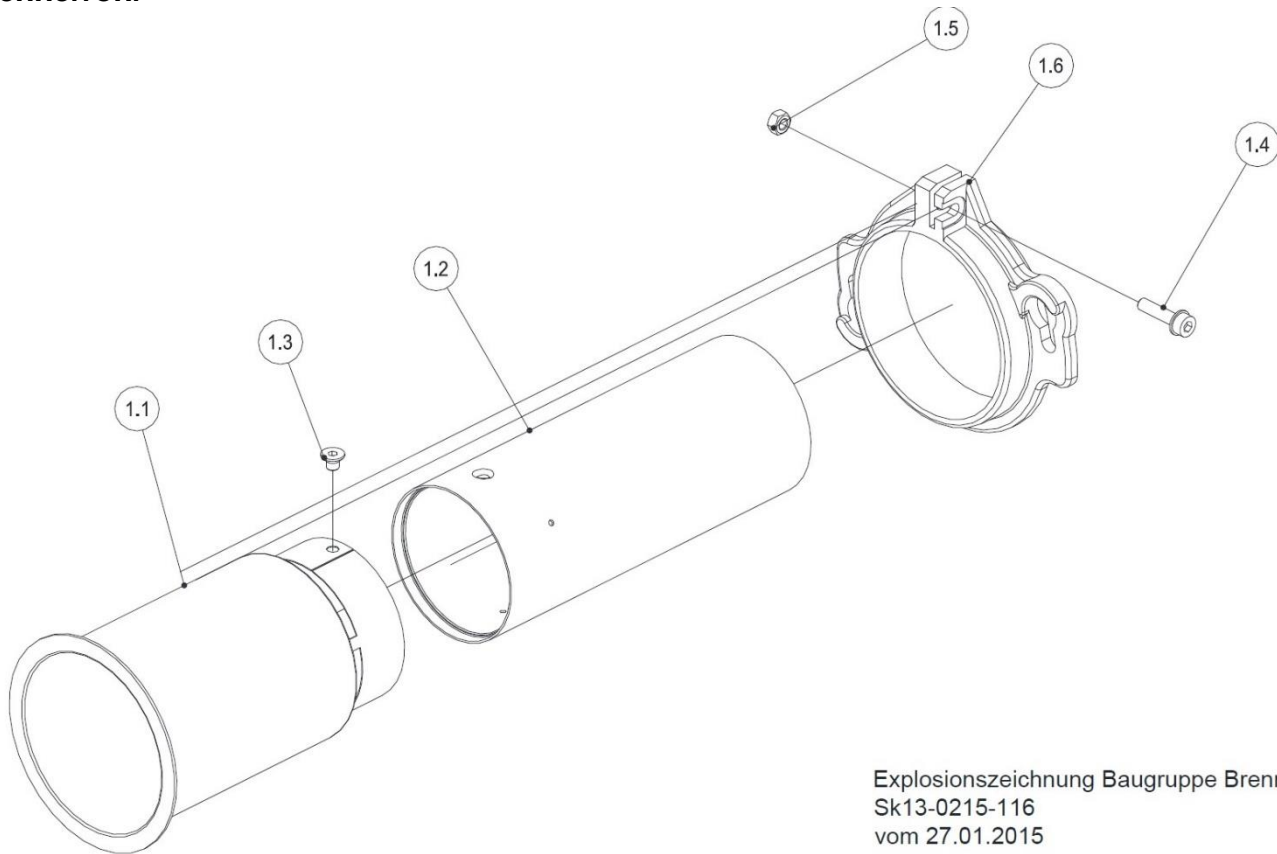

Explosionszeichnung Baugruppe Brennerrohr
Sk13-0215-116
vom 27.01.2015

Pos.	RM/RZ 1.0 EG/EUG	RM/RZ 1.1 EG/EUG	RM/RZ 1.2 EG/EUG	RM/RZ 1.3 EG/EUG	RM/RZ 1.4 EG/EUG	RM/RZ 1.5 EG/EUG	RM/RZ 1.6 EG/EUG	RM/RZ 1.7 EG/EUG	RM/RZ 1.8 EG/EUG	Beschreibung	Sach-Nr.	Preis € pro Stck.
	1	1	1	1	-	-	-	-	-			
1.1	1	1	1	1	-	-	-	-	-	Stützrohr; 80 mm	95.22240-0188	90,00
	-	-	-	-	1	1	1	1	1	Stützrohr; 93 mm	95.22240-0187	93,40
1.2	1	1	1	1	-	-	-	-	-	Brennerrohr, 80 x 200 mm	95.22240-0216	148,15
	-	-	-	-	1	1	1	-	-	Brennerrohr 91,5 x 220 mm	95.22240-0203	173,65
	-	-	-	-	-	-	-	1	1	Brennerrohr 91,5 x 260 mm	95.22240-0205	212,50
1.3	1	1	1	1	1	1	1	1	1	Senkschraube mit Innensechskant M6x8	95.99194-0118	3,85
1.4	1	1	1	1	1	1	1	1	1	Zylinderschraube mit Flansch M6x25, BN 1392, Innensechskant, A3B	95.99194-0020	1,85
1.5	1	1	1	1	1	1	1	1	1	Zylinderschraube mit Schlitz M6x12, ISO 1207, 4.8, A3B	95.99196-0006	0,80
1.6	1	1	1	1	1	1	1	1	1	Brennerrohrflansch	95.22232-0032	19,25
o.A.	1	1	1	1	1	1	1	1	1	Kesselflansch	95.22232-0031	16,90

Regler

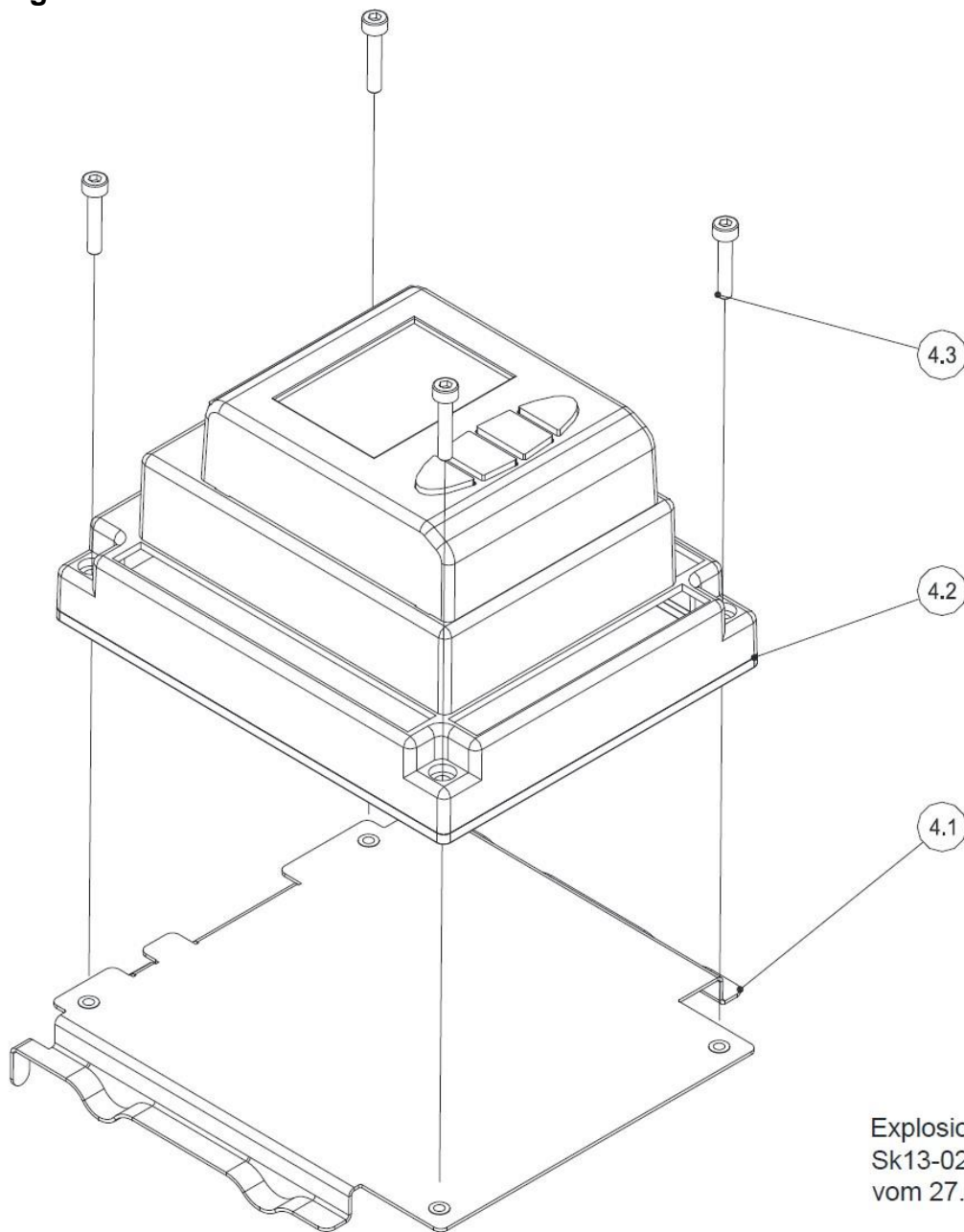

Explosionszeichnung Baugruppe Regler
Sk13-0215-115
vom 27.01.2015

Pos.	RM/RZ 1.0 EG/EUG	RM/RZ 1.1 EG/EUG	RM/RZ 1.2 EG/EUG	RM/RZ 1.3 EG/EUG	RM/RZ 1.4 EG/EUG	RM/RZ 1.5 EG/EUG	RM/RZ 1.6 EG/EUG	RM/RZ 1.7 EG/EUG	RM/RZ 1.8 EG/EUG	Beschreibung	Sach-Nr.	Preis € pro Stck.
4.1	1	1	1	1	1	1	1	1	1	Halter B&P Ölfeuerungsautomat	95.31160-0111	22,60
4.2	1	1	1	1	1	1	1	1	1	Ölfeuerungsautomat OB3	95.95249-0110	241,50
4.3	4	4	4	4	4	4	4	4	4	Zylinderschraube mit Innensechskant M3x14	95.99194-0314	n.V.*

Pumpenregler

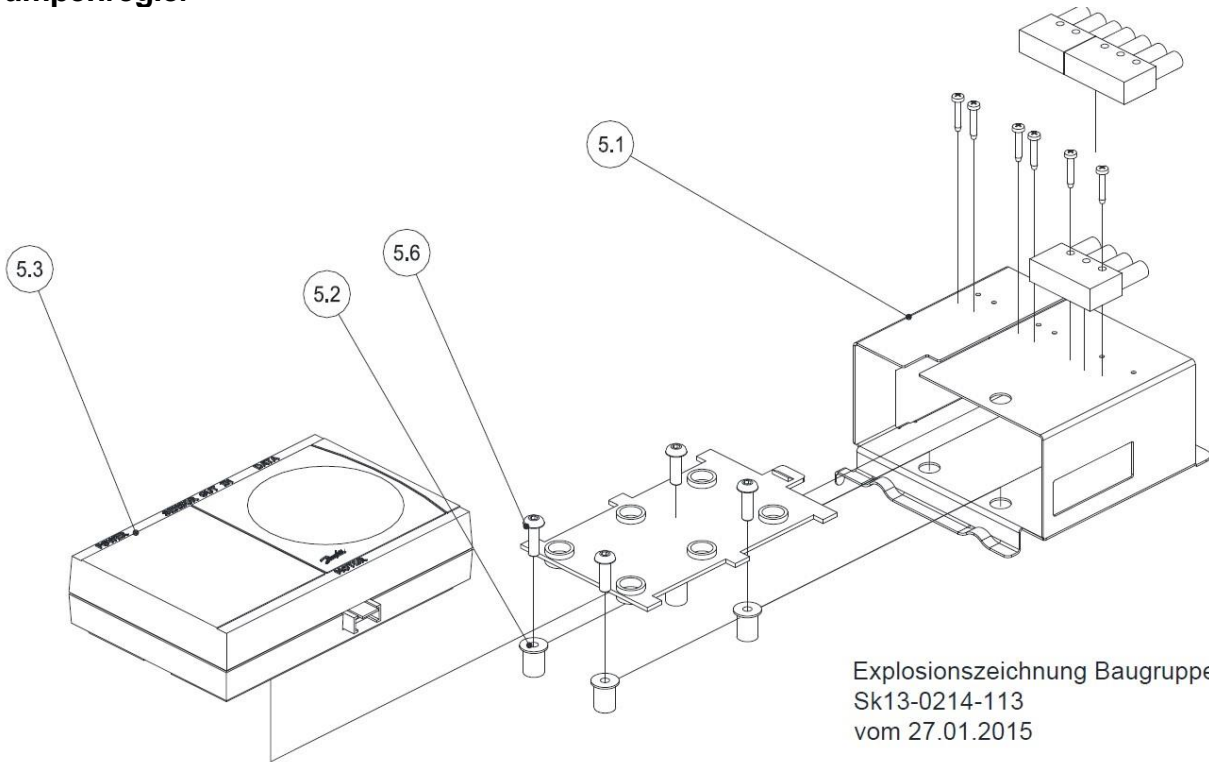

Explosionszeichnung Baugruppe Pumpenregler
Sk13-0214-113
vom 27.01.2015

Pos.	RM/RZ 1.0 EG/EUG								Beschreibung	Sach-Nr.	Preis € pro Stck.	
	RM/RZ 1.0 EG/EUG	RM/RZ 1.1 EG/EUG	RM/RZ 1.2 EG/EUG	RM/RZ 1.3 EG/EUG	RM/RZ 1.4 EG/EUG	RM/RZ 1.5 EG/EUG	RM/RZ 1.6 EG/EUG	RM/RZ 1.7 EG/EUG				RM/RZ 1.8 EG/EUG
5.1	1	1	1	1	1	1	1	1	1	Halter Motorsteuerung	95.31160-0100	24,05
5.2	4	4	4	4	4	4	4	4	4	Blindmutter M5 (4 Stk.)	95.21196-0101	3,65
5.3.1 5.3.2	1	1	1	1	1	1	1	1	1	Motor-Ölpumpenkombinations Steuerung, Danfoss BFPM Controller Version 3	95.91100-0072	207,45
5.4	1	1	1	1	1	1	1	1	1	Buchse 7-polig mit Kabel	95.24200-1008	29,75
5.5	1	1	1	1	1	1	1	1	1	Buchse 4-polig mit Kabel	95.24200-1010	20,75
5.6	4	4	4	4	4	4	4	4	4	Flachkopfschraube m. Innensechskant M5x16, ISO 7380	95.99194-0008	0,20
5.7	6	6	6	6	6	6	6	6	6	Linsen-Blechschaube 2,9x16 (Form F), ISO 7049, mit Kreuzschlitz, verzinkt	95.99194-0137	0,10

Deckel komplett

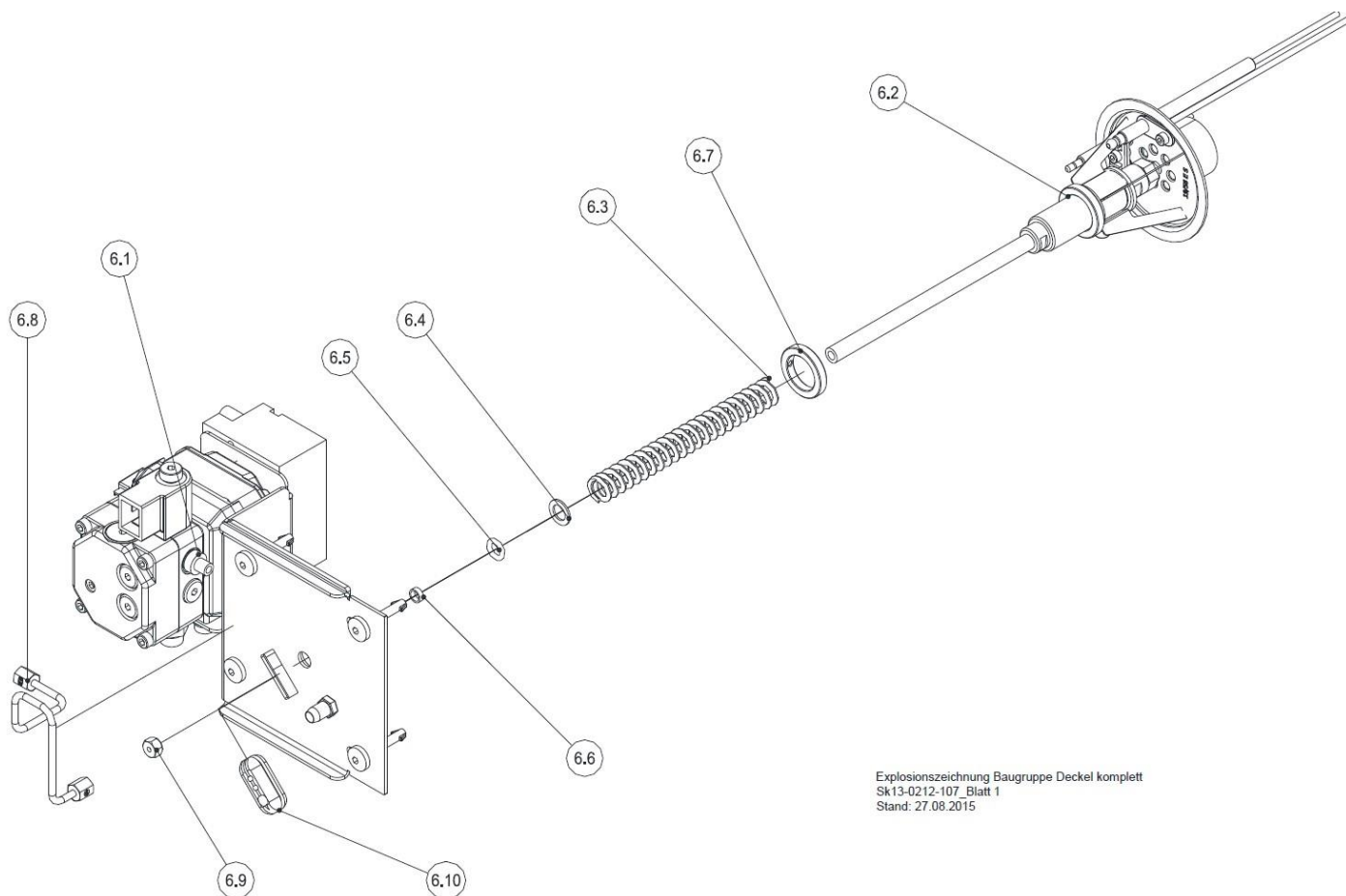

Pos.	RM/RZ 1.0 EG/EUG	RM/RZ 1.1 EG/EUG	RM/RZ 1.2 EG/EUG	RM/RZ 1.3 EG/EUG	RM/RZ 1.4 EG/EUG	RM/RZ 1.5 EG/EUG	RM/RZ 1.6 EG/EUG	RM/RZ 1.7 EG/EUG	RM/RZ 1.8 EG/EUG	Beschreibung	Sach-Nr.	Preis € pro Stck.
6.1	-	-	-	-	-	-	-	-	-	Baugruppe Deckel	s. separate Aufstellung	
6.2	-	-	-	-	-	-	-	-	-	Baugruppe Mischsystem	s. separate Aufstellung	
6.3	1	1	1	1	1	1	1	1	1	Druckfeder Ölvorwärmer	95.23171-0030	1,30
6.4	1	1	1	1	1	1	1	1	1	Pass-Scheibe 10x16x1, DIN 988, A2K	95.99198-0022	1,85
6.5	1	1	1	1	1	1	1	1	1	O-Ring; 8,0x3-NBR 70° schwarz, für Vorwärmer	95.99287-0082	1,55
6.6	1	1	1	1	1	1	1	1	1	Dichtkantenring Rp 1/8; DKI; Ermeto	95.23199-0011	4,05
6.7	1	-	-	-	-	-	-	-	-	Justierring mit Madenschraube	95.23199-0024	11,20
6.8	1	1	1	1	1	1	1	1	1	Ölrohr, EN10305-4 Stahl	95.23144-0100	14,15
6.9	1	1	1	1	1	1	1	1	1	Gerade Aufschraub-Verschraubung Rp 1/8, 4 mm (nur Körper)	95.99385-0011	13,30
6.10	1	1	1	1	1	1	1	1	1	Kabeldurchführung EPDM 50 Sh.A	95.95120-0012	5,70

Deckel

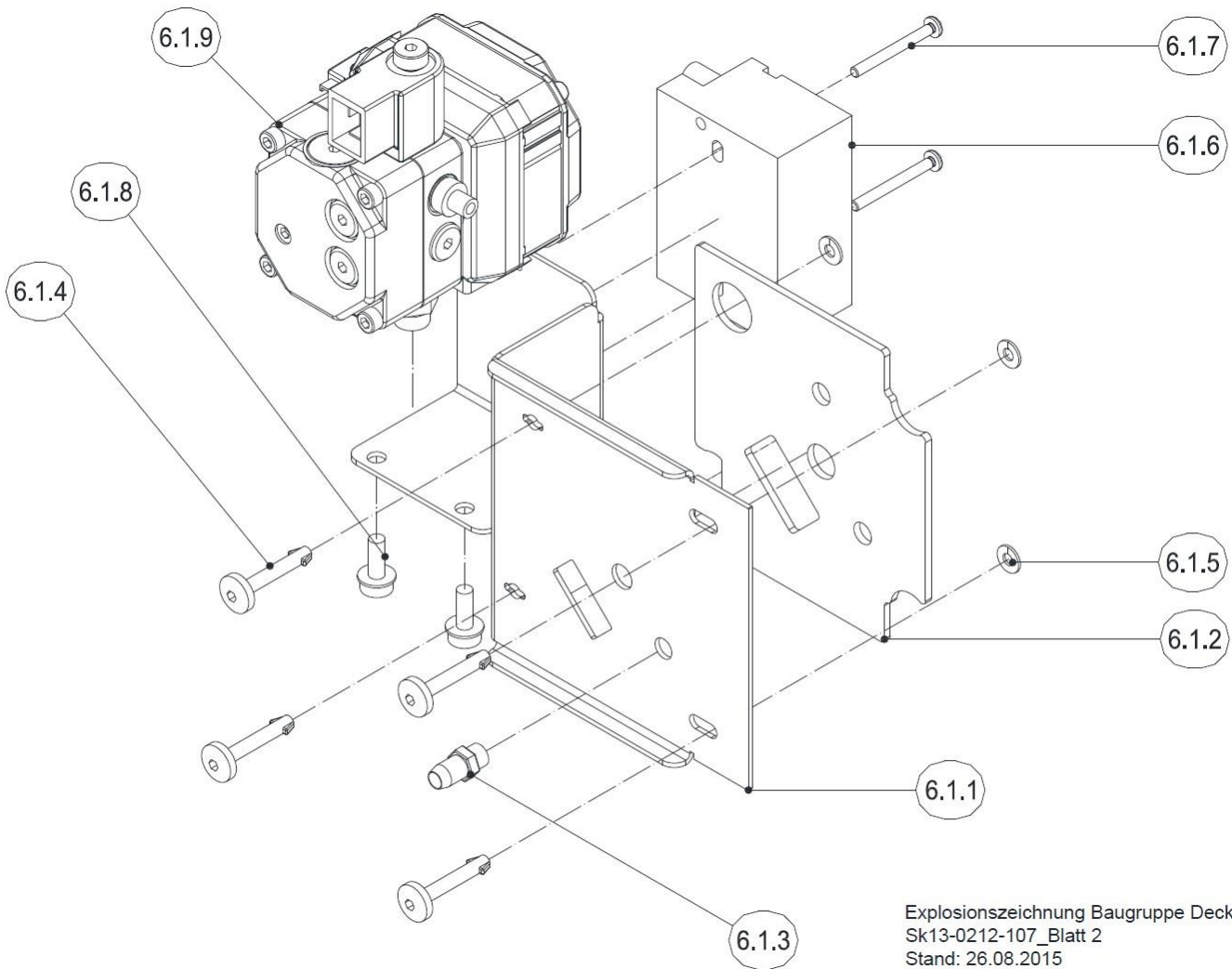

Explosionszeichnung Baugruppe Deckel
Sk13-0212-107_Blatt 2
Stand: 26.08.2015

Pos.	RM/RZ 1.0 EG/EUG									Beschreibung	Sach-Nr.	Preis € pro Stck.
	RM/RZ 1.0 EG/EUG	RM/RZ 1.1 EG/EUG	RM/RZ 1.2 EG/EUG	RM/RZ 1.3 EG/EUG	RM/RZ 1.4 EG/EUG	RM/RZ 1.5 EG/EUG	RM/RZ 1.6 EG/EUG	RM/RZ 1.7 EG/EUG	RM/RZ 1.8 EG/EUG			
6.1.1	1	1	1	1	1	1	1	1	1	Gehäusedeckel B&P	95.21112-0101	22,60
6.1.2	1	1	1	1	1	1	1	1	1	Dichtung Gehäusedeckel	95.22287-0110	5,60
6.1.3	1	1	1	1	1	1	1	1	1	Druckmessnippel R 1/8; Messing	95.37100-0006	5,30
6.1.4	4	4	4	4	4	4	4	4	4	Verschlusszapfen ALCOA 5x38 mm, Zinn, mit Ausgleichsscheibe	95.21189-0040	3,75
6.1.5	4	4	4	4	4	4	4	4	4	Haltescheibe für Verschlusszapfen ALCOA	95.21189-0041	0,20
6.1.6	1	1	1	1	1	1	1	1	1	Zündtransformator EBI 4, Danfoss, elektronisch	95.95272-0024	66,55
6.1.7	2	2	2	2	2	2	2	2	2	Linsen-Schraube m. Kreuzschlitz M4x40,	95.99194-2440	0,80
6.1.8	2	2	2	2	2	2	2	2	2	Zylinderschraube m. Flansch M6x16, BN 1392, Innensechskant, A3B	95.99194-0007	1,45
6.1.9	-	-	-	-	-	-	-	-	-	Baugruppe Pumpe	s. separate Aufstellung	

Pumpe

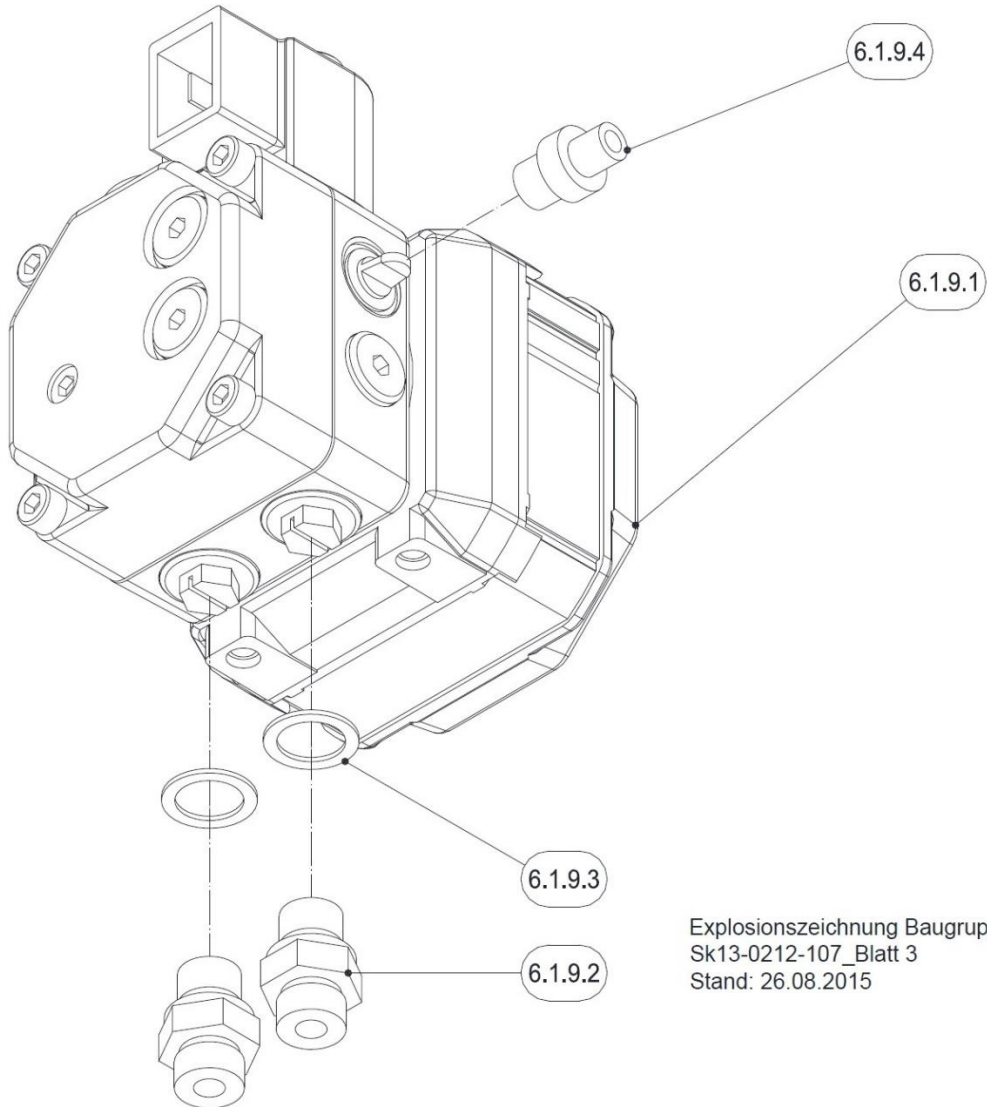

Explosionszeichnung Baugruppe Pumpe
Sk13-0212-107_Blatt 3
Stand: 26.08.2015

Pos.	RM/RZ 1.0 EG/EUG	RM/RZ 1.1 EG/EUG	RM/RZ 1.2 EG/EUG	RM/RZ 1.3 EG/EUG	RM/RZ 1.4 EG/EUG	RM/RZ 1.5 EG/EUG	RM/RZ 1.6 EG/EUG	RM/RZ 1.7 EG/EUG	RM/RZ 1.8 EG/EUG	Beschreibung	Sach-Nr.	Preis € pro Stck.
6.1.9.1	1	1	1	1	1	1	1	1	1	1-Stufige Motor-Ölpumpenkombination, Danfoss BFPM 21 mit Blende	95.91100-0071	253,95
6.1.9.2	2	2	2	2	2	2	2	2	2	Doppelnippel; Rp ¼ x M12, für Ölschlauch	95.99385-0072	2,75
6.1.9.3	2	2	2	2	2	2	2	2	2	Dichtring 13x18; Cu	95.99187-0001	1,45
6.1.9.4	1	1	1	1	1	1	1	1	1	Gerade Einschraub-Verschraubung Rp 1/8, 4 mm (nur Körper)	95.99385-0050	10,50

Mischsystem

(1 : 2)

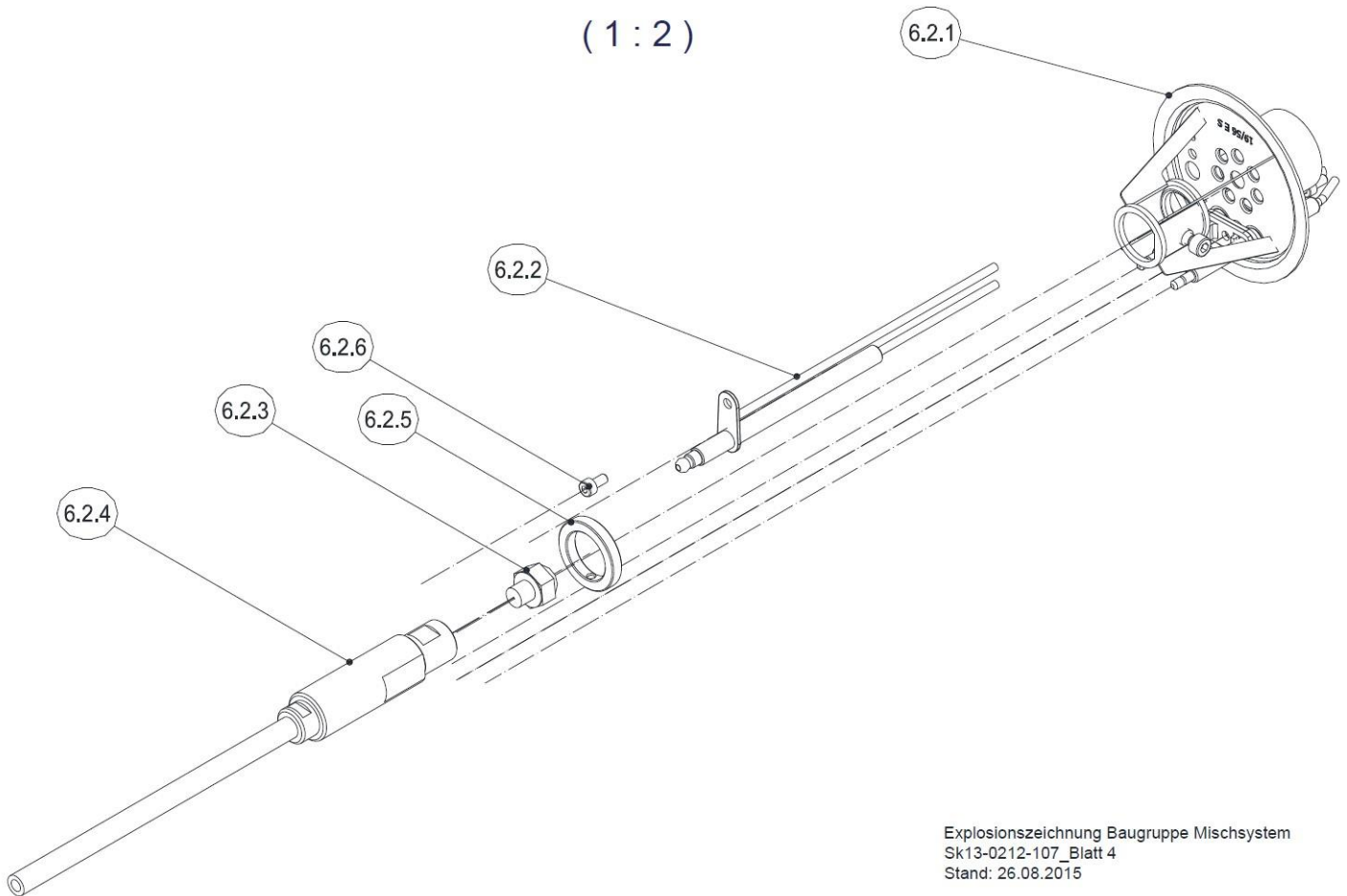

Explosionszeichnung Baugruppe Mischsystem
Sk13-0212-107_Blatt 4
Stand: 26.08.2015

Pos.	RM/RZ 1.0 EG/EUG	RM/RZ 1.1 EG/EUG	RM/RZ 1.2 EG/EUG	RM/RZ 1.3 EG/EUG	RM/RZ 1.4 EG/EUG	RM/RZ 1.5 EG/EUG	RM/RZ 1.6 EG/EUG	RM/RZ 1.7 EG/EUG	RM/RZ 1.8 EG/EUG	Beschreibung	Sach-Nr.	Preis € pro Stck.
6.2.1	1	-	-	-	-	-	-	-	-	Mischsystem kompl. RZ/RM 1.15E S für Ionisationsüberwachung	95.22400-1550	180,25
	-	1	-	-	-	-	-	-	-	Mischsystem kompl. RZ/RM 1.19E S für Ionisationsüberwachung	95.22400-1957	180,25
	-	-	1	-	-	-	-	-	-	Mischsystem kompl. RZ/RM 1.22E S für Ionisationsüberwachung	95.22400-2257	180,25
	-	-	-	1	-	-	-	-	-	Mischsystem kompl. RZ/RM 1.26E S für Ionisationsüberwachung	95.22400-2663	180,25
	-	-	-	-	1	1	-	-	-	Mischsystem kompl. RZ/RM 1.38E S für Ionisationsüberwachung	95.22400-3877	180,25
	-	-	-	-	-	-	1	-	-	Mischsystem kompl. RZ/RM 1.50E S für Ionisationsüberwachung	95.22400-5091	202,95
	-	-	-	-	-	-	-	1	-	Mischsystem kompl. RZ/RM 1.60E S für Ionisationsüberwachung	95.22400-6095	202,95
	-	-	-	-	-	-	-	-	1	Mischsystem kompl. RZ/RM 1.70E S für Ionisationsüberwachung	95.22400-7001	202,95

Pos.	RM/RZ 1.0 EG/EUG	RM/RZ 1.1 EG/EUG	RM/RZ 1.2 EG/EUG	RM/RZ 1.3 EG/EUG	RM/RZ 1.4 EG/EUG	RM/RZ 1.5 EG/EUG	RM/RZ 1.6 EG/EUG	RM/RZ 1.7 EG/EUG	RM/RZ 1.8 EG/EUG	Beschreibung	Sach-Nr.	Preis € pro Stck.
o.A.	2	2	2	-	-	-	-	-	-	Zündelektrode	95.24236-0048	14,40
o.A.	-	-	-	2	2	2	2	2	2	Zündelektrode	95.24236-0049	16,50
6.2.2	1	1	1	1	1	1	1	1	1	Ionisationselektrode, unglasiert, gehärtet	95.24200-1051	43,35
o.A.	1	1	1	1	1	1	1	1	1	Klemmblech für Zündelektroden	95.23760-0019	5,80
6.2.3	1	-	-	-	-	-	-	-	-	Düse 0,25/80Grd MHT, Steinen / MICRO-FLO	95.23117-4709	29,95
	-	1	-	-	-	-	-	-	-	Düse 0,40/80 Grd HT, Steinen/ Twin-Düse	95.23117-4710	19,30
	-	-	1	1	-	-	-	-	-	Düse 0,50/80 Grd HT, Steinen/ Twin-Düse	95.23117-4711	15,05
	-	-	-	-	1	1	-	-	-	Düse 0,75/80 Grd H	95.23117-4505	22,10
	-	-	-	-	-	-	-	1	-	Düse 1,00/80 Grd H	95.23117-4509	22,10
	-	-	-	-	-	-	-	-	1	Düse 1,10/80 Grd H	95.23117-4510	22,10
	-	-	-	-	-	-	-	-	1	Düse 1,25/80 Grd H	95.23117-4512	22,10
6.2.4	1	1	-	-	-	-	-	-	-	Ölvorwärmer Alu Danfoss, 249 mm, 70° PTC	95.23135-0092	93,40
	-	-	1	1	1	1	1	1	1	Ölvorwärmer Alu Danfoss, 249mm; 50° PTC	95.23135-0091	93,40
6.2.5	1	-	-	-	-	-	-	-	-	Justiering mit Madenschraube	95.23199-0024	11,20
o.A.	1	-	-	-	-	-	-	-	-	Einstellstreifen X-Maß RM/RZ 1.0 (65x10x0,1 mm)	95.21160-0073	0,20
6.2.5	1	1	1	1	1	1	1	1	1	Zylinderschraube mit Innensechskant M4x8, ISO 4762, 8.8 A3C	95.99194-0408	1,65

RZ 2

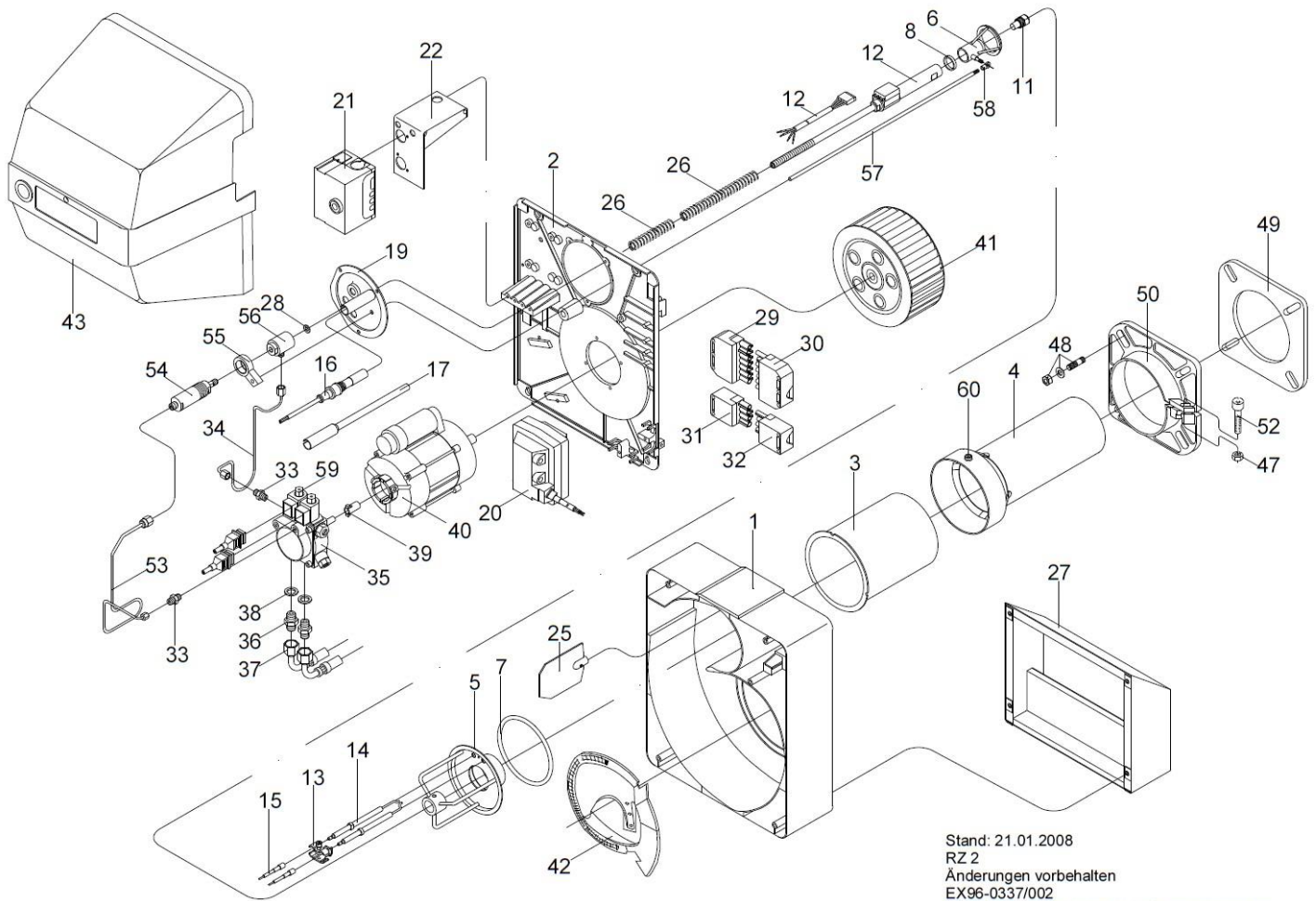

Stand: 21.01.2008
 RZ 2
 Änderungen vorbehalten
 EX96-0337/002
 Dateiname: EX96-0337-002_Stand210108.dwg

Pos.	RZ 2.6 -0336						RZ 2.7 -0337						RZ 2.8 -0338						RZ 2.9 -0339						RZ 2.10 -0340						RZ 2.11 -0341						Beschreibung	Sach-Nr.	Preis € pro Stk.
	1	2	3	4	5	6	1	2	3	4	5	6	1	2	3	4	5	6	1	2	3	4	5	6	1	2	3	4	5	6									
1	1	1	1	1	1	1	1	1	1	1	1	1	1	1	1	1	1	1	1	1	1	1	1	1	1	1	1	1	1	1	Brennergehäuse	95.21110-1002	136,20						
2	1	1	1	1	1	1	1	1	1	1	1	1	1	1	1	1	1	1	1	1	1	1	1	1	1	1	1	1	1	1	Gehäusedeckel	95.21112-1001	85,50						
3	1	-	-	-	-	-	-	-	-	-	-	-	-	-	-	-	-	-	-	-	-	-	-	-	-	-	-	-	-	-	Stützrohr	95.22240-0141	70,70						
3	-	1	1	1	1	1	-	-	-	-	-	-	-	-	-	-	-	-	-	-	-	-	-	-	-	-	-	-	-	-	Stützrohr	95.22240-0169	97,50						
4	1	-	-	-	-	-	-	-	-	-	-	-	-	-	-	-	-	-	-	-	-	-	-	-	-	-	-	-	-	-	Brennerrohr RZ 2.6, Ø 88 mm	95.22240-1006	n.V.*						
4	-	1	-	-	-	-	-	-	-	-	-	-	-	-	-	-	-	-	-	-	-	-	-	-	-	-	-	-	-	-	Brennerrohr Keramik RZ 2.7 S	95.22240-1022	613,60						
4	-	1	-	-	-	-	-	-	-	-	-	-	-	-	-	-	-	-	-	-	-	-	-	-	-	-	-	-	-	-	Brennerrohr 220x94, RZ 2.7 S, beschichtet	95.22240-1040	506,85						
4	-	-	1	-	-	-	-	-	-	-	-	-	-	-	-	-	-	-	-	-	-	-	-	-	-	-	-	-	-	-	Brennerrohr 235x108 RZ 2.8 S, beschichtet	95.22240-1041	610,50						
4	-	-	1	1	-	-	-	-	-	-	-	-	-	-	-	-	-	-	-	-	-	-	-	-	-	-	-	-	-	-	Brennerrohr Keramik RZ 2.8/2.9 S	95.22240-1023	693,40						
4	-	-	-	1	-	-	-	-	-	-	-	-	-	-	-	-	-	-	-	-	-	-	-	-	-	-	-	-	-	-	Brennerrohr 250x112 RZ 2.9 S, beschichtet	95.22240-1042	589,75						
4	-	-	-	-	1	1	-	-	-	-	-	-	-	-	-	-	-	-	-	-	-	-	-	-	-	-	-	-	-	-	Brennerrohr 300x125 RZ 2.10/11 S, beschichtet	95.22240-1031	670,60						
5	1	-	-	-	-	-	-	-	-	-	-	-	-	-	-	-	-	-	-	-	-	-	-	-	-	-	-	-	-	-	Mischsystem RZ 2.6 S	95.22200-1016	200,65						

Pos.	RZ 2.6 -0336	RZ 2.7 -0337	RZ 2.8 -0338	RZ 2.9 -0339	RZ 2.10 -0340	RZ 2.11 -0341	Beschreibung	Sach-Nr.	Preis € pro Stk.
5	-	1	-	-	-	-	Mischsystem RZ 2.7 S, inkl. Zündelektrodenhalter u. Schraube	95.22200-1027	233,60
5	-	-	1	-	-	-	Mischsystem RZ 2.8 S, inkl. Zündelektrodenhalter u. Schraube	95.22200-1028	233,60
5	-	-	-	1	-	-	Mischsystem RZ 2.9 S, inkl. Zündelektrodenhalter u. Schraube	95.22200-1029	233,60
5	-	-	-	-	1	-	Mischsystem RZ 2.10 S, inkl. Zündelektrodenhalter u. Schraube	95.22200-1030	233,60
5	-	-	-	-	-	1	Mischsystem RZ 2.11 S, inkl. Zündelektrodenhalter u. Schraube	95.22200-1031	233,60
6	1	-	-	-	-	-	Schiebeblende für Gelenkkopf	95.22246-1034	75,60
6	-	1	-	-	-	-	Schiebeblende für Gelenkkopf	95.22246-1035	78,90
6	-	-	1	-	-	-	Schiebeblende für Gelenkkopf	95.22246-1036	77,55
6	-	-	-	1	-	-	Schiebeblende für Gelenkkopf	95.22246-1037	77,55
6	-	-	-	-	1	-	Schiebeblende für Gelenkkopf	95.22246-1038	89,65
6	-	-	-	-	-	1	Schiebeblende für Gelenkkopf	95.22246-1039	89,65
7	1	1	1	1	1	1	Rundschnurring	95.22287-1007	20,50
8	-	1	1	-	-	-	Distanzring 4,0 mm	95.23199-0007	3,65
8	1	-	-	1	1	1	Distanzring 5,4 mm	95.23199-0017	3,65
11	1	1	-	-	-	-	Düse 1,10/80 Grd S	95.23117-6510	22,10
11	-	1	-	-	-	-	Düse 1,35/80 Grd S	95.23117-6513	22,10
11	-	1	1	-	-	-	Düse 1,50/80 Grd S	95.23117-6514	22,10
11	-	-	1	-	-	-	Düse 1,75/80 Grd S	95.23117-6516	22,10
11	-	-	1	1	-	-	Düse 2,00/80 Grd S	95.23117-6518	22,10
11	-	-	-	1	-	-	Düse 2,25/80 Grd S	95.23117-6519	22,10
11	-	-	-	-	1	-	Düse 2,50/80 Grd S	95.23117-6520	22,10
11	-	-	-	-	1	-	Düse 2,75/80 Grd S	95.23117-6521	22,10
11	-	-	-	-	-	1	Düse 3,00/80 Grd S	95.23117-6522	22,10
11	-	-	-	-	-	1	Düse 3,50/80 Grd S	95.23117-6523	22,10
12	1	-	-	-	-	-	Ölvorwärmer	95.23135-0048	268,25
12	-	1	1	1	1	1	Ölvorwärmer Danfoss 030n-2006; 340 mm, mit Kabel	95.23135-0055	190,85
13	1	1	1	1	1	1	Umbausatz Zündelektroden-Halter	95.90100-1004	13,85
14	2	-	-	-	-	-	Zündelektrode (links und rechts)	95.24236-0048	14,40
14	-	2	-	-	-	-	Zündelektrode	95.24236-0049	16,50
14	-	-	2	2	2	2	Zündelektrode	95.24236-0040	20,65
15	2	2	2	2	2	2	Zündkabel mit Stecker	95.24200-1014	11,30
16	1	1	1	1	1	1	Lichtfühler QRC 1A1, Einzeladern, 3-adrig	95.95214-0001	154,45
17	1	-	-	-	-	-	Halterohr	95.21144-1004	n.V.*
19	1	-	-	-	-	-	Flanschdeckel (Satronic)	95.21112-0039	17,10
19	-	1	1	1	1	1	Flanschdeckel	95.21112-1014	39,85
20	1	1	1	1	1	1	Zündtrafo 12/20 CM mit Kabel, Fida	95.95272-0019	105,70
21	1	1	1	1	1	1	Ölfeuerungsautomat LOA 24	95.95249-0025	113,00
21	1	1	1	1	1	1	Ölfeuerungsautomat LMO 44.255 WLE	95.95249-0051	335,00
22	1	1	1	1	1	1	Konsole für Ölfeuerungsautomat	95.21160-1057	19,95

Pos.	RZ 2.6 -0336	RZ 2.7 -0337	RZ 2.8 -0338	RZ 2.9 -0339	RZ 2.10 -0340	RZ 2.11 -0341	Beschreibung	Sach-Nr.	Preis € pro Stk.
25	1	1	1	1	1	1	Luftklappe RE/RZ 2	95.21118-1009	14,70
26	-	1	1	1	1	1	Druckfeder	95.23171-0008	4,15
26	-	1	1	1	1	1	Druckfeder	95.23171-0005	2,90
26	1	-	-	-	-	-	Druckfeder F5	95.23171-1001	n.V.*
27	1	1	1	1	1	1	Ansaugschalldämpfer kompl.	95.21116-1003	134,80
28	1	1	1	1	1	1	Dichtkantenring	95.23199-0011	4,05
29	1	1	1	1	1	1	Buchse mit Kabel, 7-polig	95.24200-1008	29,75
30	1	1	1	1	1	1	Gegenstecker (Kessel)	95.95216-0002	15,35
31	1	1	1	1	1	1	Buchse mit Kabel, 4-polig	95.24200-1010	20,75
32	1	1	1	1	1	1	Steckerteil; grün, kompl.	95.95112-0040	8,65
33	2	2	2	2	2	2	Ger. Ein-Verschraubung Rp 1/8	95.99385-0050	10,50
34	1	1	1	1	1	1	Ölrohr zur Düse	95.23144-1029	27,65
35	1	1	1	1	1	1	Ölpumpe AT 3/55D	95.91100-0050	268,45
36	2	2	2	2	2	2	Doppelnippel, Rp ¼ x 3/8	95.99385-0116	3,65
37	1	1	1	1	1	1	Ölschlauch 2 x 3/8" ÜWM 90° Bogen 1500 lg NW 6 schwarz/grün (VL)	95.95213-0033	19,75
37	1	1	1	1	1	1	Ölschlauch 2 x 3/8" ÜWM 90° Bogen 1500 lg NW 6 schwarz/ rot (RL)	95.91149-0031	19,75
38	2	2	2	2	2	2	Dichtring 13x18, Cu	95.99187-0001	1,45
39	1	1	1	1	1	1	Kupplungsstück 1-flächig	95.26233-0019	2,40
39	1	1	1	1	1	1	Kupplungsstück 2-flächig	95.26233-0027	2,75
40	1	1	1	1	1	1	E-Motor mit Kondensator, 240 W	95.95262-0011	219,75
40	1	1	1	1	1	1	Kondensator 8 müF	95.95276-0008	81,30
41	1	1	1	1	1	1	Gebläserad, 160 x 69 mm	95.26229-0030	44,25
42	1	1	1	1	1	1	Luftteinlaufdüse	95.21117-1007	39,85
43	1	1	1	1	1	1	Brennerhaube RE/DZ2, saphirblau	95.21111-1001	153,55
44	1	1	1	1	1	1	Distanzstück für Haube	95.21199-1003	10,80
47	1	1	1	1	1	1	Sechskantmutter, M8		s. Pos. 48
48	1	1	1	1	1	1	Satz Brennerbefestigung	95.90100-1001	3,75
49	1	1	1	1	1	1	Brennerkopfdichtung	95.22287-1005	7,65
50	1	1	1	1	1	1	Klemmflansch RE/RZ/DZ/GZ 2	95.22232-1001	32,50
52	1	1	1	1	1	1	Zylinderschraube, M8x25		s. Pos. 48
53	1	1	1	1	1	1	Ölrohr Hydraulik	95.23144-1028	32,20
54	1	1	1	1	1	1	Hydraulikzylinder RZ 2	95.28100-1001	118,90
55	1	1	1	1	1	1	Verstellhebel RZ 2	95.23174-1001	19,25
56	1	1	1	1	1	1	Ölanschluss-Stück	95.23199-1002	15,50
57	1	-	-	-	-	-	Zugstange für Gelenkkopf	95.22276-1004	9,45
57	-	1	1	1	1	1	Zugstange für Gelenkkopf	95.22276-1005	10,20
58	1	1	1	1	1	1	Gelenkkopf RZ 2-3	95.22275-3001	28,10
59	1	1	1	1	1	1	Magnetventil-Spule, Suntec	95.95277-0004	74,65
59	1	1	1	1	1	1	Magnetventil, Suntec	95.95277-0029	154,65
60	1	1	1	1	1	1	Gewindestift, M8x6, warmfest	95.99195-0044	23,25
70	1	-	-	-	-	-	Umbausatz Schiebeblende	95.90100-1006	n.V.*

Pos.	RZ 2.6 -0336	RZ 2.7 -0337	RZ 2.8 -0338	RZ 2.9 -0339	RZ 2.10 -0340	RZ 2.11 -0341	Beschreibung	Sach-Nr.	Preis € pro Stk.
70	-	1	-	-	-	-	Umbausatz Schiebeblende	95.90100-1007	n.V.*
70	-	-	1	-	-	-	Umbausatz Schiebeblende	95.90100-1008	n.V.*
70	-	-	-	1	-	-	Umbausatz Schiebeblende	95.90100-1009	n.V.*
70	-	-	-	-	1	-	Umbausatz Schiebeblende	95.90100-1010	n.V.*
70	-	-	-	-	-	1	Umbausatz Schiebeblende	95.90100-1011	n.V.*
o.A	1	1	1	1	1	1	Klemmblech für Silberschlauch	95.21160-0019	1,55
o.A	1	1	1	1	1	1	Adaptersockel KF 8885	95.95215-0085	278,80
o.A	1	1	1	1	1	1	Druckmessnippel Rp 1/8; Messing	95.37100-0006	5,30
o.A	1	1	1	1	1		Auslesekopf f. LMO,LMG,DKO.... mit Funkmodul	95.95215-0088	1223,05

RZ 3

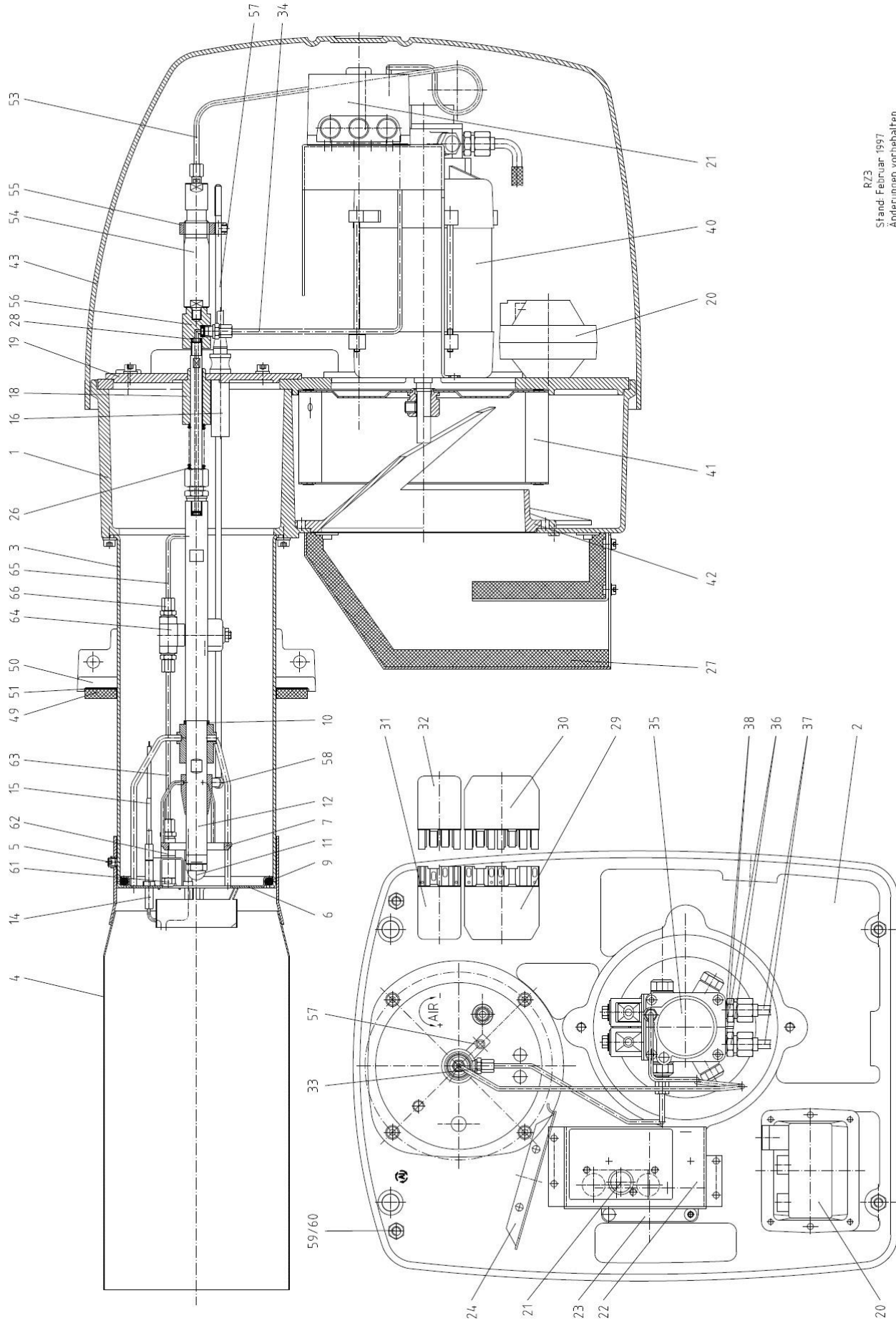

RZ3
Stand: Februar 1997
Änderungen vorbehalten
EX00-35007/008

Pos.	RZ 3.0-3500	RZ 3.1-3510	RZ 3.2-3520	RZ 3.3-3530	Beschreibung	Sach-Nr.	Preis € pro Stk.
1	1	1	1	1	Brennergehäuse	95.21110-3004	1957,95
2	1	1	1	1	Gehäusedeckel	95.21112-3013	391,05
3	1	1	1	1	Stützrohr	95.22240-3039	253,60
4	1	1	1	-	Brennerrohr RZ 3.0-2 S, 162 mm, beschichtet	95.22240-3050	745,25
4	1	1	1	-	Brennerrohr RZ 3.0 - 2, 162 mm,	95.22240-3044	736,85
4	-	-	-	1	Brennerrohr RZ 3.3 , 175 mm,	95.22240-3045	1035,45
4	-	-	-	1	Brennerrohr RZ 3.3 S, 175 mm, beschichtet	95.22240-3051	1211,65
4	-	-	1	1	Innenrohr RZ3.3, L=140, Di=140	95.22240-3046	n.V.*
5	2	2	2	2	Gewindestift, M 8x6, warmfest	95.99195-0044	23,25
6	1	-	-	-	Mischsystem RZ 3.0 S	95.22200-3015	293,65
6	-	1	-	-	Mischsystem RZ 3.1 S	95.22200-3016	293,65
6	-	-	1	-	Mischsystem RZ 3.2 S	95.22200-3017	293,65
6	-	-	-	1	Mischsystem RZ 3.3 S	95.22200-3018	293,65
6	1	-	-	-	Mischsystem RZ 3.0 (G515)	95.22200-3013	291,20
6	-	1	-	-	Mischsystem RZ 3.1 (G515)	95.22200-3014	273,45
7	1	-	-	-	Schiebeblende, Di = 45 mm, RZ 3.0	95.22246-3011	101,40
7	-	1	-	-	Schiebeblende, Di = 49 mm, RZ 3.1	95.22246-3012	101,40
7	-	-	1	-	Schiebeblende, Di = 54 mm, RZ 3.2	95.22246-3013	101,40
7	-	-	-	1	Schiebeblende, Di = 59 mm, RZ 3.3	95.22246-3014	101,40
9	1	1	1	1	Rundschnurring	95.22287-3012	31,90
10	1	1	1	1	Distanzring 3,0 mm	95.23199-0009	3,65
11	1	-	-	-	Düse 3,00/80 Grd S; Gph	95.23117-6522	22,10
11	-	1	-	-	Düse 3,50/80 Grd S; Gph	95.23117-6523	22,10
11	-	-	1	-	Düse 4,00/80 Grd S; Gph	95.23117-6524	22,10
11	-	-	-	1	Düse 5,00/80 Grd S; Gph	95.23117-6526	22,10
12	1	1	1	1	Düsenhalter mit Rohr; RZ 3	95.23135-3004	122,85
13	1	1	1	1	Elektrodenklemmblech	95.23760-0016	3,75
14	2	2	2	2	Zünderlektrode, links u. rechts ab BJ 08/97	95.24236-3007	11,95
14	2	2	2	2	Zünderlektrode, RZ 3; bis BJ 08/97	95.24236-3005	11,95
o.A.	2	2	2	2	Zylinderschraube; M3x8 (für Zünderlektrode)	95.99194-0308	23,35
15	2	2	2	2	Zündkabel mit Stecker	95.24200-3005	15,45
16	1	1	1	1	Lichtfühler QRC 1A1.103C27	95.95214-0047	190,85
18	1	1	1	1	Distanzbuchse RZ 3	95.21199-3008	12,85
19	1	1	1	1	Flanschdeckel	95.21112-3014	n.V.*
20	1	1	1	1	Zündtrafo 12/20 CM mit Kabel, Fida	95.95272-0019	105,70
21	1	1	1	1	Ölfeuerungsautomat LOA 44	95.95249-0023	n.V.*
21	1	1	1	1	Ölfeuerungsautomat LMO 44.255 WLE	95.95249-0051	335,00
22	1	1	1	1	Konsole Ölfeuerungsautomat	95.21160-3024	n.V.*
23	1	1	1	1	Stellmotor LKS 130 [bis BJ 07.1998]	95.95263-0006	372,10
23	1	1	1	1	Stellmotor LKS120-20 [ab BJ 08.1998]	95.95263-0009	371,10
24	1	1	1	-	Luftführungsblech	95.21160-3036	16,10
24	-	-	-	1	Luftführungsblech RZ 3.3	95.21160-3039	16,10
25	1	1	1	-	Luftklappe	95.21118-3003	31,90
25	-	-	-	1	Luftklappe	95.21118-3004	n.V.*

Pos.	RZ 3.0-3500	RZ 3.1-3510	RZ 3.2-3520	RZ 3.3-3530	Beschreibung	Sach-Nr.	Preis € pro Stk.
26	1	1	1	1	Druckfeder	95.23171-0005	2,90
27	1	1	1	1	Schalldämpfer kompl.	95.21116-3003	205,70
28	1	1	1	1	Dichtkantenring	95.23199-0011	4,05
29	1	1	1	1	Buchse mit Kabel 7-polig	95.24200-3007	n.V.*
30	1	1	1	1	Gegenstecker (Kessel)	95.95216-0002	15,35
31	1	1	1	1	Buchse 4-polig mit Kabel 2-polig	95.24200-3008	21,50
32	1	1	1	1	Steckerteil, grün, kompl.	95.95112-0040	8,65
33	2	2	2	2	Ger. Ein-Verschraubung Rp 1/8"	95.99385-0050	10,50
34	1	1	1	1	Ölrohr RZ 3	95.23144-3011	29,75
35	1	1	1	1	Ölpumpe AT 3/65D	95.91100-0054	361,75
36	2	2	2	2	Doppelnippel; Rp 1/4"x3/8"	95.99385-0116	3,65
37	1	1	1	1	Ölschlauch 2 x 3/8" ÜWM 90° Bogen 1500 lg NW 8 rot (VL)	95.91149-0030	22,10
37	1	1	1	1	Ölschlauch 2 x 3/8" ÜWM 90° Bogen 1500 lg NW 8 schwarz (RL)	95.91149-0047	22,10
38	2	2	2	2	Dichtring 13x18; Cu	95.99187-0001	1,45
39	1	1	1	1	Kupplungsstück 1-flächig	95.26233-0029	4,80
40	1	1	1	1	E-Motor mit Kondensator; 600 W	95.95262-0021	579,45
41	1	1	1	1	Gebälserad; 220x82 mm	95.26229-3002	97,50
42	1	1	1	1	Luftteinlaufdüse	95.21117-3003	54,30
43	1	1	1	1	Brennerhaube	95.21111-3013	185,55
44	2	2	2	2	Sicherungsscheibe	95.21189-0002	1,10
45	2	2	2	2	Verschlusszapfen	95.21189-0003	3,50
47	2	2	2	2	Sechskantmutter; M 10		s. Pos. 48
48	1	1	1	1	Satz Brennerbefestigung, bestehend aus: 4xSchraube 10x30, 4xMutter M10, 4xUnterlegscheibe	95.90100-3001	4,60
49	1	1	1	1	Brennerkopfdichtung	95.22287-3010	37,60
50	1	1	1	1	Klemmflansch-Satz	95.22232-3003	n.V.*
50	1	1	1	1	Klemmflansch-Satz	95.22232-3005	115,05
51	1	1	1	1	Stützrohrdichtung	95.22287-3013	13,15
52	2	2	2	2	Zylinderschraube; M 10x30		s. Pos. 48
53	1	1	1	1	Ölrohr für Hydraulik RZ 3	95.23144-3012	29,75
54	1	1	1	1	Hydraulikzylinder [ab 1997]	95.28100-3002	116,10
55	1	1	1	1	Verstellhebel RZ 2/RZ 3	95.23174-1001	19,25
56	1	1	1	1	Ölanschluss-Stück	95.23199-1002	15,50
57	1	1	1	1	Zugstange mit Gewinde	95.22276-3001	15,80
58	1	1	1	1	Gelenkkopf RZ 2-3	95.22275-3001	28,10
59	4	4	4	4	Gewindestift; M 6x25	95.99195-0825	n.V.*
60	4	4	4	4	Sechskantmutter; M8	95.99196-0096	n.V.*
61	1	1	1	1	Zünddüse M 10; 1,00/60 Grd; S	95.23117-6109	62,90
62	1	1	1	1	Zünddüsenhalter RZ 3	95.23135-3003	16,80
63	1	1	1	1	Ölrohr zur Zünddüse RZ 3	95.23144-3013	13,95
64	1	1	1	1	Magnetventil SV 01	95.95277-0031	180,35
65	1	1	1	1	Ölrohr zum Magnetventil RZ 3	95.23144-3014	15,35
66	4	4	4	4	Ger. Ein-Verschraubung Rp 1/8"	95.99385-0087	6,55

Pos.	RZ 3.0-3500	RZ 3.1-3510	RZ 3.2-3520	RZ 3.3-3530	Beschreibung	Sach-Nr.	Preis € pro Stk.
70	1	1	1	1	Magnetventil-Spule; Suntec	95.95277-0004	74,65
70	1	1	1	1	Magnetventil; Suntec	95.95277-0029	154,65
o.A.	1	1	1	1	Adaptersockel KF 8885	95.95215-0085	278,80
o.A.	1	1	1	1	Druckmessnippel Rp 1/8"	95.37100-0006	5,30
o.A.	1	1	1	1	Auslesekopf für LMO, LMG, DKO... mit Funkmodul	95.95215-0088	1223,05

Wartungssets DE 100 / DE 110

Beschreibung	Sach-Nr.	Preis € pro Stück
Wartungsset DE 100 15-24 kW Bestehend aus: 1 x Düse 0,40/ 45 Grd S, Danfoss 1 x Düse 0,50/ 45 Grd S, Danfoss 1 x Düse 0,55/ 45 Grd S, Danfoss 1 x Zündelektrodenblock, 25x40x32 mm 1 x Kupplungsstück 1-flächig schwarz 1 x Kupplungsstück 1-flächig weiß	95.90100-0140	51,60
Wartungsset DE 110 55-85 kW Bestehend aus: 1 x Düse 1,50/ 60 Grd S, Danfoss 1 x Düse 1,35/ 60 Grd S, Danfoss 1 x Düse 1,75/ 60 Grd S, Danfoss 1 x Düse 2,00/ 60 Grd S 1 x Zündelektrodenblock, 25x40x32 mm 1 x Kupplungsstück 1-flächig schwarz 1 x Kupplungsstück 1-flächig weiß	95.90100-0141	67,15
Ergänzung zum Wartungsset DE-Brenner Bestehend aus: 1 x Filterpatrone mit O-Ring, BFP 21; Danfoss 1 x Filtereinsatz Siku mit O ring 2 x Zündkabel m. Steckerhülse	95.90100-0145	35,05

DE 100 / DE 110

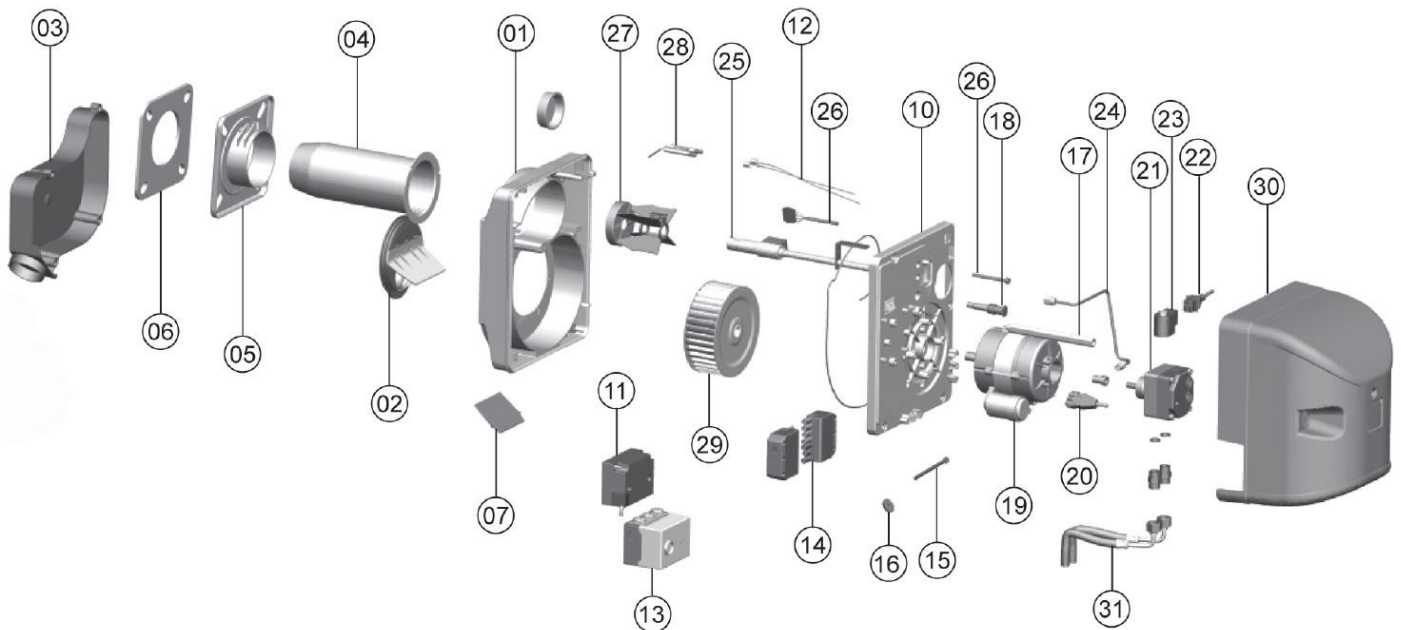

Pos.	DE 100	DE 110	Beschreibung	Sach-Nr.	Preis € pro Stk.
01	1	1	Brennerspiralgehäuse	95.21110-0042	58,60
02	1	-	Lufteinlaufdüse DE 100	95.21117-1000	9,45
	-	1	Lufteinlaufdüse DE 110	95.21117-1001	31,50
03	1	-	Luftkasten 100, geschlossen	95.21118-0000	16,90
	-	1	Luftkasten 110, mit Bohrungen	95.21118-0001	27,15
04	1	-	Flammrohr DE 100	95.32040-0040	31,00
	-	1	Flammrohr DE 110	95.32040-0039	48,00
05	1	-	Kesselflansch Ø 80 mm, DBGM inkl. Schrauben	95.22232-1003	25,55
	-	1	Kesselflansch Ø 90 mm, DBGM inkl. Schrauben	95.22232-1004	25,55
06	1	-	Flanschdichtung Ø 80 mm	95.22287-0048	3,65
	-	1	Flanschdichtung Ø 90 mm	95.22287-0049	5,80
07	1	1	Luftklappe Kunststoff	95.21118-0028	2,45
10	1	1	Brennergehäusedeckel	95.21112-0080	48,85
11	1	1	Zündtransformator Danfoss EBI 4	95.95272-0026	52,35
12	2	2	Zündkabel Carboniumfaser 370x5,2 mm	95.24200-0069	5,20
13	1	1	Ölfeuerungsautomat LMO 14.111	95.95249-0004	133,45
o.A.	1	1	Kabelhalter AGK 66 f. LOA/LGB/LMO	95.95215-0017	3,30
	1	1	Socket AGK 11	95.95215-0019	14,70
14	1	1	Buchse mit Kabel, 7-polig	95.24200-0064	7,75
	1	1	Stecker 7-polig	95.95112-0082	9,00
15	1	1	Luftklappenstellschraube M5x55	95.99194-0556	n.V.*
16	1	1	Rändelmutter M5, DIN 467, verz.	95.99196-0102	1,30
17	1	1	Haubenbolzen	95.21199-0012	8,05
18	1	1	Fotowiderstand L+G QRB QRB1B-A033B40B	95.95214-0014	25,25

Pos.	DE 100	DE 110	Beschreibung	Sach-Nr.	Preis € pro Stk.
	1	1	Flammenfühler QRB4B-B036B40B Siemens	95.95214-0003	40,20
19	1	1	Motor 90 W	95.95262-0008	122,85
o.A.	1	1	Kupplung AEG 51936, einflächig, zweistufig, schwarz	95.26233-0034	0,45
o.A.	1	1	Kupplungsstück 1-flächig, weiß	95.26233-0025	2,20
20	1	1	Motorkabel für Motor 90 W	95.95110-0038	5,40
21	1	1	Heizölpumpe Danfoss BFP 21 L 3	95.91100-0062	100,15
22	1	1	Steckerkabel für Magnetventil, ca. 500 mm lang	95.95110-0062	3,95
23	1	1	Magnetventilspule, Danfoss, für Pumpe BFP 21/52 LN, St.1	95.95277-0066	74,50
o.A.	1	1	Magnetventilkern, Danfoss, für Pumpe BFP 21/52 LN St.1	95.95277-0033	65,30
	1	1	Filterpatrone mit O-Ring, BFP 21, Danfoss	95.91340-0011	32,20
24	1	1	Öldruckleitung	95.23144-0053	11,10
25	1	1	Düsenstock, 255 mm lang, Danfoss	95.23700-3007	118,90
26	1	1	Kabel für Vorwärmer, 450 mm lang	95.95110-0063	7,55
27	1	-	Stauscheibe DE 100, komplett mit Doppelzündelektrode	95.32046-0078	49,95
	-	1	Stauscheibe DE 110	95.22246-0071	55,45
28	1	1	Zündelektrodenblock, 25x40x32 mm	95.24236-0027	13,25
29	1	1	Gebläserad 133x50	95.26229-0031	23,85
30	1	1	Brennerhaube	95.21111-0029	23,95
31	1	1	Ölschlauch 2 x 3/8" ÜWM 90° Bogen 1000 lg NW 6 schwarz/ rot (VL)	95.91149-0029	19,75
	1	1	Ölschlauch 2 x 3/8" ÜWM 90° Bogen 1000 lg NW 6 schwarz/grün (RL)	95.91149-0046	19,75
o.A.	1		Düse 0,40/ 45 Grd S, Danfoss	95.23117-8280	12,85
o.A.	1		Düse 0,50/ 45 Grd S, Danfoss	95.23117-8281	13,35
o.A.	1		Düse 0,55/ 45 Grd S, Danfoss	95.23117-8282	13,35
o.A.	1		Düse 0,60/ 45 Grd S, Danfoss	95.23117-8283	13,80
o.A.	1		Düse 0,75/ 45 Grd S, Danfoss	95.23117-8284	13,80
o.A.	1		Düse 0,85/ 45 Grd S, Danfoss	95.23117-8285	13,80
o.A.	1		Düse 1,00/ 45 Grd S, Danfoss	95.23117-8286	13,80
o.A.	1		Düse 1,10/ 45 Grd S, Danfoss	95.23117-8287	13,80
o.A.	1		Düse 1,25/ 45 Grd S, Danfoss	95.23117-8288	13,80
o.A.		1	Düse 1,35/ 60 Grd S, Danfoss	95.23117-8306	13,35
o.A.		1	Düse 1,50/ 60 Grd S, Danfoss	95.23117-8307	13,35
o.A.		1	Düse 1,75/ 60 Grd S, Danfoss	95.23117-8308	13,35
o.A.		1	Düse 2,00/ 60 Grd S	95.23117-8309	13,35
o.Abb	1	1	Brenner-Adapter-Set	95.28000-0003	133,70

DE 1.1 VH

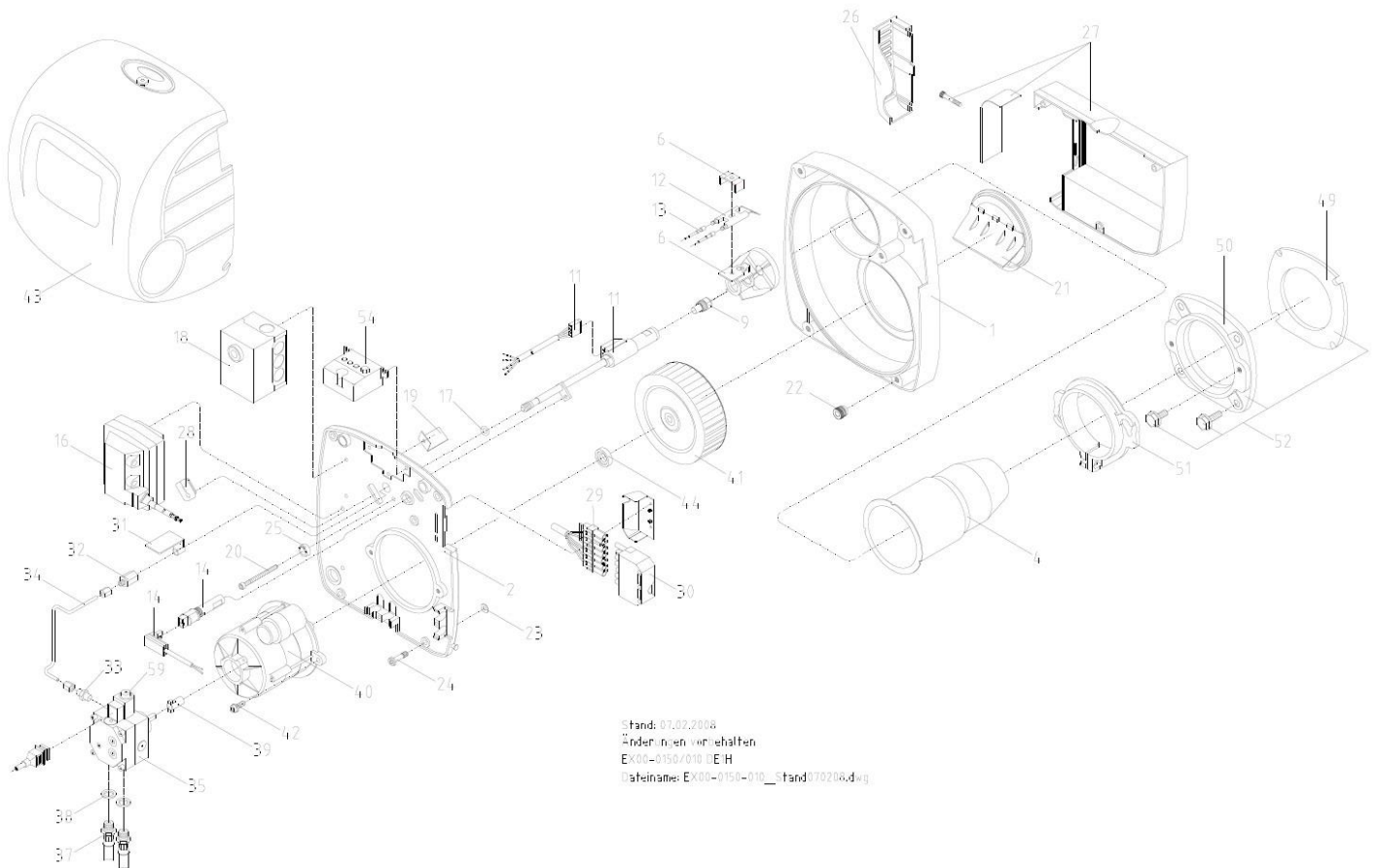

Stand: 07.02.2008
 Änderungen vorbehalten
 EK00-0150/010 DE/H
 Dateiname: EK00-0150-010_Stand070208.dwg

Pos.							Beschreibung	Sach-Nr.	Preis € pro Stk.
	DE 1.1 VH -0730	DE 1.1 VH -0731	DE 1.1 VH -0732	DE 1.1 VH ab BJ 07/19 -1730	DE 1.1 VH ab BJ 07/19 -1731	DE 1.1 VH ab BJ 07/19 -1732			
1	1	1	1	1	1	1	Gehäuse vollst.	95.21110-0071	134,80
2	1	1	1	1	1	1	Gehäusedeckel	95.21112-0062	52,70
4	1	1	1	1	1	1	Brennerrohr	95.22240-0195	81,30
6	1	1	1	1	1	1	Stauscheibe	95.22246-0076	39,85
9	1	-	-	1	-	-	Düse 0,40/60 Grd S (Steinen)	95.23117-6300	22,10
9	-	1	-	-	1	-	Düse 0,50/45 Grd B (Delavan)	95.23117-7201	22,10
9	-	-	1	-	-	1	Düse 0,65/45 Grd B (Delavan)	95.23117-7203	22,10
11	1	1	1	1	1	1	Ölvorwärmer Alu Danfoss, DE 1 VH	95.23135-0085	100,15
12	1	1	1	1	1	1	Zündelektrodenblock	95.34036-0022	15,15
13	1	1	1	1	1	1	Zündkabel 360 mm (DE 1.1 H / DE 1.1 VH)	95.24200-0067	8,35
14	1	1	1	1	1	1	Fotowiderstand (WLE) MZ 770	95.95214-0011	60,90
14	-	-	-	1	1	1	Flammenfühler QRB4B-B036B40B ab BJ 07/19	95.95214-0003	40,20
16	1	1	1	1	1	1	Zündtrafo EBI 4 mit Kabel Danfoss, elektronisch	95.95272-0025	78,85
16	1	1	1	1	1	1	Umbausatz Zündtrafo auf EBI; [ab 09/2011]	95.90100-0066	78,85
17	1	1	1	1	1	1	Dichtkantenring Rp 1/8"	95.23199-0011	4,05
18	-	-	-	1	1	1	Ölfeuerungsautomat LMO 14.111	95.95249-0004	133,45

Pos.	DE 1.1 VH -0730	DE 1.1 VH -0731	DE 1.1 VH -0732	DE 1.1 VH ab BJ 07/19 -1730	DE 1.1 VH ab BJ 07/19 -1731	DE 1.1 VH ab BJ 07/19 -1732	Beschreibung	Sach-Nr.	Preis € pro Stk.
o.A.	-	-	-	1	1	1	Kabelhalter AGK 66 für LOA/LGB/LMO	95.95215-0017	3,30
o.A.	-	-	-	1	1	1	Sockel AGK 11	95.95215-0019	14,70
19	1	1	1	1	1	1	Luftleitwinkel	95.21160-0001	2,65
20	1	1	1	1	1	1	Zylinderschraube DIN 912 12.9 A3CM 5x60	95.99194-0569	5,20
21	1	1	1	1	1	1	Lufteinlaufdüse 36 mm	95.21117-0008	29,45
23	5	5	5	5	5	5	Sicherungsscheibe 6 mm	95.21189-0002	1,10
24	5	5	5	5	5	5	Verschlusszapfen RAPIER 6x23 mm, schwarz	95.21189-0019	2,95
26	1	1	1	1	1	1	Abdeckung für Schalldämpfer bis 5/22	95.21160-0052	3,15
27	1	1	1	1	1	1	Schalldämpfer kompl. ohne Abdeckung	95.21116-0008	n.V.*
	1	1	1	1	1	1	Schalldämpfer kompl. mit Abdeckung	95.21116-0102	34,10
28	1	1	1	1	1	1	Kabeldurchführung	95.95120-0012	5,70
29	1	1	1	1	1	1	Buchse mit Kabel 7-pol., 270 mm	95.24200-0058	17,10
30	1	1	1	1	1	1	Gegenstecker 18 / 7-pol. (Kesselseite)	95.95216-0002	15,35
32	1	1	1	1	1	1	Aufschr. Verschraubung Rp 1/8"	95.23185-0015	13,15
33	1	1	1	1	1	1	Ger. Ein-Verschraubung Rp 1/8	95.99385-0050	10,50
34	1	1	1	1	1	1	Ölrohr klein, EN10305-4 Stahl	95.23144-0062	16,10
35	1	1	1	1	1	1	Ölpumpe BFP 21 L4	95.91100-0045	95,90
37	2	2	2	2	2	2	Silberschlauch Rp 1/4"x1000	95.91149-0028	12,40
38	2	2	2	2	2	2	Dichtring 13x18 CU	95.99187-0001	1,45
39	1	1	1	1	1	1	Kupplungsstück für Motor 2-flächig	95.26233-0027	2,75
40	1	1	1	1	1	1	E-Motor, 90 W	95.95262-0033	164,50
40	1	1	1	1	1	1	Kondensator 4 myF, FHP 90W	95.95276-0014	23,95
o.A.	1	1	1	1	1	1	Netzkabel f. Motor	95.95110-0008	3,95
41	1	1	1	1	1	1	Gebläserad 133x41 mm	95.26229-0010	25,25
42	2	2	2	2	2	2	Zylinderschraube mit Bund M 6x15	95.99194-0007	1,45
43	1	1	1	1	1	1	Brennerhaube kompl.	95.21111-0049	88,10
o.A.	1	1	1	1	1	1	Blende mit Haubenbefestigung	95.21158-0005	14,15
44	1	1	1	1	1	1	Distanzscheibe f. Gebläserad	95.26299-0001	4,40
49	1	1	1	1	1	1	Brennerkopfdichtung	95.22287-0040	6,15
50	1	1	1	1	1	1	Kesselflansch	95.22232-0031	16,90
51	1	1	1	1	1	1	Brennerrohrflansch	95.22232-0032	19,25
52	1	1	1	1	1	1	Kesselflansch kompl.	95.22232-0033	36,80
54	1	1	1	1	1	1	Ersatzset Lampenfeld	95.90100-0054	74,65
59	1	1	1	1	1	1	Magnetventil-Spule; Danfoss, für Pumpe BFP21/52LN	95.95277-0066	74,50
59	1	1	1	1	1	1	Magnetventilkern; Danfoss, für Pumpe BFP 21/52 LN	95.95277-0033	65,30
60	1	1	1	1	1	1	Filterpatrone m. O-Ring	95.91340-0011	32,20
o.A.	1	1	1	1	1	1	Varistor H05V-K; 0,5 mm ² ; schwarz, einseitig	95.95232-0002	8,75
o.A.	1	1	1	1	1	1	Auslesekopf f. LMO, LMG, DKO....	95.95215-0088	1223,05
o.A.	1	1	1	1	1	1	Druckmessnippel Rp 1/8"	95.37100-0006	5,30

DE 1 H

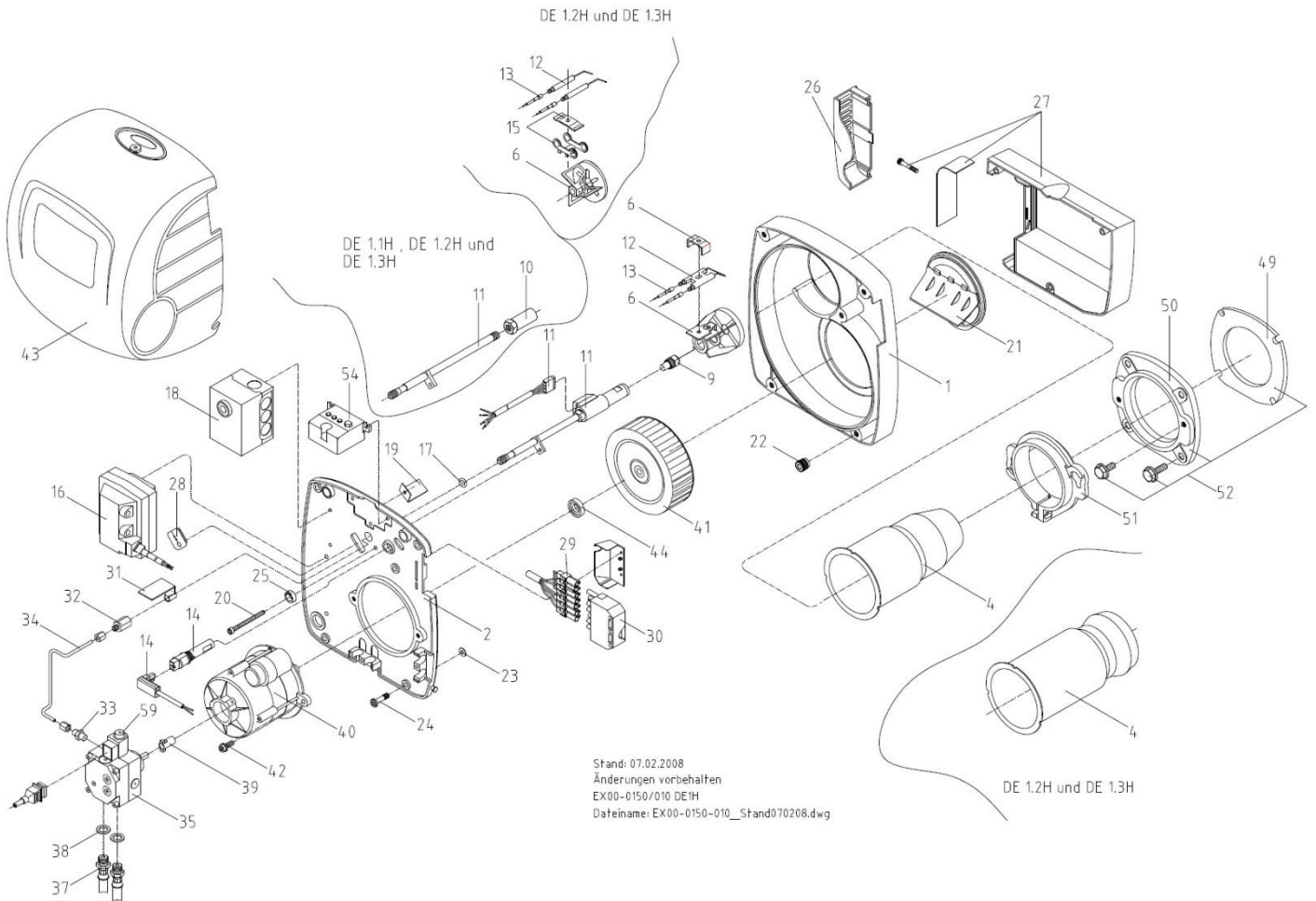

Pos.	DE 1.1 H	DE 1.2 H	DE 1.3 H	Beschreibung	Sach-Nr.	Preis € pro Stück
1	1	1	1	Gehäuse vollst.	95.21110-0071	134,80
2	1	1	-	Gehäusedeckel (DE 1.1 H / DE 1.1 VH / DE 1.2 H)	95.21112-0057	n.V.*
2	1	1	-	Gehäusedeckel (Gr.1) DE 1H, DE 1VH, ab 07/19	95.21112-0062	52,70
2	-	-	1	Gehäusedeckel (DE 1.3 H)	95.21112-0058	n.V.*
2	-	-	1	Gehäusedeckel (Gr.2) DE 1H, DE 1H, ab 07/19	95.21112-0063	59,30
4	1	-	-	Brennerrohr (DE 1.1 H / DE 1.1 VH)	95.22240-0195	81,30
4	-	1	1	Brennerrohr (DE 1.2 H / DE 1.3 H)	95.22240-0196	82,55
6	1	-	-	Stauscheibe (DE 1.1 H / DE 1.1 VH)	95.22246-0076	39,85
6	-	1	1	Stauscheibe 78 BS (DE 1.2 H / DE 1.3 H)	95.22246-0078	38,10
9	1	-	-	Düse 0,40/60 Grd S (Steinen)	95.23117-6300	22,10
9	1	-	-	Düse 0,50/60 Grd S (Steinen)	95.23117-6301	21,80
9	-	1	-	Düse 0,65/60 Grd S (Steinen)	95.23117-6303	21,80
9	-	1	-	Düse 0,75/60 Grd S (Steinen)	95.23117-6305	22,10
9	-	1	-	Düse 1,00/60 Grd S (Steinen)	95.23117-6309	22,10
9	-	1	-	Düse 1,25/60 Grd S (Steinen)	95.23117-6312	22,10
9	-	-	1	Düse 1,50/60 Grd S (Steinen)	95.23117-6314	22,10
9	-	-	1	Düse 1,75/60 Grd S (Steinen)	95.23117-6316	22,10

Pos.	DE 1.1 H	DE 1.2 H	DE 1.3 H	Beschreibung	Sach-Nr.	Preis € pro Stück
10	1	1	-	Düsenhalter m. Rohr DE 1.1/2H	95.23135-0071	27,45
10	-	-	1	Düsenhalter mit Rohr DE 1.3 H	95.23135-0072	24,75
12	1	-	-	Zündelektrodenblock (DE 1.1 H / DE 1.1 VH)	95.34036-0022	15,15
12	-	2	2	Zündelektrode 8x50 mm (DE 1.2 H / DE 1.3 H)	95.24236-0008	10,90
13	1	-	-	Zündkabel 360 mm (DE 1.1 H / DE 1.1 VH)	95.24200-0067	8,35
13	-	1	1	Zündkabel 410 mm (DE 1.2 H / DE 1.3 H)	95.24200-0049	11,10
14	1	1	1	Fotowiderstand (WLE) MZ 770	95.95214-0011	60,90
16	1	1	1	Umbausatz Zündtrafo auf EBI; [ab 09/2011]	95.90100-0066	78,85
16	1	1	1	Zündtrafo EBI 4 mit Kabel Danfoss, elektronisch	95.95272-0025	78,85
17	1	1	1	Dichtkantenring Rp 1/8"	95.23199-0011	4,05
18	1	1	1	Ölfeuerungsautomat DKO 970-N	95.95249-0042	139,70
19	1	1	-	Luftleitwinkel (DE 1.1 H / DE 1.1 VH / DE 1.2 H)	95.21160-0001	2,65
19	-	-	1	Luftleitwinkel (DE 1.3 H)	95.21160-0004	2,95
20	1	1	1	Zylinderschraube DIN 912 12.9 A3CM 5x60	95.99194-0569	5,20
21	1	1	-	Lufteinlaufdüse 35 mm (DE 1.1 H / DE 1.1 VH / DE 1.2 H)	95.21117-0008	29,45
21	-	-	1	Lufteinlaufdüse 55 mm (DE 1.3 H)	95.21117-0005	30,15
23	5	5	5	Sicherungsscheibe 6 mm	95.21189-0002	1,10
24	5	5	-	Verschlusszapfen RAPIER 6x23 mm, schwarz	95.21189-0019	2,95
24	-	-	5	Verschlusszapfen RAPIER 6x43 mm, schwarz	95.21189-0018	3,50
26	1	1	1	Abdeckung für Schalldämpfer	95.21160-0052	3,15
27	1	1	1	Schalldämpfer kompl. ohne Abdeckung	95.21116-0008	n.V.*
	1	1	1	Schalldämpfer kompl. mit Abdeckung	95.21116-0102	34,10
	-	-	1	Schalldämpfer kompl. (nur bei DE 1.3 H-0756)	95.21116-0007	n.V.*
28	1	1	1	Kabeldurchführung	95.95120-0012	5,70
29	1	1	1	Buchse mit Kabel 7-pol., 270 mm	95.24200-0058	17,10
30	1	1	1	Gegenstecker 18 / 7-pol. (Kesselseite)	95.95216-0002	15,35
32	1	1	1	Aufschr. Verschraubung Rp 1/8"	95.23185-0015	13,15
33	1	1	1	Gerade Ein-Verschraubung Rp 1/8, 4 mm	95.99385-0050	10,50
34	1	1	-	Ölrohr klein, EN10305-4 Stahl	95.23144-0060	n.V.*
35	1	1	1	Ölrohr klein, EN10305-4 Stahl	95.23144-0062	16,10
35	1	1	1	Ölpumpe BFP 21 L4	95.91100-0045	95,90
37	2	2	2	Silberschlauch Rp 1/4"x1000	95.91149-0028	12,40
38	2	2	2	Dichtring 13x18 CU	95.99187-0001	1,45
39	1	1	1	Kupplungsstück für Motor 2-flächig	95.26233-0027	2,75
40	1	1	-	E-Motor, 90 W (DE 1.1 H / DE 1.1 VH / DE 1.2 H)	95.95262-0033	164,50
40	1	1	-	Kondensator 4 myF, FHP 90W; [ab 03/2004]	95.95276-0014	23,95
40	1	1	-	Kondensator 4 myF m. Stecker, AEG	95.95276-0003	n.V.*
40	-	-	1	E-Motor 180 W (DE 1.3 H)	95.95262-0024	188,65
40	-	-	1	Kondensator 5 myF, FHP 180W	95.95276-0015	19,95
41	1	1	-	Gebläserad 133x41 mm (DE 1.1 H / DE 1.1 VH / DE 1.2 H)	95.26229-0010	25,25
41	-	-	1	Gebläserad 133x61 mm (DE 1.3 H)	95.26229-0012	30,85
42	2	2	2	Zylinderschraube mit Bund M 6x15	95.99194-0007	1,45
43	1	1	1	Brennerhaube kompl.	95.21111-0049	88,10
o.A.	1	1	1	Blende mit Haubenbefestigung	95.21158-0005	14,15
44	1	1	1	Distanzscheibe f. Gebläserad	95.26299-0001	4,40

Pos.	DE 1.1 H	DE 1.2 H	DE 1.3 H	Beschreibung	Sach-Nr.	Preis € pro Stück
49	1	1	1	Brennerkopfdichtung	95.22287-0040	6,15
50	1	1	1	Kesselflansch	95.22232-0031	16,90
51	1	1	1	Brennerrohrflansch	95.22232-0032	19,25
52	1	1	1	Kesselflansch kompl.	95.22232-0033	36,80
54	1	1	1	Ersatzset Lampenfeld	95.90100-0054	74,65
59	1	1	1	Magnetventil; Suntec, für Pumpe AS 47/AT2-3	95.95277-0029	154,65
59	1	1	1	Magnetventil; Danfoss, für Pumpe BFP21/BFP52LN	95.95277-0012	103,25
59	1	1	1	Magnetventil-Spule; Suntec, für Pumpe AS 47	95.95277-0004	74,65
59	1	1	1	Magnetventil-Spule; Danfoss, für Pumpe BFP21/52LN	95.95277-0066	74,50
59	1	1	1	Magnetventilkern; Danfoss, für Pumpe BFP 21/52 LN	95.95277-0033	65,30
60	1	1	1	Filterpatrone m. O-Ring	95.91340-0011	32,20
o.A.	1	1	1	Varistor H05V-K; 0,5 mm ² ; schwarz, einseitig	95.95232-0002	8,75
o.A.	1	1	1	Auslesekopf f. LMO, LMG, DKO....	95.95215-0088	1223,05
o.A.	1	1	1	Druckmessnippel Rp 1/8"	95.37100-0006	5,30

DE 1.1 V

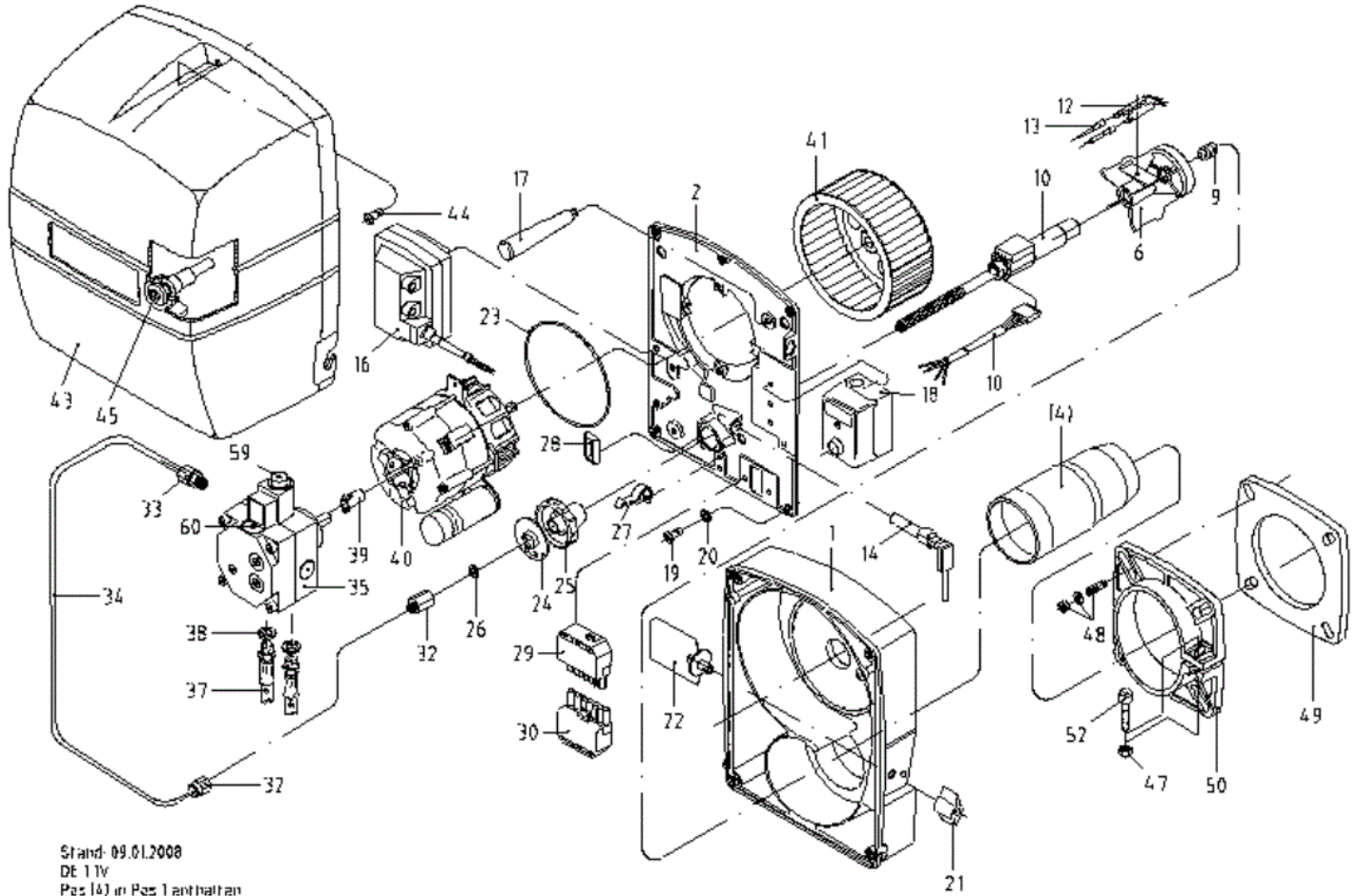

Stand: 09.01.2008
 DE 1.1V
 Pos (4) in Pos 1 anhalten
 Änderungen vorbehalten
 EX98-0430/007
 Dateiname: EX98-0430-007_Stand090108.dwg

Pos.	DE 1.1V-0430	DE 1.1V-0431	DE 1.1V-0432	DE 1.1V-0433	DE 1.1V-0434	Beschreibung	Sach-Nr.	Preis € pro Stück
1	1	1	1	1	1	Gehäuse mit Brennerrohr	95.21110-0059	n.V.*
o.A.	4	4	4	4	4	Einpresshalterung 6 mm	95.21189-0001	5,40
2	1	1	1	1	1	Gehäusedeckel	95.21112-0040	74,95
6	1	1	1	1	1	Stauscheibe mit Elektrodenblock	95.22246-0072	72,75
9	1	-	-	-	-	Düse 0,50/60 Grd S	95.23117-8301	21,75
9	-	1	-	-	-	Düse 0,65/45 Grd B	95.23117-7203	22,10
9	-	-	1	-	-	Düse 0,75/45 Grd B	95.23117-7205	21,80
9	-	-	-	1	-	Düse 0,85/45 Grd B	95.23117-7207	21,80
9	-	-	-	-	1	Düse 1,00/45 Grd B	95.23117-7209	21,80
10	1	1	1	1	1	Ölvorwärmer mit Rohr, DE 1.1V	95.23135-0029	177,05
12	1	1	1	1	1	Zündelektrodenblock	95.24236-0020	13,85
13	2	2	2	2	2	Zündkabel mit Stecker	95.24200-0047	9,45
14	1	1	1	1	1	Fotowiderstand FZ 711 S, rot	95.95214-0008	n.V.*

Pos.						Beschreibung	Sach-Nr.	Preis € pro Stück
	DE 1.1V-0430	DE 1.1V-0431	DE 1.1V-0432	DE 1.1V-0433	DE 1.1V-0434			
14	1	1	1	1	1	Fühlerkabel, 500 mm	95.95110-0016	7,25
14	1	1	1	1	1	Fotowiderstand MZ 770 S einschl. Steckerkabel 500mm	95.95214-0011	60,90
16	1	1	1	1	1	Umbausatz Zündtrafo auf EBI; [ab 09/2011]	95.90100-0066	78,85
17	1	1	1	1	1	Kegelgriff	95.21170-0002	4,40
18	1	1	1	1	1	Ölfeuerungsautomat TF 801.2	95.95249-0002	n.V.*
18	1	1	1	1	1	Ölfeuerungsautomat TF 830.3	95.95249-0036	118,45
19	4	4	4	4	4	Verschlusszapfen	95.21189-0003	3,50
20	4	4	4	4	4	Sicherungsscheibe	95.21189-0002	1,10
21	1	1	1	1	1	Stellknopf	95.21170-0001	1,85
22	1	1	1	1	1	Luftklappe DE/GE 1	95.21118-0009	13,95
23	1	1	1	1	1	Schutzring	95.21199-0014	n.V.*
24	1	1	1	1	1	Bezeichnungsschild für Stellmutter	95.21191-0065	n.V.*
25	1	1	1	1	1	Stellmutter DE 1	95.23196-0003	18,95
26	1	1	1	1	1	Dichtkantenring	95.23199-0011	4,05
27	1	1	1	1	1	Sperrfeder	95.21171-0005	2,95
28	1	1	1	1	1	Kabeldurchführung	95.95120-0010	2,85
29	1	1	1	1	1	Buchse mit Kabelbündel 7-polig	95.24200-0055	20,50
30	1	1	1	1	1	Gegenstecker (Kessel)	95.95216-0002	15,35
32	1	1	1	1	1	Aufschraub-Verschraubung	95.23185-0015	13,15
33	1	1	1	1	1	Ger. Ein-Verschraubung Rp 1/8"	95.99385-0050	10,50
34	1	1	1	1	1	Ölrohr kompl.	95.23144-0052	25,25
35	1	1	1	1	1	Ölpumpe BFP 21 L4	95.91100-0045	95,90
37	2	2	2	2	2	Silberschlauch	95.91149-0028	12,40
38	2	2	2	2	2	Dichtring 13x18, Cu	95.99187-0001	1,45
39	1	1	1	1	1	Kupplungsstück 2-flächig	95.26233-0027	2,75
40	1	1	1	1	1	E-Motor mit Kondensator, 110 W	95.95262-0010	163,35
40	1	1	1	1	1	Kondensator 4 myF mit Stecker	95.95276-0014	23,95
41	1	1	1	1	-	Gebläserad, 146x52 mm	95.26229-0024	57,85
41	-	-	-	-	1	Gebläserad, 160x52 mm	95.26229-0026	30,60
43	1	1	1	1	1	Brennerhaube mit Matte DE 1	95.21111-0043	n.V.*
44	1	1	1	1	1	Verschlusszapfen für Haube	95.21189-0013	3,50
45	1	1	1	1	1	Drucktaster	95.21100-0013	4,40
47	1	1	1	1	1	Sechskantmutter, M 8	s. Pos. 48	
48	1	1	1	1	1	Satz Brennerbefestigung bestehend aus: 4xSchraube M8x25, 4xUnterlegscheibe M8 und 4xMutter M8	95.90100-0047	3,65
49	1	1	1	1	1	Brennerkopfdichtung	95.22287-0031	6,15
50	1	1	1	1	1	Klemmflansch RE/DE/DZ/GE 1	95.22232-0029	n.V.*
52	1	1	1	1	1	Zylinderschraube, M 8x25	s. Pos. 48	
59	1	1	1	1	1	Magnetventil, Suntec für Pumpe AS 47 / AT2-3	95.95277-0029	154,65
59	1	1	1	1	1	Magnetventil, Danfoss, für Pumpe BFP 21 / BFP52 LN	95.95277-0012	103,25
59	1	1	1	1	1	Magnetventil-Spule, Suntec für Pumpe AS 47	95.95277-0004	74,65

Pos.	DE 1.1V-0430	DE 1.1V-0431	DE 1.1V-0432	DE 1.1V-0433	DE 1.1V-0434	Beschreibung	Sach-Nr.	Preis € pro Stück
59	1	1	1	1	1	Magnetventil-Spule, Danfoss, für Pumpe BFP 21 /BFP 52 LN	95.95277-0066	74,50
59	1	1	1	1	1	Magnetventilkern; Danfoss, für Pumpe BFP 21/52 LN	95.95277-0033	65,30
60	1	1	1	1	1	Filterpatrone mit O-Ring, BFP 21, Danfoss	95.91340-0011	32,20
o.A.	1	1	1	1	1	Halterung für Haube; 4 mm	95.21189-0011	3,65

DE 1 / DZ1

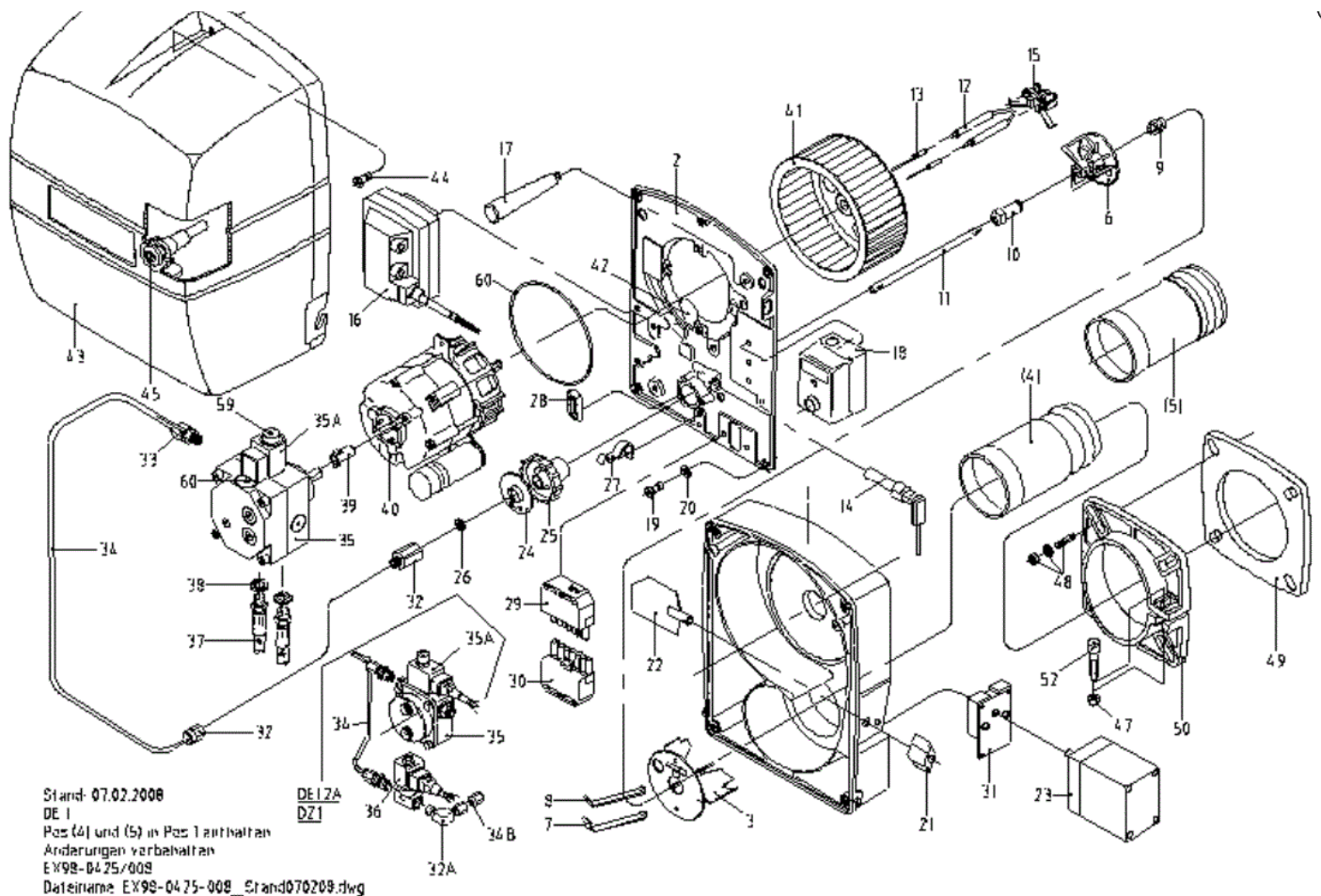

Pos.	DE 1.2	DE 1.2A	DE 1.3	DZ 1.20	Beschreibung	Sach-Nr.	Preis € pro Stück
1	1	1	-	1	Gehäuse mit Brennerrohr	95.21110-0060	139,95
1	-	-	1	-	Gehäuse mit Brennerrohr	95.21110-0062	n.V.*
o.A.	4	4	4	4	Einpresshalterung 6 mm	95.21189-0001	5,40
2	1	1	1	1	Gehäusedeckel	95.21112-0040	74,95
3	1	1	1	1	Luftleitstern	95.21140-0026	n.V.*
6	1	1	1	1	Stauscheibe DE 1.2-3H, DE1.2	95.22246-0078	38,10
7	-	-	1	-	Blattfeder 1 mm	95.21171-0002	n.V.*
8	-	-	1	-	Blattfeder 2 mm	95.21171-0004	n.V.*
9	1	1	-	-	Düse 1,25/60 Grd Q	95.23117-5312	21,80
9	1	1	-	-	Düse 1,50/60 Grd Q	95.23117-5314	21,80
9	1	1	-	-	Düse 1,75/60 Grd S	95.23117-6316	22,10
9	1	1	-	-	Düse 2,25/60 Grd S	95.23117-6319	22,10
9	-	-	1	-	Düse 2,75/60 Grd S	95.23117-6321	21,80
9	-	-	1	-	Düse 3,50/60 Grd S	95.23117-6323	22,10
9	-	-	-	1	Düse 1,10/45 Grd S	95.23117-6210	21,80

Pos.	DE 1.2	DE 1.2A	DE 1.3	DZ 1.20	Beschreibung	Sach-Nr.	Preis € pro Stück
9	-	-	-	1	Düse 1,25/45 Grd S	95.23117-6212	21,80
9	-	-	-	1	Düse 1,50/45 Grd S	95.23117-6214	21,80
9	-	-	-	1	Düse 1,75/45 Grd S	95.23117-6216	n.V.*
10	1	1	1	1	Düsenhalter DE 1	95.23135-0014	9,45
11	1	1	1	1	Düsenrohr DE 1.2	95.23744-0009	24,05
12	2	2	2	2	Zündelectrode	95.24236-0008	10,90
13	2	2	2	2	Zündkabel mit Stecker	95.24200-0049	11,10
14	1	1	1	1	Fotowiderstand FZ 711 S, rot	95.95214-0008	n.V.*
14	1	1	1	1	Fühlerkabel, 500 mm	95.95110-0016	7,25
14	1	1	1	1	Fotowiderstand MZ 770 S einschl. Steckerkabel 500 mm	95.95214-0011	60,90
15	1	1	1	1	Elektrodenhalter kompl., DE 1	95.23135-0020	27,45
16	1	-	1	-	Umbausatz Zündtrafo auf EBI; [ab 09/2011]	95.90100-0066	78,85
16	-	1	-	-	Umbausatz Zündtrafo, DZ 1/GZ 1 TH3/TH5 auf EBI	95.90100-0063	108,55
16	-	-	-	1	Zündtrafo TH5	95.95272-0017	n.V.*
17	1	1	1	1	Kegelgriff	95.21170-0002	4,40
18	1	-	1	-	Ölfeuerungsautomat TF 801.2	95.95249-0002	n.V.*
18	1	-	1	-	Ölfeuerungsautomat TF 830.3	95.95249-0036	118,45
18	-	1	-	1	Ölfeuerungsautomat TF 802.2	95.95249-0003	n.V.*
18	-	1	-	1	Ölfeuerungsautomat TF 832.3	95.95249-0037	221,50
19	4	4	4	4	Verschlusszapfen	95.21189-0003	3,50
20	4	4	4	4	Sicherungsscheibe	95.21189-0002	1,10
21	1	1	1	-	Stellknopf	95.21170-0001	1,85
22	1	1	1	-	Luftklappe DE/GE 1	95.21118-0009	13,95
22	-	-	-	1	Luftklappe	95.31118-0004	n.V.*
23	-	-	-	1	Stellmotor LKS 130	95.95263-0006	372,10
24	1	1	1	1	Bedienungsschild für Stellmutter	95.21191-0022	n.V.*
25	1	1	1	1	Stellmutter DE 1	95.23196-0003	18,95
26	1	1	1	1	Dichtkantenring	95.23199-0011	4,05
27	1	1	1	1	Sperrfeder	95.21171-0005	2,95
28	1	1	1	1	Kabeldurchführung	95.95120-0010	2,85
29	1	1	1	1	Buchse mit Kabelbündel 7-pol.	95.24200-0055	20,50
30	1	1	1	1	Gegenstecker (Kessel)	95.95216-0002	15,35
31	-	-	-	1	Montageblech für Stellmotor	95.21160-0037	18,65
32	1	1	1	1	Aufschraub-Verschraubung	95.23185-0015	13,15
32	-	1	-	1	Winkelverschraubung, Rp 1/8"	95.99385-0047	13,65
33	1	2	1	2	Ger. Ein-Verschraubung Rp 1/8"	95.99385-0050	10,50
34	1	1	1	1	Ölrohr kompl.	95.23144-0052	25,25
35	1	-	1	-	Ölpumpe BFP 21 L4	95.91100-0045	95,90
35	-	1	-	1	Ölpumpe AT 2/45D	95.91100-0052	237,35
35A	-	1	-	1	Magnetventil-Spule, Suntec	95.95277-0004	74,65
35A	-	1	-	1	Magnetventil, Danfoss	95.95277-0012	103,25
36	-	1	-	1	Magnetventil BV 01; DE/DZ 1; Rp 1/8"	95.95277-0001	54,80
37	2	2	2	2	Silberschlauch	95.91149-0028	12,40

Pos.	DE 1.2	DE 1.2A	DE 1.3	DZ 1.20	Beschreibung	Sach-Nr.	Preis € pro Stück
38	2	2	2	2	Dichtring 13x18, Cu	95.99187-0001	1,45
39	1	1	1	1	Kupplungsstück 2-flächig (nur für BFP 21)	95.26233-0027	2,75
39	1	1	1	1	Kupplungsstück 1-flächig, weiß (nur für AT 2)	95.26233-0019	2,40
o.A.	1	1	1	1	Halterung f. Haube, 4 mm	95.21189-0011	3,65
40	1	1	1	1	E-Motor mit Kondensator, 110 W	95.95262-0010	163,35
41	1	1	1	1	Gebälserad, 160x52 mm	95.26229-0026	30,60
42	1	1	1	1	Luftleitblech	95.21160-0012	n.V.*
43	1	1	1	-	Brennerhaube mit Matte DE 1	95.21111-0043	n.V.*
43	-	-	-	1	Brennerhaube mit Matte DZ 1	95.21111-0044	n.V.*
44	1	1	1	1	Verschlusszapfen für Haube	95.21189-0013	3,50
45	1	1	1	1	Drucktaster	95.21100-0013	4,40
47	1	1	1	1	Sechskantmutter, M8	s. Pos. 48	
48	1	1	1	1	Satz Brennerbefestigung bestehend aus: 4xSchraube M8x25, 4xUnterlegscheibe M8 und 4xMutter M8	95.90100-0047	3,65
49	1	1	1	1	Brennerkopfdichtung	95.22287-0031	6,15
50	1	1	1	1	Klemmflansch RE/DE/DZ/GE 1	95.22232-0029	n.V.*
52	1	1	1	1	Zylinderschraube, M 8x25	s. Pos. 48	
59	1	-	1	-	Magnetventil-Einsatz, Eckerle	95.95277-0003	n.V.*
59	1	1	1	1	Magnetventil, Suntec, für Pumpe AS 47 / AT2-3	95.95277-0029	154,65
59	1	1	1	1	Magnetventil, Danfoss, für Pumpe BFP 21 / BFP 52 LN	95.95277-0012	103,25
59	1	1	1	1	Magnetventil-Spule, Suntec, für Pumpe AS 47	95.95277-0004	74,65
59	1	1	1	1	Magnetventil-Spule, Danfoss, für Pumpe BFP 21 / BFP 52 LN	95.95277-0066	74,50
59	1	1	1	1	Magnetventilkern; Danfoss, für Pumpe BFP 21/52 LN	95.95277-0033	65,30
60	1	-	1	-	Filterpatrone mit O-Ring, BFP 21, Danfoss	95.91340-0011	32,20

DE 2 / DZ 2

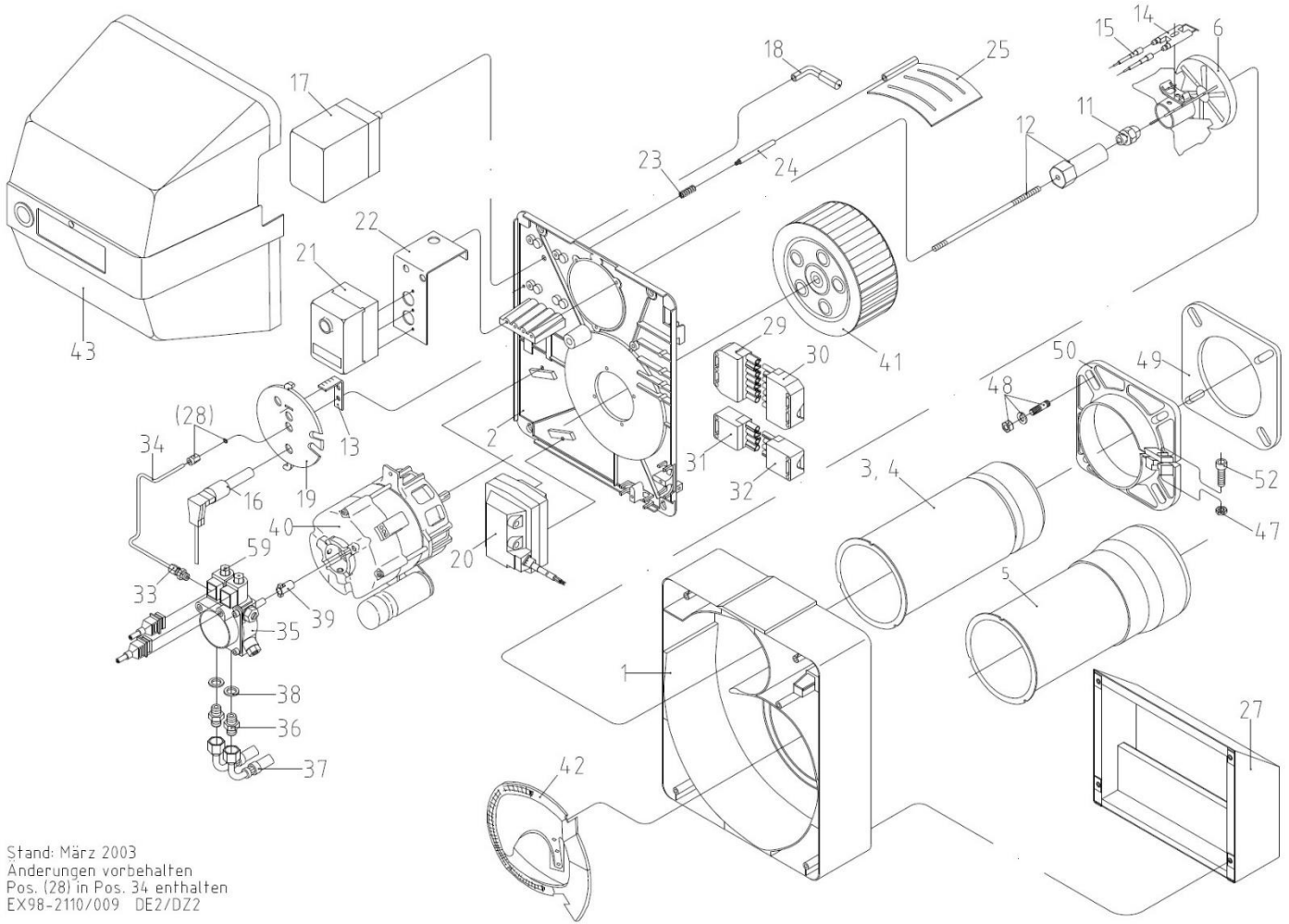

Stand: März 2003
 Änderungen vorbehalten
 Pos. (28) in Pos. 34 enthalten
 EX98-2110/009 DE2/DZ2

Pos.	DE 2.1-2010	DE 2.1-2020 WLE	DZ 2.1-2110	DZ 2.1-2120	DZ 2.1-2130	DZ 2.1-2140	DZ 2.2-2210	DZ 2.2-2220	DZ 2.3-2310	DZ 2.3-2320	Beschreibung	Sach-Nr.	Preis € pro Stk.
1	1	1	1	1	1	1	1	1	1	1	Brennergehäuse	95.21110-1001	n.V.*
2	1	1	1	1	1	1	1	1	1	1	Gehäusedeckel	95.21112-1001	85,50
3	1	1	1	1	1	1	-	-	-	-	Brennerrohr	95.22240-1001	81,30
3	1	1	1	1	1	1	-	-	-	-	Brennerrohrverlängerung DZ 2.1	95.22240-1056	471,25
4	-	-	-	-	-	-	1	1	-	-	Brennerrohr DZ 2.2	95.22240-1002	78,85
4	-	-	-	-	-	-	1	1	-	-	Brennerrohrverlängerung DZ 2.2	95.22240-1060	495,25
5	-	-	-	-	-	-	-	-	1	1	Brennerrohr mit Kopf	95.22240-1003	190,85
5	-	-	-	-	-	-	-	-	1	1	Brennerrohrverlängerung DZ 2.3	95.22240-1061	n.V.*
6	1	1	1	1	1	1	1	1	-	-	Stauscheibe mit Elektrodenblock	95.22246-1017	97,50
6	-	-	-	-	-	-	-	-	1	1	Stauscheibe mit Elektrodenblock	95.22246-1018	n.V.*
11	1	-	1	1	1	1	-	-	-	-	Düse 1,50/60 Grd S	95.23117-6314	22,10
11	1	-	1	1	1	1	-	-	-	-	Düse 1,75/60 Grd S	95.23117-6316	22,10
11	-	-	1	1	1	1	-	-	-	-	Düse 2,00/60 Grd S	95.23117-6318	22,10

Pos.	DE 2.1-2010	DE 2.1-2020 WLE	DZ 2.1-2110	DZ 2.1-2120	DZ 2.1-2130	DZ 2.1-2140	DZ 2.2-2210	DZ 2.2-2220	DZ 2.3-2310	DZ 2.3-2320	Beschreibung	Sach-Nr.	Preis € pro Stk.
11	-	-	1	1	1	1	-	-	-	-	Düse 2,25/60 Grd S	95.23117-6319	22,10
11	-	-	1	1	1	1	-	-	-	-	Düse 2,50/60 Grd S	95.23117-6320	22,10
11	-	-	1	1	1	1	-	-	-	-	Düse 3,00/60 Grd S	95.23117-6322	22,10
11	-	-	-	-	-	-	1	1	-	-	Düse 3,50/60 Grd S	95.23117-6323	22,10
11	-	1	-	-	-	-	1	1	-	-	Düse 4,00/60 Grd S	95.23117-6324	22,10
11	-	-	-	-	-	-	-	-	1	1	Düse 4,50/60 Grd S	95.23117-6325	22,10
11	-	-	-	-	-	-	-	-	1	1	Düse 5,00/60 Grd S	95.23117-6326	22,10
12	1	1	1	1	1	1	1	1	1	1	Düsenhalter mit Rohr DZ 2	95.23135-1000	57,75
14	1	1	1	1	1	1	1	1	1	1	Zündelektrodenblock	95.24236-3004	19,60
15	2	2	2	2	2	2	2	2	2	2	Zündkabel mit Stecker	95.24200-1003	11,20
16	1	-	1	1	1	1	1	1	1	1	Infrarot-Überwachung IRD 1010.1, rechts, blau, m. Kabel	95.95214-0058	294,90
16	1	-	1	1	1	1	1	1	1	1	Fühlerkabel	95.95110-0016	7,25
16	1	1	1	1	1	1	1	1	1	1	Fotowiderstand MZ 770 S einschl. Steckerkabel 500 mm	95.95214-0011	60,90
17	-	-	1	1	1	1	1	1	1	1	Stellmotor LKS 120 [bis 04.1993]	95.95263-0003	371,10
17	-	-	1	1	1	1	1	1	1	1	Stellmotor LKS 130 [ab 04.1993]	95.95263-0006	372,10
18	-	-	1	1	1	1	1	1	1	1	Hebel für Luftklappe kompl.	95.21174-1008	27,65
19	1	1	1	1	1	1	1	1	1	1	Flanschdeckel	95.21112-1011	n.V.*
19	1	1	1	1	1	1	1	1	1	1	Schauglas blau mit Sprengring	95.20225-4053	2,30
20	1	1	1	1	1	1	1	1	1	1	Zündtrafo 12/20 CM mit Kabel, Fida	95.95272-0019	105,70
21	1	-	-	-	-	-	-	-	-	-	Ölfeuerungsautomat TF 801.2	95.95249-0002	n.V.*
21	1	-	-	-	-	-	-	-	-	-	Ölfeuerungsautomat TF 801.1	95.95249-0006	n.V.*
21	1	-	-	-	-	-	-	-	-	-	Ölfeuerungsautomat TF 830.3	95.95249-0036	118,45
21	-	-	1	1	1	1	1	1	1	1	Ölfeuerungsautomat TF 802.2	95.95249-0003	n.V.*
21	-	-	1	1	1	1	1	1	1	1	Ölfeuerungsautomat TF 832.3	95.95249-0037	221,50
21	-	1	-	-	-	-	-	-	-	-	Ölfeuerungsautomat DKW 972	95.95249-0038	n.V.*
23	1	1	1	1	1	1	1	1	1	1	Feder für Luftklappe	95.21171-1001	7,65
24	1	1	1	1	1	1	1	1	1	1	Luftklappenachse DZ 2	95.21176-1003	2,75
25	1	1	1	1	1	1	1	1	1	1	Luftklappe DZ 2	95.21118-1005	15,80
27	1	1	1	1	1	1	1	1	1	1	Ansaugschalldämpfer kompl.	95.21116-1003	134,80
29	1	1	1	1	1	1	1	1	1	1	Buchse mit Kabel, 7-polig	95.24200-1008	29,75
30	1	1	1	1	1	1	1	1	1	1	Gegenstecker (Kessel)	95.95216-0002	15,35
31	-	-	1	1	1	1	1	1	1	1	Buchse mit Kabel, 4-polig	95.24200-1010	20,75
32	-	-	1	1	1	1	1	1	1	1	Steckerteil, grün, kompl.	95.95112-0040	8,65
33	1	1	1	1	1	1	1	1	1	1	Ger. Ein-Verschraubung Rp 1/8"	95.99385-0050	10,50
34	1	1	1	1	1	1	1	1	1	1	Ölrohr kompl. [ab 1997]	95.23144-1023	28,10
35	1	1	-	-	-	-	-	-	-	-	Ölpumpe BFP 21 L5	95.91100-0058	133,90
35	-	-	1	1	1	1	1	1	1	1	Ölpumpe AT 3/55D [ab 1997]	95.91100-0050	268,45
35	-	-	1	1	1	1	1	1	1	1	Ölpumpe AT 2/55 [bis 1996]	95.91100-0049	264,30
36	2	2	2	2	2	2	2	2	2	2	Doppelnippel; Rp1/4 x 3/8	95.99385-0116	3,65

Pos.	DE 2.1-2010	DE 2.1-2020 WLE	DZ 2.1-2110	DZ 2.1-2120	DZ 2.1-2130	DZ 2.1-2140	DZ 2.2-2210	DZ 2.2-2220	DZ 2.3-2310	DZ 2.3-2320	Beschreibung	Sach-Nr.	Preis € pro Stk.
37	1	1	-	-	-	-	-	-	-	-	Ölschlauch 2 x 3/8" ÜWM 90° Bogen, 1000 lg NW 6 schwarz/ rot (VL)	95.91149-0029	19,75
37	1	1	-	-	-	-	-	-	-	-	Ölschlauch 2 x 3/8" ÜWM 90° Bogen, 1000 lg NW 6 schwarz/grün (RL)	95.91149-0046	19,75
37	-	-	1	1	1	1	1	1	1	1	Ölschlauch 2 x 3/8" ÜWM 90° Bogen 1500 lg NW 6 schwarz/grün	95.95213-0033	19,75
37	-	-	1	1	1	1	1	1	1	1	Ölschlauch 2 x 3/8" ÜWM 90° Bogen 1500 lg NW 6 schwarz/ rot	95.91149-0031	19,75
38	2	2	2	2	2	2	2	2	2	2	Dichtring 13x18, Cu	95.99187-0001	1,45
39	1	1	1	1	1	1	1	1	1	1	Kupplungsstück 1-flächig	95.26233-0019	2,40
39	1	1	1	1	1	1	1	1	1	1	Kupplungsstück 2-flächig [ab 2006]	95.26233-0027	2,75
40	1	1	1	1	1	1	1	1	1	1	E-Motor mit Kondensator, 240 W	95.95262-0011	219,75
40	1	1	1	1	1	1	1	1	1	1	Kondensator 8 myF	95.95276-0008	81,30
41	1	1	1	1	1	1	1	1	1	1	Gebälserad, 160x69 mm	95.26229-0030	44,25
42	1	1	1	1	1	1	1	1	1	1	Lufteinlaufdüse	95.21117-1007	39,85
43	1	1	1	1	1	1	1	1	1	1	Brennerhaube RE/DZ 2, saphirblau	95.21111-1001	153,55
44	1	1	1	1	1	1	1	1	1	1	Distanzstück für Haube	95.21199-1003	10,80
45	1	1	1	1	1	1	1	1	1	1	Drucktaster	95.21100-0015	n.V.*
47	1	1	1	1	1	1	1	1	1	1	Sechskantmutter, M 8	s. Pos. 48	
48	1	1	1	1	1	1	1	1	1	1	Satz Brennerbefestigung bestehend aus: 4xSchraube M8x25, 4xMutter M8, 4xKotflügelscheibe 8,4x20	95.90100-1001	3,75
49	1	1	1	1	1	1	1	1	1	1	Brennerkopfdichtung	95.22287-1005	7,65
50	1	1	1	1	1	1	1	1	1	1	Klemmflansch RE/RZ/DZ/GZ 2	95.22232-1001	32,50
52	1	1	1	1	1	1	1	1	1	1	Zylinderschraube, M 8x25	s. Pos. 48	
59	1	1	1	1	1	1	1	1	1	1	Magnetventil, Danfoss, für Pumpe BFP 21 /BFP 52 LN	95.95277-0012	103,25
59	1	1	1	1	1	1	1	1	1	1	Magnetventil-Spule, Suntec, für Pumpe AS 47	95.95277-0004	74,65
59	1	1	1	1	1	1	1	1	1	1	Magnetventilspule T85; Danfoss f. Pumpe BFP 21/52 LN, St.1	95.95277-0066	74,50
59	1	1	1	1	1	1	1	1	1	1	Magnetventilkern; Danfoss, für Pumpe BFP 21/52 LN	95.95277-0033	65,30
60	1	1	-	-	-	-	-	-	-	-	Filterpatrone mit O-Ring, BFP 21, Danfoss	95.91340-0011	32,20
o.A.	1	1	1	1	1	1	1	1	1	1	Klemmblech für Silberschlauch	95.21160-0019	1,55

DZ 2 ab BJ 07/2019

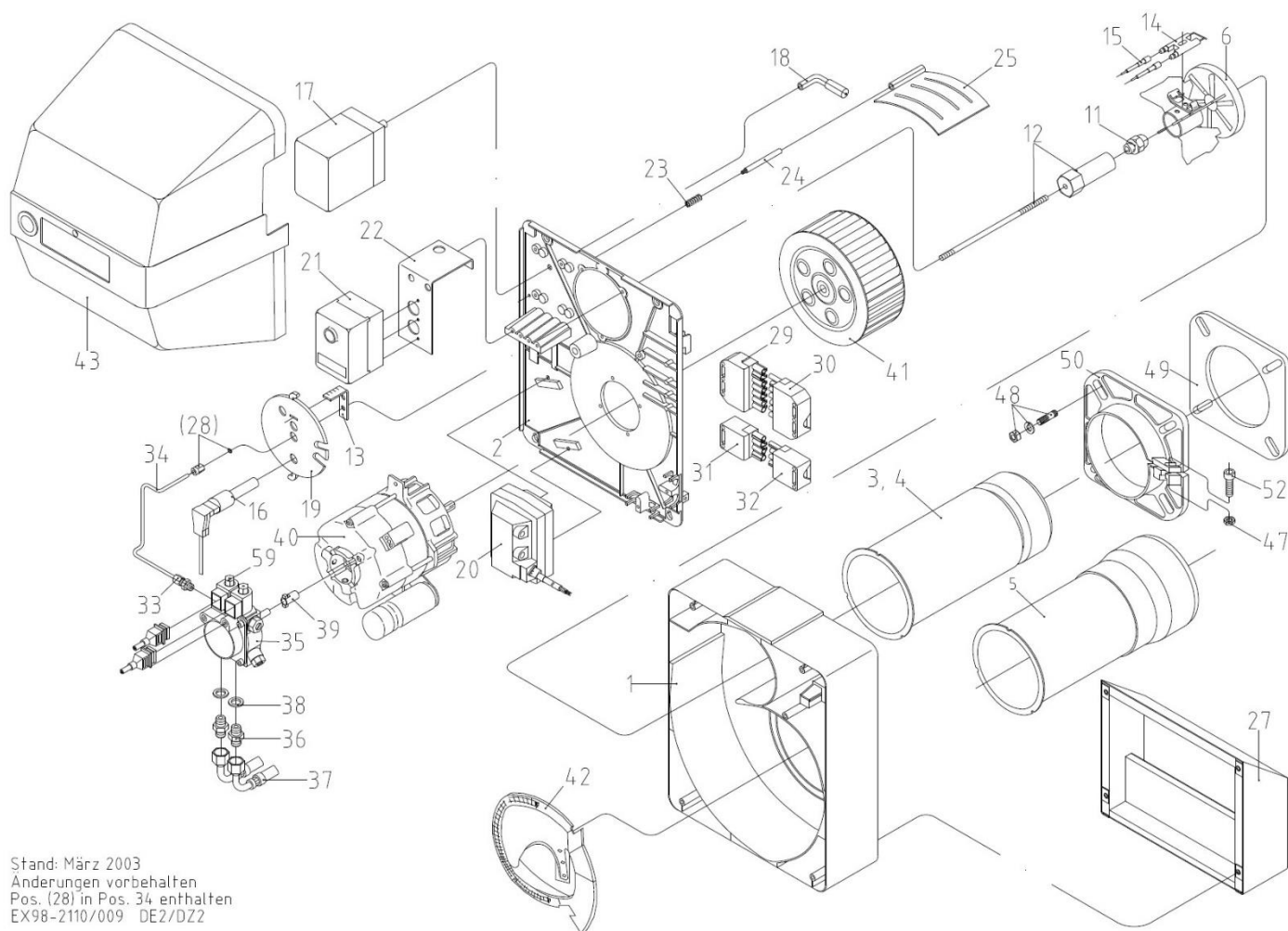

Stand: März 2003
 Änderungen vorbehalten
 Pos. (28) in Pos. 34 enthalten
 EX98-2110/009 DE2/DZ2

Pos.	DZ 2.1-2113	DZ 2.1-2123	DZ 2.1-2133	DZ 2.1-2143	DZ 2.2-2213	DZ 2.2-2223	DZ 2.3-2313	DZ 2.3-2323	Beschreibung	Sach-Nr.	Preis € pro Stk.
1	1	1	1	1	1	1	1	1	Brennergehäuse	95.21110-1001	n.V.*
2	1	1	1	1	1	1	1	1	Gehäusedeckel	95.21112-1001	85,50
3	1	1	1	1	-	-	-	-	Brennerrohr	95.22240-1001	81,30
3	1	1	1	1	-	-	-	-	Brennerrohrverlängerung DZ 2.1	95.22240-1056	471,25
4	-	-	-	-	1	1	-	-	Brennerrohr DZ 2.2	95.22240-1002	78,85
4	-	-	-	-	1	1	-	-	Brennerrohrverlängerung DZ 2.2	95.22240-1060	495,25
5	-	-	-	-	-	-	1	1	Brennerrohr mit Kopf	95.22240-1003	190,85
5	-	-	-	-	-	-	1	1	Brennerrohrverlängerung DZ 2.3	95.22240-1061	n.V.*
6	1	1	1	1	1	1	-	-	Stauscheibe mit Elektrodenblock	95.22246-1017	97,50
6	-	-	-	-	-	-	1	1	Stauscheibe mit Elektrodenblock	95.22246-1018	n.V.*
11	1	1	1	1	-	-	-	-	Düse 1,50/60 Grd S	95.23117-6314	22,10
11	1	1	1	1	-	-	-	-	Düse 1,75/60 Grd S	95.23117-6316	22,10
11	1	1	1	1	-	-	-	-	Düse 2,00/60 Grd S	95.23117-6318	22,10

Pos.	DZ 2.1-2113	DZ 2.1-2123	DZ 2.1-2133	DZ 2.1-2143	DZ 2.2-2213	DZ 2.2-2223	DZ 2.3-2313	DZ 2.3-2323	Beschreibung	Sach-Nr.	Preis € pro Stk.
11	1	1	1	1	-	-	-	-	Düse 2,25/60 Grd S	95.23117-6319	22,10
11	1	1	1	1	-	-	-	-	Düse 2,50/60 Grd S	95.23117-6320	22,10
11	1	1	1	1	-	-	-	-	Düse 3,00/60 Grd S	95.23117-6322	22,10
11	-	-	-	-	1	1	-	-	Düse 3,50/60 Grd S	95.23117-6323	22,10
11	-	-	-	-	1	1	-	-	Düse 4,00/60 Grd S	95.23117-6324	22,10
11	-	-	-	-	-	-	1	1	Düse 4,50/60 Grd S	95.23117-6325	22,10
11	-	-	-	-	-	-	1	1	Düse 5,00/60 Grd S	95.23117-6326	22,10
12	1	1	1	1	1	1	1	1	Düsenhalter mit Rohr DZ 2	95.23135-1000	57,75
14	1	1	1	1	1	1	1	1	Zündelektrodenblock	95.24236-3004	19,60
15	2	2	2	2	2	2	2	2	Zündkabel mit Stecker	95.24200-1003	11,20
16	1	1	1	1	1	1	1	1	Flammenfühler QRB4B-B036B40B	95.95214-0003	40,20
17	1	1	1	1	1	1	1	1	Stellmotor LKS 130	95.95263-0006	372,10
18	1	1	1	1	1	1	1	1	Hebel für Luftklappe kompl.	95.21174-1008	27,65
19	1	1	1	1	1	1	1	1	Flanschdeckel	95.21112-1011	n.V.*
19	1	1	1	1	1	1	1	1	Schauglas blau mit Sprengring	95.20225-4053	2,30
20	1	1	1	1	1	1	1	1	Zündtrafo 12/20 CM mit Kabel, Fida	95.95272-0019	105,70
21	1	1	1	1	1	1	1	1	Ölfeuerungsautomat LMO 44.255	95.95249-0051	335,00
o.A.	1	1	1	1	1	1	1	1	Kabelhalter AGK 66 für LOA/LGB/LMO	95.95215-0017	3,30
o.A.	1	1	1	1	1	1	1	1	Sockel AGK 11	95.95215-0019	14,70
22	1	1	1	1	1	1	1	1	Konsole für Ölfeuerungsautomat	95.21160-1057	19,95
23	1	1	1	1	1	1	1	1	Feder für Luftklappe	95.21171-1001	7,65
24	1	1	1	1	1	1	1	1	Luftklappenachse DZ 2	95.21176-1003	2,75
25	1	1	1	1	1	1	1	1	Luftklappe DZ 2	95.21118-1005	15,80
27	1	1	1	1	1	1	1	1	Ansaugschalldämpfer kompl.	95.21116-1003	134,80
29	1	1	1	1	1	1	1	1	Buchse mit Kabel, 7-polig	95.24200-1008	29,75
30	1	1	1	1	1	1	1	1	Gegenstecker (Kessel)	95.95216-0002	15,35
31	1	1	1	1	1	1	1	1	Buchse mit Kabel, 4-polig	95.24200-1010	20,75
32	1	1	1	1	1	1	1	1	Steckerteil, grün, kompl.	95.95112-0040	8,65
33	1	1	1	1	1	1	1	1	Ger. Ein-Verschraubung Rp 1/8"	95.99385-0050	10,50
34	1	1	1	1	1	1	1	1	Ölrohr kompl.	95.23144-1023	28,10
35	1	1	1	1	1	1	1	1	Ölpumpe AT 3/55D	95.91100-0050	268,45
36	2	2	2	2	2	2	2	2	Doppelnippel; Rp1/4 x 3/8	95.99385-0116	3,65
37	1	1	1	1	1	1	1	1	Ölschlauch 2 x 3/8" ÜWM 90° Bogen 1500 lg NW 6 schwarz/grün	95.95213-0033	19,75
37	1	1	1	1	1	1	1	1	Ölschlauch 2 x 3/8" ÜWM 90° Bogen 1500 lg NW 6 schwarz/ rot	95.91149-0031	19,75
38	2	2	2	2	2	2	2	2	Dichtring 13x18, Cu	95.99187-0001	1,45
39	1	1	1	1	1	1	1	1	Kupplungsstück 2-flächig	95.26233-0027	2,75
40	1	1	1	1	1	1	1	1	E-Motor mit Kondensator, 240 W	95.95262-0011	219,75
40	1	1	1	1	1	1	1	1	Kondensator 8 myF	95.95276-0008	81,30
41	1	1	1	1	1	1	1	1	Gebälserad, 160x69 mm	95.26229-0030	44,25
42	1	1	1	1	1	1	1	1	Lufteinlaufdüse	95.21117-1007	39,85
43	1	1	1	1	1	1	1	1	Brennerhaube RE/DZ 2, saphirblau	95.21111-1001	153,55

Pos.	DZ 2.1-2113	DZ 2.1-2123	DZ 2.1-2133	DZ 2.1-2143	DZ 2.2-2213	DZ 2.2-2223	DZ 2.3-2313	DZ 2.3-2323	Beschreibung	Sach-Nr.	Preis € pro Stk.
44	1	1	1	1	1	1	1	1	Distanzstück für Haube	95.21199-1003	10,80
47	1	1	1	1	1	1	1	1	Sechskantmutter, M 8		s. Pos. 48
48	1	1	1	1	1	1	1	1	Satz Brennerbefestigung bestehend aus: 4xSchraube M8x25, 4xMutter M8, 4xKotflügelscheibe 8,4x20	95.90100-1001	3,75
49	1	1	1	1	1	1	1	1	Brennerkopfdichtung	95.22287-1005	7,65
50	1	1	1	1	1	1	1	1	Klemmflansch RE/RZ/DZ/GZ 2	95.22232-1001	32,50
52	1	1	1	1	1	1	1	1	Zylinderschraube, M 8x25		s. Pos. 48
59	1	1	1	1	1	1	1	1	Magnetventil-Spule, Suntec, für Pumpe AS 47	95.95277-0004	74,65
o.A.	1	1	1	1	1	1	1	1	Klemmblech für Silberschlauch	95.21160-0019	1,55

DZ 3.0

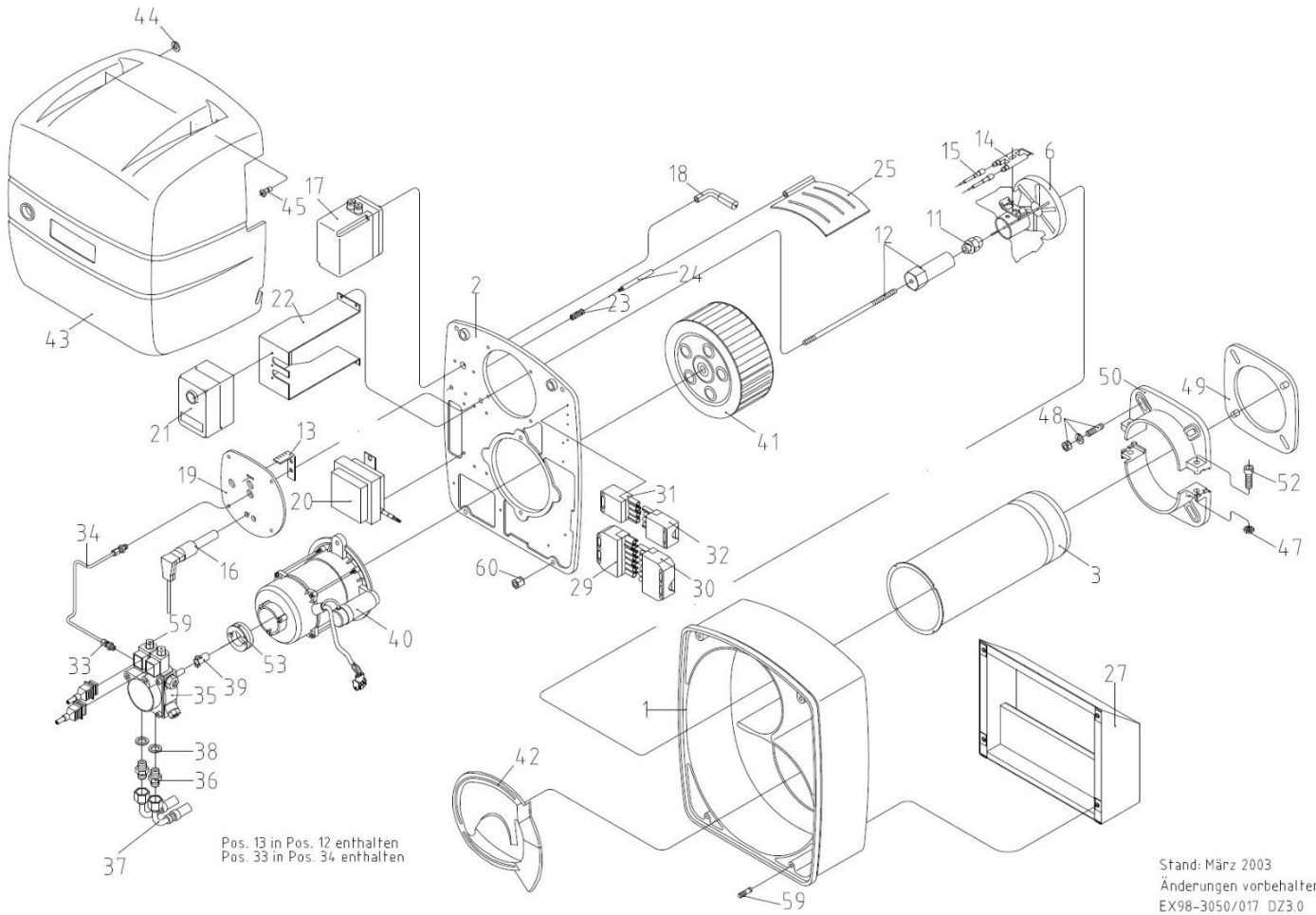

Pos.	DZ 3.0-3010	DZ 3.0-3020	DZ 3.0-3060	DZ 3.0 ab BJ 07/19- 3063	DZ 3.0-3070	DZ 3.0 ab BJ 07/19- 3073	Beschreibung	Sach-Nr.	Preis € pro Stück
1	-	-	1	1	1	1	Brennergehäuse	95.21110-3004	1957,95
2	-	-	1	1	1	1	Gehäusedeckel	95.21112-3009	n.V.*
2	-	-	1	1	1	1	Gehäusedeckel	95.21112-3120	419,20
3	1	1	1	1	1	1	Brennerrohr DZ 3.0/GZ 3.0	95.22240-3035	205,70
6	1	1	1	1	1	1	Stauscheibe mit Elektrodenblock	95.22246-3004	221,50
11	1	-	1	1	-	-	Düse 4,50/60 Grd S	95.23117-6325	22,10
11	-	1	-	-	1	1	Düse 5,00/60 Grd S	95.23117-6326	22,10
12	1	1	-	-	-	-	Düsenhalter mit Rohr u. Flansch	95.23135-3001	202,95
12	-	-	1	1	1	1	Düsenhalter mit Rohr u. Skala	95.23135-3005	n.V.*
14	1	1	1	1	1	1	Zündelektrodenblock	95.24236-3004	19,60
15	2	2	2	2	2	2	Zündkabel	95.24200-3001	12,50
16	1	1	1	-	1	-	Infrarot-Überwachung IRD 1010.1, rechts, blau, mit Kabel	95.95214-0058	294,90
16	1	1	1	-	1	-	Fühlerkabel	95.95110-0016	7,25
16	1	1	1	-	1	-	Fotowiderstand MZ 770 S	95.95214-0011	60,90
16	-	-	-	1	-	1	Flammenfühler QRB4B-B036B40B	95.95214-0003	40,20
17	1	1	1	1	1	1	Stellmotor LKS160-52	95.95263-0007	657,15
17	1	1	-	-	-	-	Stellmotor SQN31.111	95.95263-0004	566,95
18	1	1	1	1	1	1	Hebel für Luftklappe, kompl.	95.21174-3002	33,05
19	-	-	1	1	1	1	Flanschdeckel	95.21112-3011	n.V.*
20	1	1	1	1	1	1	Zündtrafo ZM 20/12-717, Siemens	95.95272-0012	n.V.*
20	1	1	1	1	1	1	Umbausatz Zündtrafo Siemens auf Fida	95.90100-0067	134,65
20	1	1	1	1	1	1	Zündtrafo 12/20 CM mit Kabel, Fida	95.95272-0019	105,70
21	1	1	1	-	1	-	Ölfeuerungsautomat TF 832.3	95.95249-0037	221,50
21	-	-	-	1	-	1	Ölfeuerungsautomat LMO 44.255	95.95249-0051	335,00
o.A.	-	-	-	1	-	1	Kabelhalter AGK 66 für LOA/LGB/LMO	95.95215-0017	3,30
o.A.	-	-	-	1	-	1	Sockel AGK 11	95.95215-0019	14,70
22	-	-	-	1	-	1	Konsole für Feuerungsautomat	95.21160-3025	55,55
22	-	-	1	-	1	-	Konsole für Feuerungsautomat	95.21160-3020	48,70
23	1	1	1	1	1	1	Feder für Luftklappe	95.21171-3001	10,20
24	1	1	1	1	1	1	Luftklappenachse DZ 3	95.21176-3001	10,80
25	1	1	-	-	-	-	Luftklappe	95.21118-3001	n.V.*
25	-	-	1	1	1	1	Luftklappe	95.21118-3002	40,30
27	1	1	-	-	-	-	Schalldämpfer	95.21116-3001	n.V.*
27	-	-	1	1	1	1	Schalldämpfer kompl.	95.21116-3003	205,70
30	1	1	1	1	1	1	Gegenstecker (Kessel)	95.95216-0002	15,35
32	1	1	1	1	1	1	Steckerteil, grün, kompl.	95.95112-0040	8,65
33	1	1	1	1	1	1	Ger. Ein-Verschraubung Rp 1/8", zyl., 6 mm	95.99385-0001	12,50
34	1	1	1	1	1	1	Ölrohr kompl. DZ 3	95.23144-3008	29,75
35	1	1	1	1	1	1	Ölpumpe AT 2/65	95.91100-0046	323,05

Pos.	DZ 3.0-3010	DZ 3.0-3020	DZ 3.0-3060	DZ 3.0 ab BJ 07/19- 3063	DZ 3.0-3070	DZ 3.0 ab BJ 07/19- 3073	Beschreibung	Sach-Nr.	Preis € pro Stück
36	-	-	2	2	2	2	Doppelnippel, Rp 1/4"x3/8"	95.99385-0116	3,65
37	1	1	1	1	1	1	Ölschlauch 2 x 3/8" ÜWM, 1500 lg NW 8 rot (VL)	95.91149-0030	22,10
37	1	1	1	1	1	1	Ölschlauch 2 x 3/8" ÜWM 1500 lg NW 8 schwarz (RL)	95.91149-0047	22,10
39	1	1	1	1	1	1	Kupplungsstück 1-flächig	95.26233-0029	4,80
40	1	1	1	1	1	1	E-Motor mit Kondensator, 450 W	95.95262-0013	455,00
41	1	1	1	1	1	1	Gebälserad, 220x82 mm	95.26229-3002	97,50
42	-	-	1	1	1	1	Luftteinlaufdüse	95.21117-3003	54,30
43	1	1	-	-	-	-	Brennerhaube mit Drucktaster	95.21111-3004	n.V.*
43	1	1	-	-	-	-	Drucktaster	95.21100-0013	4,40
43	1	1	-	-	-	-	Distanzstück für Haube DZ 3	95.21199-3006	n.V.*
43	-	-	1	1	1	1	Brennerhaube	95.21111-3013	185,55
44	-	-	2	2	2	2	Sicherungsscheibe	95.21189-0002	1,10
45	-	-	2	2	2	2	Verschlusszapfen	95.21189-0003	3,50
48	1	1	1	1	1	1	Satz Brennerbefestigung, bestehend aus: 4xSchraube 10x30, 4xMutter M10, 4xUnterleg- scheibe	95.90100-3001	4,60
49	1	1	-	-	-	-	Brennerkopfdichtung	95.22287-3008	37,60
49	-	-	1	1	1	1	Brennerkopfdichtung	95.22287-3010	37,60
50	1	1	-	-	-	-	Klemmflansch	95.22232-3001	112,20
50	-	-	1	1	1	1	Klemmflansch-Satz	95.22232-3003	n.V.*
50	-	-	1	1	1	1	Klemmflansch-Satz	95.22232-3005	115,05
53	1	1	1	1	1	1	Passbuchse für Ölpumpe	95.26299-3001	8,55
59	1	1	1	1	1	1	Magnetventil, Suntec für Pumpe AS 47 / AT2-3	95.95277-0029	154,65
59	1	1	1	1	1	1	Magnetventil-Spule, Suntec für Pumpe AS 47	95.95277-0004	74,65
60	-	-	4	4	4	4	Sechskantmutter, M 8	95.99196-0096	n.V.*

DZ 3.1 / DZ 3.2

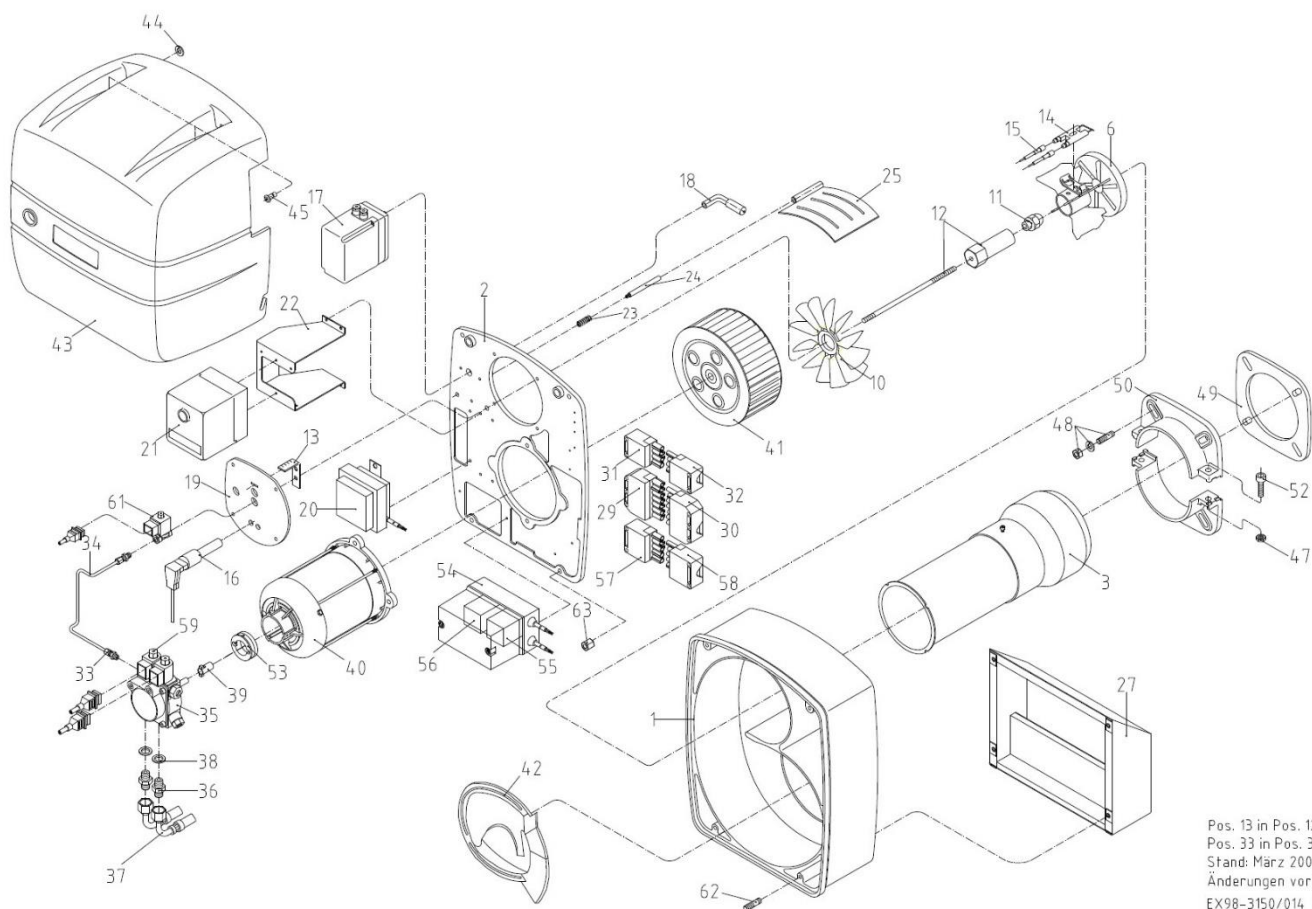

Pos. 13 in Pos. 12 enthalten
 Pos. 33 in Pos. 34 enthalten
 Stand: März 2003
 Änderungen vorbehalten
 EX98-3150/014 DZ3.1/2

Pos.	DZ 3.1-3110- DZ 3.1-3130	DZ 3.1-3150- DZ 3.1-3180	DZ 3.2-3210- DZ 3.2-3230	DZ 3.2-3260- DZ 3.2-3280	DZ 3.2-3240	Beschreibung	Sach-Nr.	Preis € pro Stk.
1	-	1	-	1	-	Brennergehäuse	95.21110-3004	1957,95
2	-	1	-	1	-	Gehäusedeckel	95.21112-3009	n.V.*
3	1	1	1	1	1	Brennerrohr mit Kopf	95.22240-3036	387,15
6	1	1	1	1	-	Stauscheibe mit Elektrodenblock	95.22246-3005	238,95
6	-	-	-	-	1	Stauscheibe D=134, DZ3.2 -3240	95.22246-3006	n.V.*
10	-	-	-	-	1	Luftleiteinrichtg.15Grd	95.21160-3018	n.V.*
11	1	1	-	-	-	Düse 5,50/60 Grd S	95.23117-6327	22,10
11	1	1	-	-	-	Düse 6,50/60 Grd S	95.23117-6329	22,10
11	1	1	-	-	-	Düse 7,50/60 Grd S	95.23117-6331	22,10
11	-	1	1	-	-	Düse 8,00/60 Grd S	95.23117-6332	22,10
11	-	-	1	1	-	Düse 9,00/60 Grd S	95.23117-6333	22,10
11	-	-	1	1	-	Düse 10,00/60 Grd S	95.23117-6334	22,10
11	-	-	-	1	1	Düse 11,00/60 Grd S	95.23117-6335	22,10
12	1	1	1	1	1	Düsenhalter mit Rohr u. Flansch	95.23135-3001	202,95
14	1	1	1	1	1	Zündelektrodenblock	95.24236-3004	19,60
15	2	2	2	2	2	Zündkabel	95.24200-3001	12,50

Pos.	DZ 3.1-3110- DZ 3.1-3130	DZ 3.1-3150- DZ 3.1-3180	DZ 3.2-3210- DZ 3.2-3230	DZ 3.2-3260- DZ 3.2-3280	DZ 3.2-3240	Beschreibung	Sach-Nr.	Preis € pro Stk.
16	1	1	1	1	1	Infrarot-Überwachung IRD 1010.1, rechts, blau, mit Kabel	95.95214-0058	294,90
o.A.	1	1	1	1	1	Infrarot-Überwachung IRD 1015 mit Kabel	95.95214-0056	190,85
17	1	-	1	-	1	Stellmotor SQN31.111	95.95263-0004	566,95
17	1	1	1	1	1	Stellmotor LKS160-52	95.95263-0007	657,15
18	1	1	1	1	1	Hebel für Luftklappe, kompl.	95.21174-3002	33,05
20	1	1	1	1	1	Zündtrafo ZM 20/12-717, Siemens	95.95272-0012	n.V.*
20	1	1	1	1	1	Umbausatz Zündtrafo Siemens auf Fida	95.90100-0067	134,65
20	1	1	1	1	1	Zündtrafo 12/20 CM mit Kabel, Fida	95.95272-0019	105,70
21	1	1	1	1	1	Ölfeuerungsautomat TMO 720-4	95.95249-0012	880,00
22	-	1	-	1	-	Konsole Ölfeuerungsautomat	95.21160-3022	n.V.*
23	1	1	1	1	1	Feder für Luftklappe	95.21171-3001	10,20
24	1	1	1	1	1	Luftklappenachse DZ 3	95.21176-3001	10,80
25	1	-	1	-	1	Luftklappe	95.21118-3001	n.V.*
25	-	1	-	1	-	Luftklappe	95.21118-3002	40,30
27	1	-	1	-	1	Schalldämpfer	95.21116-3001	n.V.*
27	-	1	-	1	-	Schalldämpfer kompl.	95.21116-3003	205,70
29	1	1	1	1	1	Buchsenteil, bn/sw, kompl.	95.95112-0043	n.V.*
30	1	1	1	1	1	Gegenstecker (Kessel)	95.95216-0002	15,35
31	1	1	1	1	1	Buchsenteil, grün, kompl.	95.95112-0041	10,80
32	1	1	1	1	1	Steckerteil, grün, kompl.	95.95112-0040	8,65
33	1	1	1	1	1	Ger. Ein-Verschraubung Rp 1/8", zyl., 6 mm	95.99385-0001	12,50
34	1	1	1	1	1	Ölrohr kompl. DZ 3	95.23144-3008	29,75
35	1	1	1	-	-	Ölpumpe AT 2/65 C [ab 06.1995]	95.91100-0046	323,05
35	1	1	1	1	1	Ölpumpe AT 2/75 C	95.91100-0055	351,35
36	2	2	2	2	2	Doppelnippel, Rp 1/4" x 3/8"	95.99385-0116	3,65
37	1	1	1	1	1	Ölschlauch 2 x 3/8" ÜWM 90° Bogen 1500 lg NW 8 rot	95.91149-0030	22,10
37	1	1	1	1	1	Ölschlauch 2 x 3/8" ÜWM 90° Bogen 1500 lg NW 8 schwarz	95.91149-0047	22,10
38	2	2	2	2	2	Dichtring 13x18; Cu	95.99187-0001	1,45
39	1	1	1	1	1	Kupplungsstück 1-flächig	95.26233-0029	4,80
40	1	1	1	1	1	E-Motor, 1,1 kW	95.95262-0012	714,25
41	1	1	1	1	1	Gebälserad, 220x82 mm	95.26229-3002	97,50
42	-	1	-	1	-	Lufteinlaufdüse	95.21117-3003	54,30
43	-	-	-	-	1	Brennerhaube mit Drucktaster	95.21111-3004	n.V.*
43	1	-	1	-	1	Distanzstück für Haube DZ 3	95.21199-3006	n.V.*
43	1	-	1	-	1	Drucktaster	95.21100-0013	4,40
43	-	1	-	1	-	Brennerhaube	95.21111-3013	185,55
44	-	2	-	2	-	Sicherungsscheibe	95.21189-0002	1,10
45	-	2	-	2	-	Verschlusszapfen	95.21189-0003	3,50
48	1	1	1	1	1	Satz Brennerbefestigung, bestehend aus: 4xSchraube 10x30, 4xMutter M10, 4xUnterlegscheibe	95.90100-3001	4,60
49	1	-	1	-	1	Brennerkopfdichtung	95.22287-3008	37,60
49	-	1	-	1	-	Brennerkopfdichtung	95.22287-3010	37,60

Pos.	DZ 3.1-3110- DZ 3.1-3130	DZ 3.1-3150- DZ 3.1-3180	DZ 3.2-3210- DZ 3.2-3230	DZ 3.2-3260- DZ 3.2-3280	DZ 3.2-3240	Beschreibung	Sach-Nr.	Preis € pro Stk.
50	1	-	1	-	1	Klemmflansch	95.22232-3001	112,20
50	-	1	-	1	-	Klemmflansch-Satz	95.22232-3003	n.V.*
50	-	1	-	1	-	Klemmflansch-Satz	95.22232-3005	115,05
53	1	1	1	1	1	Passbuchse für Ölpumpe	95.26299-3001	8,55
55	1	-	1	-	1	Leistungsschutz DIL M01 [ab 1993]	95.95244-0007	125,45
55	1	-	1	-	1	Leistungsschutz DIL EM 10	95.95244-0010	n.V.*
55	1	-	1	-	1	Hilfsschalterbaustein 11 DIL EM	95.95244-0011	19,25
55	-	1	-	1	-	Leistungsschutz 3TF2001-OAL2	95.95244-0013	n.V.*
55	-	1	-	1	1	Leistungsschutz 3RT1016-1AP02 [ab 2003]	95.95244-0014	129,50
56	1	-	1	-	1	Bimetall-Relais ZOO-4 [bis 1992]	95.95248-0005	176,30
56	-	1	-	1	-	Bimetall-Relais 3UA7021-1E	95.95248-0011	n.V.*
56	-	1	-	1	-	Bimetall-Relais 3RU2116-1EBO (ab BJ 1998)	95.95248-0012	241,25
57	1	1	1	1	1	Buchsenteil, schwarz, kompl.	95.95112-0045	12,50
58	1	1	1	1	1	Steckerteil, schwarz, kompl.	95.95112-0044	9,90
59	1	1	1	1	1	Magnetventil, Suntec, für Pumpe AS 47 / AT2-3	95.95277-0029	154,65
59	1	1	1	1	1	Magnetventil-Spule, Suntec für Pumpe AS 47	95.95277-0004	74,65
61	1	1	1	1	1	Magnetventil SV 01	95.95277-0031	180,35
62	-	4	-	4	-	Gewindestift, M 6x25	95.99195-0825	n.V.*
63	-	4	-	4	-	Sechskantmutter, M 8	95.99196-0096	n.V.*

DZ 4.1 / DZ 4.2

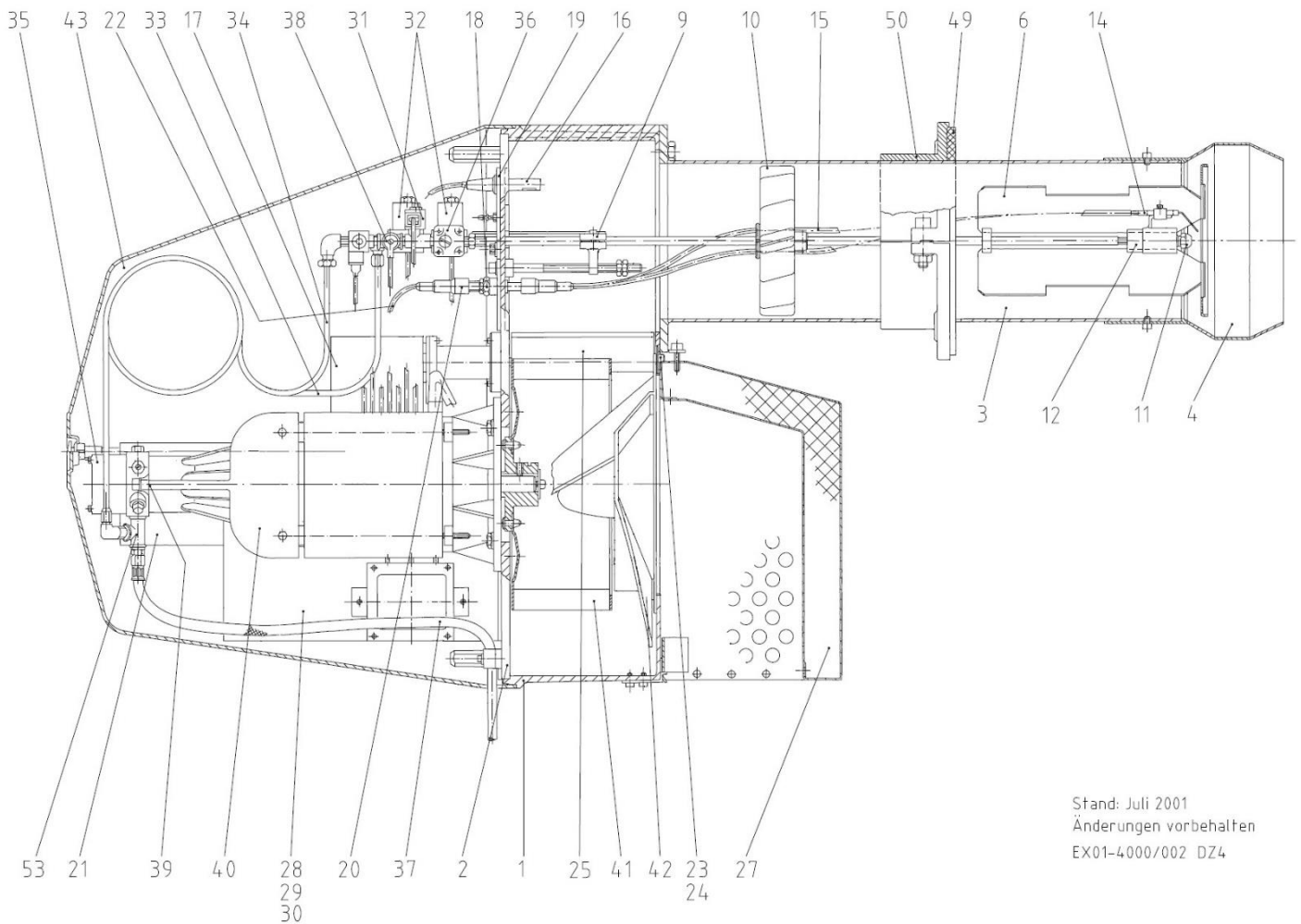

Stand: Juli 2001
 Änderungen vorbehalten
 EX01-4000/002 DZ4

Pos.			Beschreibung	Sach-Nr.	Preis € pro Stück
	DZ 4.1 -4120	DZ 4.2 -4220			
1	1	1	Brennergehäuse	95.21110-4000	n.V.*
2	1	1	Gehäusedeckel	95.21112-4002	n.V.*
3	1	1	Brennerrohr	95.22240-4046	572,65
4	1	-	Brennerrohrkopf DZ 4.1	95.22240-4047	516,55
4	-	1	Brennerrohrkopf DZ 4.2 / GZ 4.1	95.22240-4048	615,20
6	1	1	Stauscheibe mit Halter	95.22246-4009	261,55
9	1	1	Düsenstockverstellung mit Scala	95.23700-4023	48,00
10	1	-	Luftleiteinrichtung	95.21160-4002	n.V.*
10	-	1	Luftleiteinrichtung	95.21160-4003	n.V.*
11	1	-	Rücklaufdüse A3, 60 kg/h, 60 Grd	95.23217-4060	281,55
11	1	-	Rücklaufdüse A3, 65 kg/h, 60 Grd	95.23217-4065	281,55
11	1	-	Rücklaufdüse A3, 70 kg/h, 60 Grd	95.23217-4070	281,55
11	1	-	Rücklaufdüse A3, 75 kg/h, 60 Grd	95.23217-4075	281,55

Pos.	DZ 4.1 -4120	DZ 4.2 -4220	Beschreibung	Sach-Nr.	Preis € pro Stück
11	1	1	Rücklaufdüse A3, 80 kg/h, 60 Grd	95.23217-4080	281,55
11	1	1	Rücklaufdüse A3, 90 kg/h, 60 Grd	95.23217-4090	281,55
11	-	1	Rücklaufdüse A3, 100 kg/h, 60 Grd	95.23217-4100	281,55
11	-	1	Rücklaufdüse A3, 110 kg/h, 60 Grd	95.23217-4110	269,80
11	-	1	Rücklaufdüse A3, 120 kg/h, 60 Grd	95.23217-4120	281,55
11	-	1	Rücklaufdüse A3, 130 kg/h, 60 Grd	95.23217-4130	281,55
12	1	1	Rücklaufdüsenhalter DZ 4	95.23135-4001	133,45
12	1	1	Düsenrohr Vorlauf gekröpft	95.23744-4001	78,85
12	1	1	Düsenrohr Rücklauf	95.23744-4002	78,85
13	1	1	Zündtrafo ZM 20/12-717, Siemens	95.95272-0012	n.V.*
13	1	1	Umbausatz Zündtrafo Siemens auf Fida	95.90100-0067	134,65
13	1	1	Zündtrafo 12/20 CM mit Kabel, Fida	95.95272-0019	105,70
14	1	1	Zündelektrodenblock	95.24236-3004	19,60
15	2	2	Zündkabel mit Stecker	95.24200-4003	19,95
16	1	1	Infrarot-Überwachung IRD 1010.1, rechts, blau, m. Kabel	95.95214-0058	294,90
17	1	1	Stellmotor LKS160-50	95.95263-0008	626,10
18	2	2	Zündkabeltrenner	95.24200-4001	49,10
20	2	2	Kerzenstecker 6,5 mm	95.95112-0060	19,90
21	1	1	Ölfeuerungsautomat TMO 720-4	95.95249-0012	880,00
22	2	2	Zündkabel mit Stecker	95.24200-4002	24,35
24	1	1	Luftklappenachse	95.21176-4001	14,35
25	1	1	Luftklappe	95.21118-4001	114,70
27	1	1	Ansaugschalldämpfer	95.21116-4001	n.V.*
28	1	1	Leistungsschutz DIL00 M-11 bzw. DILM 17-10 (KM)	95.95244-0009	145,40
28	1	1	Hilfsschalter 3RH19 11-1FA11 (Si)	95.95244-4002	33,60
28	1	1	Leistungsschutz 3RT1016-1AP01 (Si)	95.95244-3001	134,80
29	1	1	Leistungsschutz DIL M01 (KM)	95.95244-0007	125,45
29	1	1	Hilfsschutz 3RH11 22-1AP00 (Si)	95.95244-4001	90,80
30	1	1	Bimetall-Relais ZOO-10 (KM)	95.95248-0007	126,75
30	1	1	Bimetall-Relais 3RU, 5,5-8,0 A (Si)	95.95248-4001	201,45
31	1	1	Magnetventil DZ 4, Rücklauf, BV01	95.95277-0017	108,10
32	1	1	Magnetventil DZ 4, Vorlauf, SV01	95.95277-0016	323,05
33	1	1	Ölrohr Vorlauf	95.23144-4001	26,80
34	1	1	Ölrohr Rücklauf	95.23144-4002	26,80
35	1	1	Ölpumpe AJ 6	95.91100-0048	484,05
36	1	1	Öldruckregler SP	95.93200-4001	181,45
37	1	1	Ölschlauch 2 x 3/8" ÜWM, 2000 lg NW 8 schwarz/rot	95.91149-0036	28,75
37	1	1	Ölschlauch 2 x 3/8" ÜWM 1500 lg NW 6 schwarz/grün	95.91149-0049	28,75
38	1	1	Druckschalter DZ 4	95.95247-0008	116,15
38	1	1	Gerätesteckdose für Druckschalter	95.95112-0058	n.V.*
39	1	1	Kupplungsstück	95.26233-0031	19,95
40	1	1	E-Motor 3,0 kW	95.95262-0015	1317,50

Pos.	DZ 4.1 -4120	DZ 4.2 -4220	Beschreibung	Sach-Nr.	Preis € pro Stück
41	1	1	Gebälserad, D=290 mm	95.26229-4002	644,65
42	1	1	Lufteinlaufdüse	95.21117-4002	n.V.*
43	1	1	Brennerhaube	95.21111-4001	n.V.*
49	1	1	Brennerkopfdichtung	95.22287-4010	37,60
50	1	1	Klemmflansch-Satz	95.22232-4002	253,60
53	1	1	Rücklaufanschluss Ölpumpe DZ 4	95.23144-4003	n.V.*
o.A.	1	1	Steckerteil, schwarz, kompl.	95.95112-0044	9,90
o.A.	1	1	Steckerteil; grün; kompl. Wieland; 4-polig	95.95112-0040	8,65
o.A.	1	1	Gegenstecker (Kessel) Wieland; 7-polig	95.95216-0002	15,35
o.A.	1	1	Buchsenteil; schwarz; kompl. Wieland; 5-polig	95.95112-0045	12,50

Wartungssets GE / GZ 2.X

Beschreibung	Sach-Nr.	Preis € pro Stück
Wartungset GE 1.40 H Bestehend aus: 1 x Zündelektrodenblock 1 x Ionisationselektrode 1 x Stauscheibe GE 1.40 H 2 x Zündkabel mit Steckerhülsen, 500 mm	95.90100-0151	88,00
Wartungset GE 1.65 H Bestehend aus: 1 x Zündelektrodenblock 1 x Ionisationselektrode 1 x Stauscheibe GE 1.65 H 2 x Zündkabel mit Steckerhülsen, 500 mm	95.90100-0152	88,00
Wartungset GZ 2.X Bestehend aus: 1 x Zündelektrodenblock GZ 2 1 x Ionisationselektrode GZ 2 1 x Dichtung für Verschraubung 2 x Zündkabel mit Stecker 1 x Feder für Luftklappe	95.90100-0150	47,10

GE 1 H

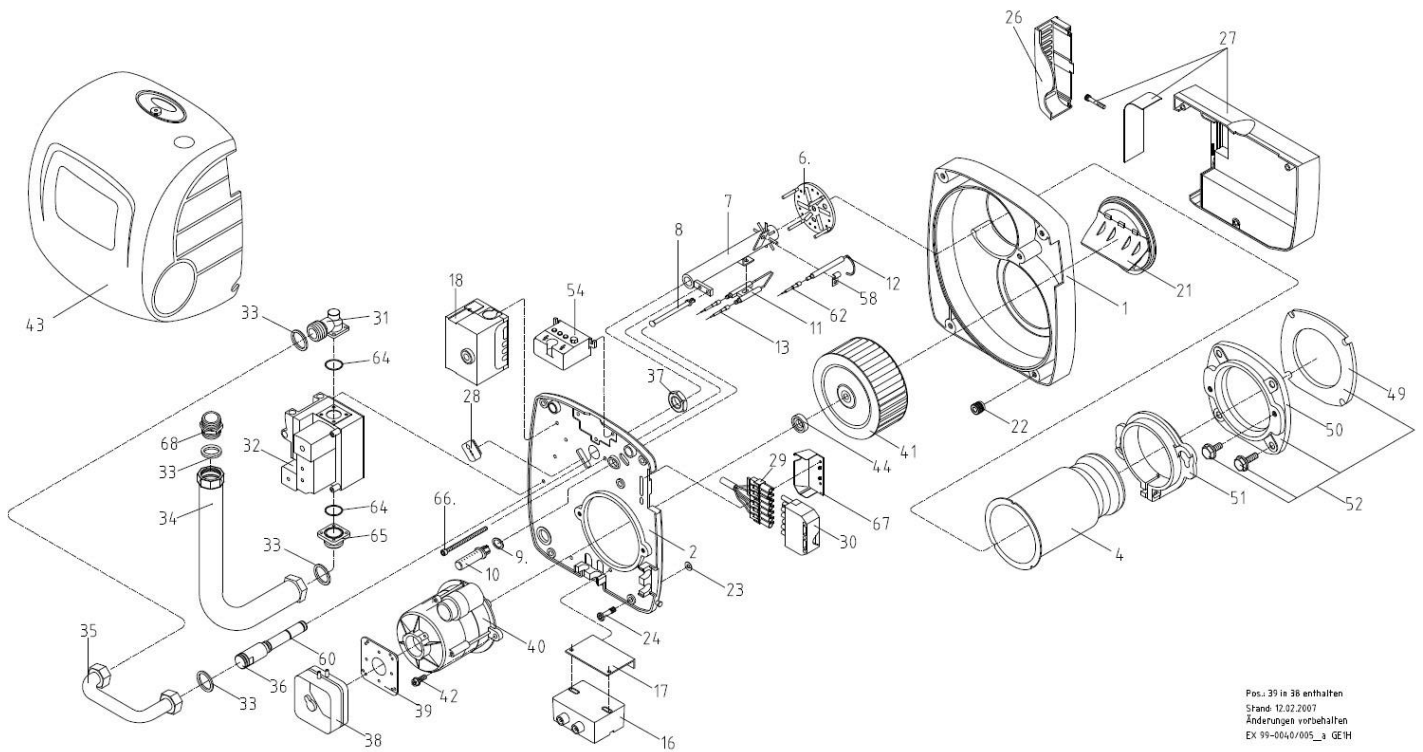

Pos.	GE 1.40HN-0061	GE 1.40HF-0062	GE 1.65HN-0063	GE 1.65HF-0064	Beschreibung	Sach-Nr.	Preis € pro Stück
1	1	1	1	1	Gehäuse vollständig	95.21110-0071	134,80
2	1	1	1	1	Gehäusedeckel GE H kompl.	95.31012-0009	81,35
4	1	1	1	1	Brennerrohr	95.32040-0033	144,05
6	1	1	-	-	Stauscheibe GE 1.40 H	95.32046-0063	43,40
6	-	-	1	1	Stauscheibe GE 1.65 H	95.32046-0064	50,70
7	1	-	-	-	Düsenrohr GE 1.40HN	95.32044-0079	47,40
7	-	1	-	1	Düsenrohr GE 1HF	95.32044-0081	47,40
7	-	-	1	-	Düsenrohr GE 1.65 HN	95.32044-0080	47,40
8	1	1	1	1	Stößel für B-Maßverstellung	95.32058-0002	2,45
10	1	1	1	1	Kappe mit Skala GE 1H	95.32058-0001	22,40
11	1	1	1	1	Zündelektrodenblock	95.34036-0022	15,15
12	1	1	1	1	Ionisationselektrode	95.34036-0023	32,05
13	2	2	2	2	Zündkabel mit Steckerhülsen, 500 mm	95.24200-0066	19,35
16	1	1	1	1	Zündtrafo EBI mit Kabel, elektronisch	95.95272-0020	78,85
17	1	1	1	1	Halteblech für Zündtrafo	95.31160-0004	25,15
18	1	1	1	1	Gasfeuerungsautomat LMG 21	95.95249-0033	n.V.*
18	1	1	1	1	Gasfeuerungsautomat LME 11	95.95249-0034	264,20
21	1	1	1	1	Luftreinlaufdüse	95.21117-0008	29,45
22	5	5	5	5	Einpresshalterung Rapier	95.21189-0015	4,80

Pos.	GE 1.40HN-0061	GE 1.40HF-0062	GE 1.65HN-0063	GE 1.65HF-0064	Beschreibung	Sach-Nr.	Preis € pro Stück
23	5	5	5	5	Sicherungsscheibe	95.21189-0002	1,10
24	5	5	5	5	Verschlusszapfen Rapier 6x23 mm	95.21189-0019	2,95
26	1	1	1	1	Abdeckung für Schalldämpfer bis 5/22	95.21160-0052	3,15
27	1	1	1	1	Schalldämpfer kompl. ohne Abdeckung	95.21116-0008	n.V.*
	1	1	1	1	Schalldämpfer kompl. mit Abdeckung	95.21116-0102	34,10
28	1	1	1	1	Kabeldurchführung	95.95120-0012	5,70
29	1	1	1	1	Buchse mit Kabel 7-polig	95.24200-0060	15,75
30	1	1	1	1	Gegenstecker (Kessel)	95.95216-0002	15,35
31	2	2	2	2	Flanschwinkel für Kombiblock CG 10	95.33232-0011	23,75
32	1	1	1	1	Kombiblock CG 10R70-D1T5AWVZ	95.33200-0030	601,95
33	4	4	4	4	Dichtring 17x24x2, Klingersil	95.99187-0017	2,95
34	1	1	1	1	Gasschlauch	95.33249-0003	62,00
35	1	1	1	1	Gasrohrbogen	95.32044-0083	51,70
36	1	1	1	1	Gasrohr GE 1 H	95.32044-0084	72,15
37	1	1	1	1	Sechskantmutter G 1/2" flach	95.99196-0017	5,05
38	1	1	1	1	Luftdruckwächter LGW 3 A1	95.95247-0017	67,60
39	1	1	1	1	Anbaufansch Luftdruckwächter	95.21170-0003	13,95
40	1	1	1	1	E-Motor mit Kondensator, 70 W	95.95262-0028	n.V.*
40	1	1	1	1	E-Motor mit Kondensator; 70 W	95.95262-0037	139,70
41	1	1	1	1	Gebläserad, 133x42,4 mm	95.26229-0014	23,25
43	1	1	1	1	Brennerhaube GE 1H, kompl.	95.31111-0007	99,30
44	1	1	1	1	Distanzscheibe für Gebläserad	95.26299-0001	4,40
49	1	1	1	1	Brennerkopfdichtung	95.22287-0040	6,15
50	1	1	1	1	Kesselflansch	95.22232-0031	16,90
51	1	1	1	1	Brennerrohrflansch GE 1H	95.22232-0032	19,25
52	1	1	1	1	Kesselflansch kompl.	95.22232-0033	36,80
54	1	1	1	1	Ersatzset Lampenfeld	95.90100-0054	74,65
58	1	1	1	1	Schelle für Ionisationselektrode	95.99186-0001	2,20
60	2	2	2	2	O-Ring für Gasrohr	95.99287-0072	2,05
62	1	1	1	1	Ionisationskabel	95.34000-0006	28,10
64	2	2	2	2	O-Ring, 21,89x2,62 für Flansch	95.99287-0067	2,05
65	1	1	1	1	Flansch für Kombiblock CG 10	95.33232-0010	11,60
66	1	1	1	1	Zylinderschraube, M 5x80	95.99194-0589	5,05
68	1	1	1	1	Doppelnippel, red., 3/4" x 1/2"	95.99185-0045	7,05
o.A.	1	1	1	1	Varistor H05V-K; 0,5 mm ² ; sw, einseitig	95.95232-0002	8,75
o.A.	1	1	1	1	Auslesekopf f. LMO, LMG, DKO....	95.95215-0088	1223,05
o.A.	1	1	1	1	Druckmessnippel Rp 1/8"	95.37100-0006	5,30
o.A.	1	1	1	1	Adaptersockel KF 8872	95.95215-0072	308,30

GE 1.100H

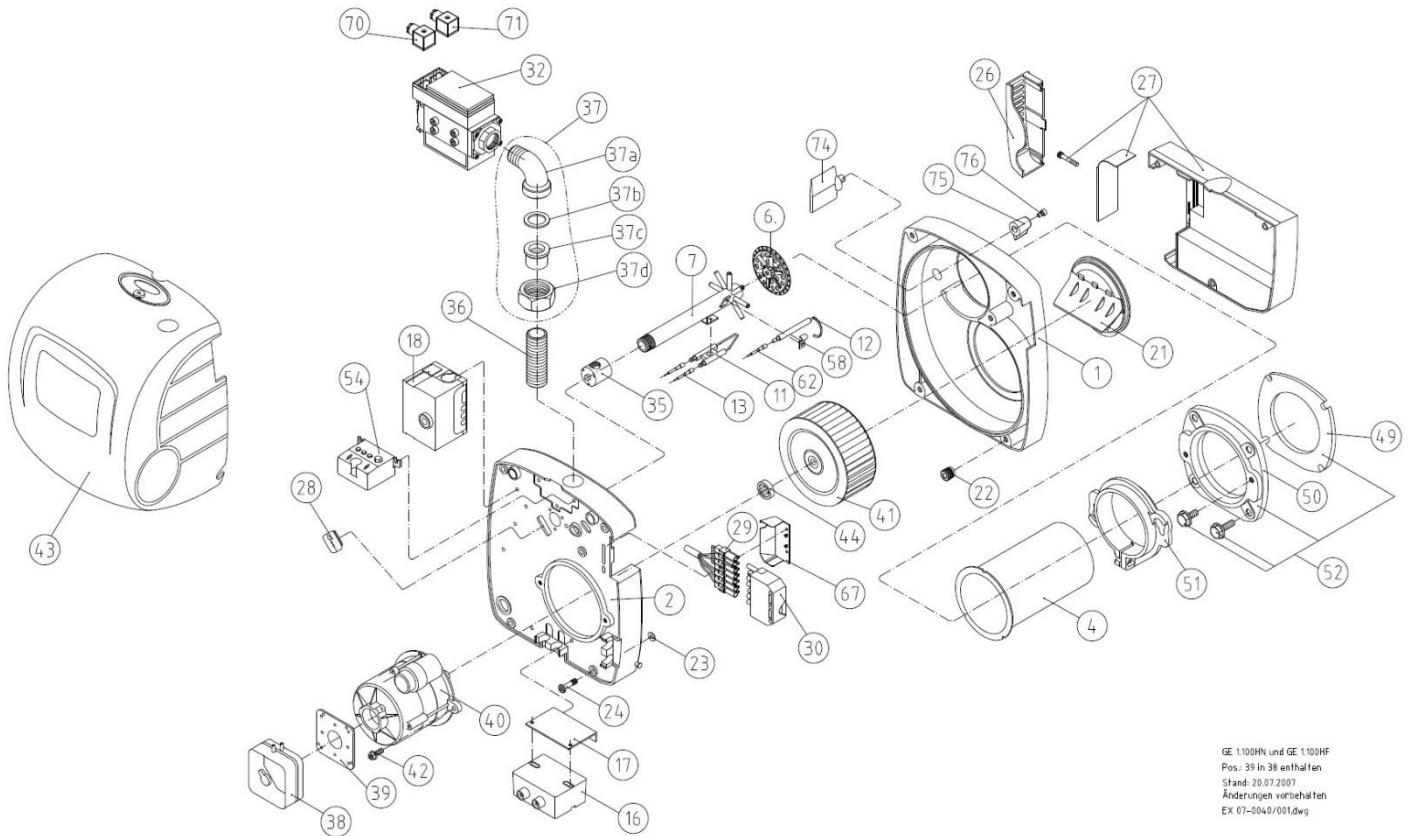

Pos.	GE 1.100 HN -0130	GE 1.100 HF -0131	Beschreibung	Sach-Nr.	Preis € pro Stück
1	1	1	Gehäuse vollständig	95.21110-0074	n.V.*
2	1	1	Gehäusedeckel kompl.	95.31012-0014	82,40
4	1	1	Brennerrohr	95.32040-0035	64,80
6	1	1	Stauscheibe GE 1.100 H	95.32046-0077	153,55
7	1	-	Düsenrohr GE 1.100 HN	95.32044-0087	36,90
7	-	1	Düsenrohr GE 1.100 HF	95.32044-0089	35,05
11	1	1	Zündelektrodenblock	95.34036-0022	15,15
12	1	1	Ionisationselektrode	95.34036-2002	31,20
13	2	2	Zündkabel mit Steckerhülsen, 500 mm	95.24200-0066	19,35
16	1	1	Zündtrafo EBI mit Kabel, elektronisch	95.95272-0020	78,85
17	1	1	Halteblech für Zündtrafo	95.31160-0004	25,15
18	1	1	Gasfeuerungsautomat LME 11	95.95249-0034	264,20
21	1	1	Lufteinlaufdüse	95.21117-0005	30,15
22	5	5	Einpresshalterung Rapier	95.21189-0015	4,80
23	5	5	Sicherungsscheibe	95.21189-0002	1,10
24	5	5	Verschlusszapfen Rapier 6x43 mm	95.21189-0018	3,50
26	1	1	Abdeckung für Schalldämpfer bis 5/22	95.21160-0052	3,15
27	1	1	Schalldämpfer kompl. ohne Abdeckung	95.21116-0008	n.V.*
	1	1	Schalldämpfer kompl. mit Abdeckung	95.21116-0102	34,10
28	1	1	Kabeldurchführung	95.95120-0012	5,70

MHG Ersatzteil-Preisliste

Pos.	GE 1.100 HN -0130	GE 1.100 HF -0131	Beschreibung	Sach-Nr.	Preis € pro Stück
29	1	1	Buchse mit Kabel 7-polig	95.24200-0060	15,75
30	1	1	Gegenstecker (Kessel)	95.95216-0002	15,35
32	1	1	Gasarmatur CG 120R01-DT2WF1D	95.33200-0033	775,30
o.A.	1	1	Flanschset f. Gasarmatur CG120 Rp ½" - Ausgangsseite	95.33232-0012	129,50
o.A.	1	1	Flanschset f. Gasarmatur CG120 Rp ¾" -Eingangsseite	95.33232-0013	129,50
36	1	1	Rohrdoppelnippel 102-G1/2x70 Messing [ab 03.2008]	95.99185-0424	31,00
38	1	1	Luftdruckwächter LGW 3 A1	95.95247-0017	67,60
39	1	1	Anbaufansch Luftdruckwächter	95.21170-0003	13,95
40	1	1	E-Motor mit Kondensator, 90 W	95.95262-0033	164,50
40	1	1	Kondensator 4 myF, FHP 90W	95.95276-0014	23,95
41	1	1	Gebälserad 133x62,4 mm	95.26229-0016	33,60
43	1	1	Brennerhaube GE 1.100 H, kompl.	95.31111-0008	29,05
44	1	1	Distanzscheibe für Gebälserad	95.26299-0001	4,40
49	1	1	Brennerkopfdichtung	95.22287-0040	6,15
50	1	1	Kesselflansch	95.22232-0031	16,90
51	1	1	Brennerrohrflansch GE 1H	95.22232-0032	19,25
52	1	1	Kesselflansch kompl.	95.22232-0033	36,80
54	1	1	Ersatzset Lampenfeld	95.90100-0054	74,65
58	1	1	Schelle für Ionisationselektrode	95.99186-0001	2,20
62	1	1	Ionisationskabel	95.34000-0006	28,10
67	1	1	Kabelabdeckung 40 mm	95.21170-0007	1,65
74	1	1	Luftklappe GE 1.100 H	95.21118-0027	13,75
75	1	1	Stellknopf (für Luftklappe)	95.21170-0008	22,30
o.A.	1	1	Druckmessnippel Rp ⅛"	95.37100-0006	5,30
o.A.	1	1	Adaptersockel KF 8872	95.95215-0072	308,30

GE 1.105 / GZ 1.105

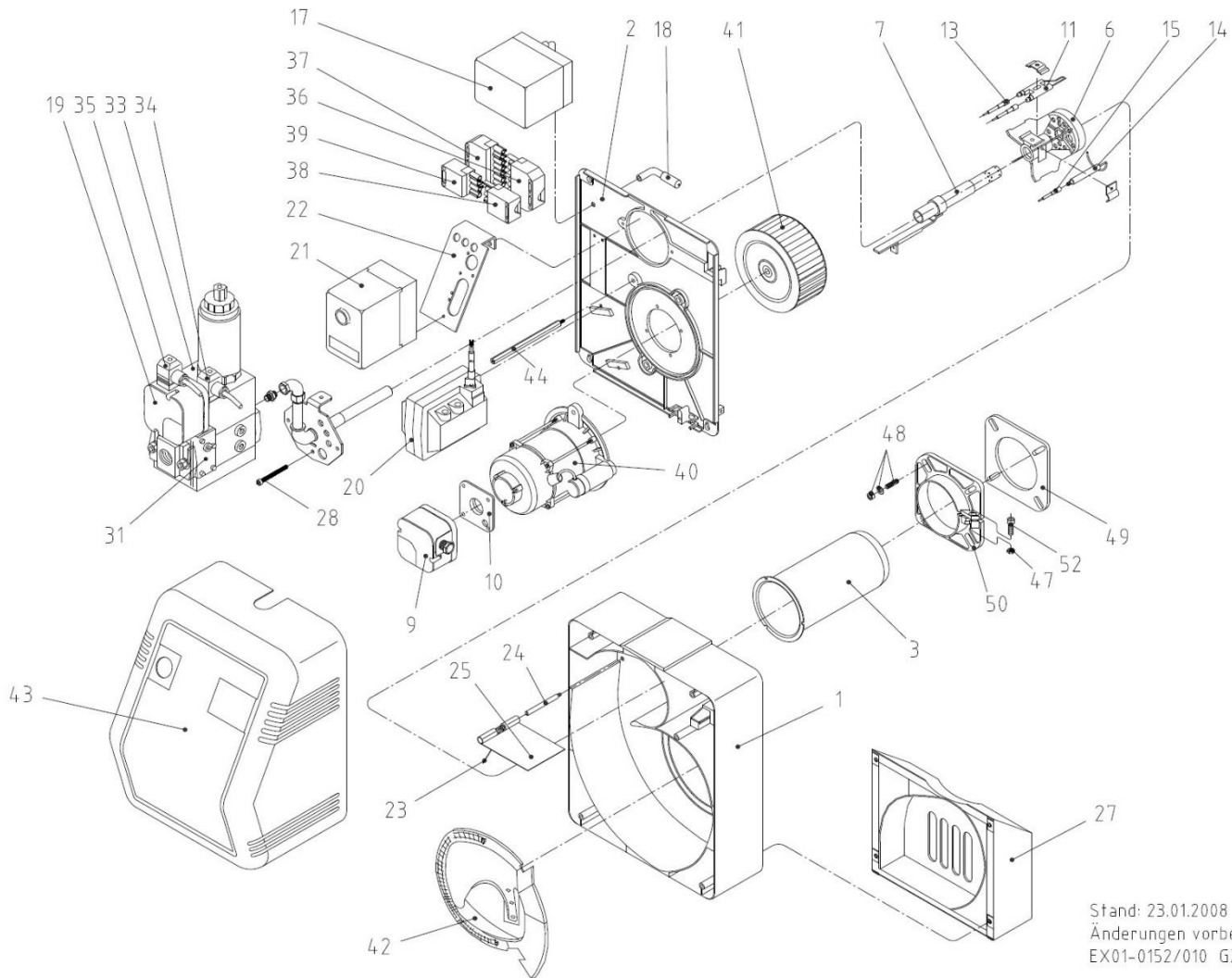

Stand: 23.01.2008
 Änderungen vorbehalten
 EX01-0152/010 GZ1.105

Pos.	GE 1.105 N -0146	GE 1.105 F -0148	GZ 1.105 N -0150	GZ 1.105 N -0151	GZ 1.105 F -0152	GZ 1.105 F -0153	Beschreibung	Sach-Nr.	Preis € pro Stück
1	1	1	1	1	1	1	Brennergehäuse	95.31110-0001	77,50
2	1	1	1	1	1	1	Gehäusedeckel	95.31012-0010	n.V.*
3	1	1	1	1	1	1	Brennerrohr	95.32040-0034	101,40
6	1	1	1	1	1	1	Stauscheibe	95.32046-0076	176,30
7	1	-	1	1	-	-	Düsenrohr Erdgas	95.32044-0085	141,50
7	-	1	-	1	1	1	Düsenrohr Flüssiggas	95.32044-0086	141,50
9	1	1	1	1	1	1	Luftdruckwächter DL5E-130 Z, KS 0,8 mbar	95.95247-0014	97,50
10	1	1	1	1	1	1	Anbaufansch Luftdruckwächter	95.21170-0003	13,95
11	1	1	1	1	1	1	Zündelektrodenblock	95.34036-0024	21,80
13	2	2	2	2	2	2	Zündkabel mit Stecker, 4/6 mm; 550 mm lang	95.24200-1003	11,20
14	1	1	1	1	1	1	Ionisationselektrode	95.34036-0021	16,15
15	1	1	1	1	1	1	Ionisationskabel	95.34000-0025	11,20

Pos.	GE 1.105 N -0146	GE 1.105 F -0148	GZ 1.105 N -0150	GZ 1.105 N -0151	GZ 1.105 F -0152	GZ 1.105 F -0153	Beschreibung	Sach-Nr.	Preis € pro Stück
17	-	-	1	1	1	1	Stellmotor LKS 120-10	95.95263-0003	371,10
18	-	-	1	1	1	1	Hebel für Luftklappe kompl.	95.21174-1008	27,65
19	1	1	1	1	1	1	Gasdruckwächter, 5-50 mbar	95.95247-0013	n.V.*
20	1	1	1	1	1	1	Umbausatz Zündtrafo, auf EBI; ab 09/2011	95.90100-0066	78,85
21	1	1	1	1	1	1	Gasfeuerungsautomat MMI 810	95.95249-0017	409,40
21	-	-	-	1	-	1	Feuerungsautomat DMG 970-N	95.95249-0101	401,75
22	1	1	1	1	1	1	Konsole Feuerungsautomat	95.21160-0054	8,55
23	-	-	1	1	1	1	Feder für Luftklappe	95.21171-0007	4,05
24	1	1	1	1	1	1	Luftklappenachse	95.21176-0001	n.V.*
25	1	1	1	1	1	1	Luftklappe	95.21118-0026	4,40
27	1	1	1	1	1	1	Ansaugschalldämpfer	95.21116-0009	n.V.*
28	1	1	1	1	1	1	Verstellschraube		n.V.*
31	1	1	1	1	1	1	Doppelfiltereinsatz f. Kombiblock MB-DLE 405/407; Dungs	95.91340-0009	65,95
33	1	1	-	-	-	-	Gas-Kompaktarmatur, einstufig, MB-DLE 405 B01 S50	95.33200-0032	1000,20
33	-	-	1	1	1	1	Gas-Kompaktarmatur, zweistufig, MB-ZRDLE 405	95.33200-1006	1346,40
34	1	1	-	-	-	-	Stecker mit Kabel, einstufig	95.34000-0012	18,05
34	-	-	1	1	1	1	Stecker mit Kabel, zweistufig	95.34000-0014	16,60
35	1	1	1	1	1	1	Stecker mit Kabel, Gasdruckwächter	95.34000-0013	18,05
36	1	1	1	11	1	1	Buchse m. Kabel, 7-pol.	95.24200-0064	7,75
37	1	1	1	1	1	1	Gegenstecker, 7-pol.	95.95216-0002	15,35
39	-	-	1	1	1	1	Gegenstecker, 4-pol.	95.95112-0040	8,65
40	1	1	1	1	1	1	E-Motor m. Kondensator 90 W	95.95262-0030	184,30
41	1	1	1	1	1	1	Gebälserad	95.26229-0031	23,85
42	1	1	1	1	1	1	Lufteinlaufdüse	95.21117-0006	n.V.*
43	1	1	1	1	1	1	Brennerhaube	95.31111-0006	105,45
44	1	1	1	1	1	1	Distanzstück für Haube	95.21199-0015	n.V.*
47	1	1	1	1	1	1	Sechskantmutter M 8		s. Pos. 48
48	1	1	1	1	1	1	Satz Brennerbefestigung bestehend aus: 4xSchraube M8x25, 4xUnterlegscheibe M8 und 4xMutter M8	95.90100-0047	3,65
49	1	1	1	1	1	1	Brennerkopfdichtung	95.22287-0044	8,05
50	1	1	1	1	1	1	Klemmflansch	95.22232-0035	17,80
52	1	1	1		1	1	Zylinderschraube M 8x25		s. Pos. 48

GE 1.10 – GE 1.30

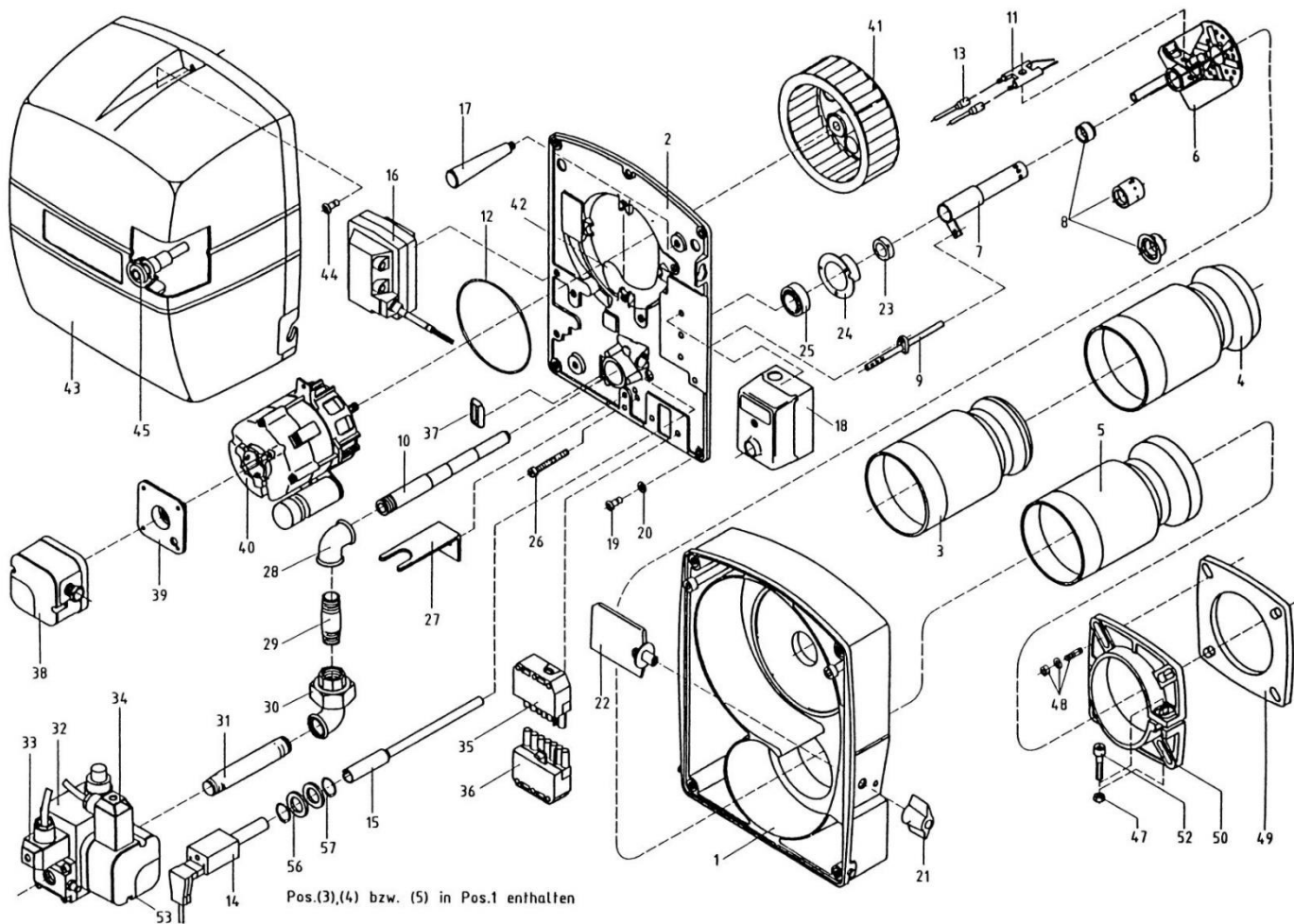

Pos.	GE 1.10LN-0060	GE 1.10N-0070	GE 1.10N-0075	GE 1.10F-0080	GE 1.10F-0085	GE 1.20N-0100	GE 1.20F-0102	GE 1.30N-0106	GE 1.30F-0108	Beschreibung	Sach-Nr.	Preis € pro Stück
1	1	1	-	1	-	-	-	-	-	Gehäuse mit Brennerrohr 160 mm	95.31010-0021	217,65
1	-	-	1	-	1	-	-	-	-	Gehäuse mit Brennerrohr 160 mm	95.31010-0022	217,65
1	-	-	-	-	-	1	1	-	-	Gehäuse mit Brennerrohr 160 mm	95.31010-0023	217,65
1	-	-	-	-	-	-	-	1	1	Gehäuse mit Brennerrohr 180 mm	95.31010-0024	n.V.*
o.A.	4	4	4	4	4	4	4	4	4	Einpresshalterung 6 mm	95.21189-0001	5,40
2	1	1	1	1	1	1	1	1	1	Gehäusedeckel	95.21112-0040	74,95
6	1	-	-	-	-	-	-	-	-	Stauscheibe GE 1.10 LN kompl.	95.32046-0062	56,95
6	-	1	-	-	-	-	-	-	-	Stauscheibe mit Elektrodenblock	95.32046-0049	162,65
6	-	-	1	1	1	1	1	-	-	Stauscheibe mit Elektrodenblock	95.32046-0048	103,35
6	-	-	-	-	-	-	-	1	1	Stauscheibe mit Elektrodenblock	95.32046-0052	99,85
7	1	-	-	-	-	-	-	-	-	Düsenrohr GE 1.10LN	95.32044-0077	n.V.*
7	-	1	1	1	1	-	-	-	-	Düsenrohr GE 1.10	95.32044-0023	31,60
7	-	-	-	-	-	1	1	-	-	Düsenrohr GE 1.20	95.32044-0034	31,60
7	-	-	-	-	-	-	-	1	1	Düsenrohr GE 1.30	95.32044-0035	n.V.*
8	-	1	1	-	-	-	-	-	-	Düsenrohrkappe GE 1.10N	95.32088-0001	30,75
8	-	-	-	1	1	-	-	-	-	Düsenrohrkappe F1	95.32088-0002	n.V.*

Pos.	GE 1.10LN-0060	GE 1.10N-0070	GE 1.10N-0075	GE 1.10F-0080	GE 1.10F-0085	GE 1.20N-0100	GE 1.20F-0102	GE 1.30N-0106	GE 1.30F-0108	Beschreibung	Sach-Nr.	Preis € pro Stück
8	-	-	-	-	-	1	-	1	-	Düsenrohrkappe N2	95.32088-0008	41,70
8	-	-	-	-	-	-	1	-	-	Düsenrohrkappe F2	95.32088-0006	n.V.*
8	-	-	-	-	-	-	-	-	1	Düsenrohrkappe F3	95.32088-0007	n.V.*
9	1	1	1	1	1	1	1	1	1	Verstellrohr GE 1.10	95.32044-0025	43,70
10	1	1	1	1	1	1	1	1	1	Gasrohr	95.32044-0030	20,50
11	1	1	1	1	1	1	1	1	1	Zündelektrodenblock	95.34036-0022	15,15
12	1	1	1	1	1	1	1	1	1	Schutzring	95.21199-0014	n.V.*
13	2	-	-	-	-	-	-	-	-	Zündkabel	95.24200-0059	n.V.*
13	-	2	2	2	2	2	2	2	2	Zündkabel mit Stecker	95.24200-0047	9,45
14	1	1	1	1	1	1	1	1	1	Ionisationselekt. SGN/SGNF 11-33	95.34036-0021	16,15
14	-	1	1	1	1	1	1	1	1	Infrarot-Überwachung IRD 1020	95.95214-0049	227,00
14	1	1	1	1	1	1	1	1	1	Lichtfühler QRC 1A1.103C27	95.95214-0047	190,85
14	-	1	1	1	1	1	1	1	1	Umbausatz auf Ionisation	95.90100-0023	63,65
15	1	1	1	1	1	1	1	1	1	Halterrohr Infrarot-Überwachung	95.21144-0003	73,60
16	1	1	1	1	1	1	1	1	1	Umbausatz Zündtrafo auf EBI; [ab 09/2011]	95.90100-0066	78,85
17	1	1	1	1	1	1	1	1	1	Kegelgriff	95.21170-0002	4,40
18	-	1	1	1	1	1	1	1	1	Gasfeuerungsautomat MMI 810	95.95249-0017	409,40
18	1	1	1	1	1	1	1	1	1	Gasfeuerungsautomat LGB32	95.95249-0029	378,30
19	4	4	4	4	4	4	4	4	4	Verschlusszapfen	95.21189-0003	3,50
20	4	4	4	4	4	4	4	4	4	Sicherungsscheibe	95.21189-0002	1,10
21	1	1	1	1	1	1	1	1	1	Stellknopf	95.21170-0001	1,85
22	1	1	1	1	1	1	1	-	-	Luftklappe DE/GE 1	95.21118-0009	13,95
22	-	-	-	-	-	-	-	1	1	Luftklappe GE 1.30	95.21118-0024	n.V.*
23	1	1	1	1	1	1	1	1	1	Stelling	95.31099-0012	4,70
24	1	1	1	1	1	1	1	1	1	Lagerflansch	95.31032-0018	38,00
25	1	1	1	1	1	1	1	1	1	Gelenklager für GE 1	95.31175-0001	55,00
26	1	1	1	1	1	1	1	1	1	Zylinderschraube, M 5x60	95.99194-0569	5,20
27	1	1	1	1	1	-	1	-	1	Halter für Gasrohr	95.31035-0002	n.V.*
27	-	-	-	-	-	1	-	1	-	Halter für Gasrohr	95.31035-0004	17,55
28	1	1	1	1	1	-	1	-	1	Winkel Rp 1/2"	95.99185-0104	n.V.*
28	-	-	-	-	-	1	-	1	-	Winkel Rp 3/4" x Rp 1/2"	95.99185-0007	n.V.*
30	1	1	1	1	1	-	1	-	1	Winkelverschraubung ohne Dichtung, Rp 1/2"	95.99185-0060	n.V.*
30	-	-	-	-	-	1	-	1	-	Winkelverschraubung ohne Dichtung, Rp 3/4"	95.99185-0061	n.V.*
30	1	1	1	1	1	-	1	-	1	Dichtung für Winkel Rp 1/2"	95.99187-0009	2,95
30	-	-	-	-	-	1	-	1	-	Dichtung für Winkel Rp 3/4"	95.99187-0004	2,95
30	1	1	1	1	1	-	1	-	1	Flansch für Kombiblock DLE 403, Rp 1/2", mit Messnippel	95.33232-0002	32,95
30	-	-	-	-	-	1	-	1	-	Flansch für Kombiblock DLE 407, Rp 3/4", mit Messnippel	95.33232-0003	n.V.*
32	-	-	-	1	1	-	1	-	1	Reglerblockierungs-Set	95.33200-0023	n.V.*
32	1	1	1	1	1	-	1	-	1	Kombiblock MB-DLE 403 B01 S50	95.33200-0019	n.V.*
32	-	-	-	-	-	1	-	1	-	Kombiblock MB-DLE 407 B01 S50	95.33200-0021	1019,90

Pos.	GE 1.10LN-0060	GE 1.10N-0070	GE 1.10N-0075	GE 1.10F-0080	GE 1.10F-0085	GE 1.20N-0100	GE 1.20F-0102	GE 1.30N-0106	GE 1.30F-0108	Beschreibung	Sach-Nr.	Preis € pro Stück
32	1	1	1	1	1	-	1	-	1	Doppelfiltereinsatz für Kombiblock MB-DLE 403	95.91340-0008	18,45
32	-	-	-	-	-	1	-	1	-	Doppelfiltereinsatz für Kombiblock MB-DLE 405/407	95.91340-0009	65,95
33	1	1	1	1	1	1	1	1	1	Stecker mit Kabel	95.34000-0012	18,05
34	1	1	1	1	1	1	1	1	1	Stecker mit Kabel	95.34000-0013	18,05
35	1	1	1	1	1	1	1	1	1	Buchse mit Kabelbündel 7-pol.	95.24200-0055	20,50
36	1	1	1	1	1	1	1	1	1	Gegenstecker (Kessel)	95.95216-0002	15,35
37	1	1	1	1	1	1	1	1	1	Kabeldurchführung	95.95120-0010	2,85
38	1	1	1	1	1	1	1	1	1	Luftdruckwächter LGW 3 A1	95.95247-0017	67,60
39	1	1	1	1	1	1	1	1	1	Anbaufansch Luftdruckwächter	95.21170-0003	13,95
40	1	1	1	1	1	1	1	1	1	E-Motor mit Kondensator, 110 W	95.95262-0010	163,35
40	1	1	1	1	1	1	1	1	1	Kondensator 4 myF mit Stecker	95.95276-0003	n.V.*
41	1	-	-	-	-	1	1	-	-	Gebälserad, 160x52 mm	95.26229-0026	30,60
41	-	1	1	1	1	-	-	-	-	Gebälserad, 146x52 mm	95.26229-0024	57,85
41	-	-	-	-	-	-	-	1	1	Gebälserad, 180x52 mm	95.26229-0027	54,55
42	1	1	1	1	1	1	1	-	-	Luftleitblech	95.21160-0012	n.V.*
42	-	-	-	-	-	-	-	1	1	Luftleitblech	95.21160-0021	18,75
43	1	1	1	1	1	1	1	1	1	Brennerhaube mit Ausschnitt	95.31111-0003	n.V.*
44	1	1	1	1	1	1	1	1	1	Verschlusszapfen für Haube	95.21189-0013	3,50
45	1	1	1	1	1	1	1	1	1	Drucktaster	95.21100-0013	4,40
47	1	1	1	1	1	1	1	1	1	Sechskantmutter, M 8	s. Pos. 48	
48	1	1	1	1	1	1	1	1	1	Satz Brennerbefestigung bestehend aus: 4xSchraube M8x25, 4xUnterlegscheibe M8 und 4xMutter M8	95.90100-0047	3,65
49	1	1	1	1	1	1	1	1	1	Brennerkopfdichtung	95.22287-0031	6,15
50	1	1	1	1	1	1	1	1	1	Klemmflansch	95.22232-0029	n.V.*
52	1	1	1	1	1	1	1	1	1	Zylinderschraube, M 8x25	s. Pos. 48	
53	1	1	1	1	1	1	1	1	1	Gasdruckwächt.GW50-A2	95.95247-0011	n.V.*
56	-	2	2	2	2	2	2	2	2	Ringmagnet für IRD 1020	95.95215-0045	10,20
57	-	2	2	2	2	2	2	2	2	Sicherungsring, 17x1	95.99197-0009	1,85
o.A.	1	1	1	1	1	1	1	1	1	Halterung für Haube 4 mm	95.21189-0011	3,65

GE HU ab 2020

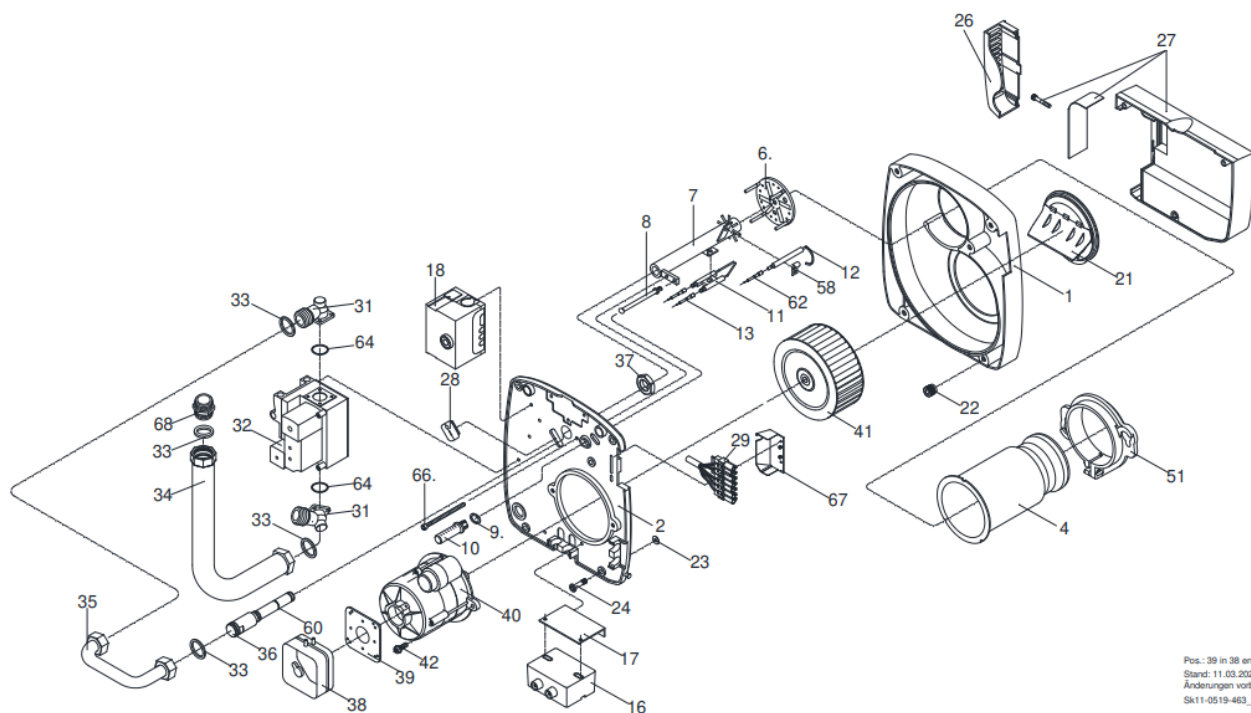

Pos.: 39 in 38 enthalten
Stand: 11.03.2020
Änderungen vorbehalten
Sk11-0519-463_a

Pos.	GE 40HUN-0058	GE 40HUF-0059	Beschreibung	Sach-Nr.	Preis € pro Stück
1	1	1	Gehäuse vollständig	95.21110-0071	134,80
2	1	1	Gehäusedeckel GE HU, kompl.	95.31012-0009	81,35
4	1	1	Brennerrohr	95.32040-0033	144,05
6	1	1	Stauscheibe GE 1.40 H	95.32046-0063	43,40
7	1	-	Düsenrohr GE 1.40HN	95.32044-0079	47,40
	-	1	Düsenrohr GE 1HF	95.32044-0081	47,40
8	1	1	Stößel für B-Maßverstellung	95.32058-0002	2,45
10	1	1	Kappe mit Skala GE 1H	95.32058-0001	22,40
11	1	1	Zündelektrodenblock	95.34036-0022	15,15
12	1	1	Ionisationselektrode	95.34036-0023	32,05
13	2	2	Zündkabel m. Stecker	95.24200-0066	19,35
16	1	1	Zündtrafo EBI mit Kabel, elektronisch	95.95272-0020	78,85
17	1	1	Halteblech für Zündtrafo	95.31160-0004	25,15
18	1	1	Gasfeuerungsautomat LME 11	95.95249-0034	264,20
21	1	1	Lufteinlaufdüse	95.21117-0008	29,45
22	5	5	Einpresshalterung Rapier	95.21189-0015	4,80
23	5	5	Sicherungsscheibe	95.21189-0002	1,10
24	5	5	Verschlusszapfen Rapier 6x23 mm, schwarz	95.21189-0019	2,95

Pos.	GE 40HUN-0051	GE 40HUF-0052	Beschreibung	Sach-Nr.	Preis € pro Stück
26	1	1	Abdeckung für Schalldämpfer	95.21160-0052	3,15
27	1	1	Schalldämpfer kompl. mit Abdeckung	95.21116-0102	34,10
28	1	1	Kabeldurchführung	95.95120-0012	5,70
29	1	1	Buchse m. Kabel 7-polig	95.24200-0060	15,75
o.A.	1	1	Varistor H05V-K, 0,5 qmm, sw, einseitig, ADHI	95.95232-0002	8,75
30	1	1	Gegenstecker (Kessel)	95.95216-0002	15,35
31	2	2	Flanschwinkel für Kombiblock CG 10	95.33232-0011	23,75
32	1	1	Kombiblock CG 10 R70-D1, 230 V	95.33200-0030	601,95
33	4	4	Dichtring 17x24x2, Klingersil	95.99187-0017	2,95
34	1	1	Gasschlauch, 500 mm	95.33249-0003	62,00
35	1	1	Gasrohrbogen	95.32044-0083	51,70
36	1	1	Gasrohr GE 1 H	95.32044-0084	72,15
37	1	1	Sechskantmutter G ½" flach	95.99196-0017	5,05
38	1	1	Luftdruckwächter LGW 3 A1	95.95247-0017	67,60
39	1	1	Anbauflansch Luftdruckwächter	95.21170-0003	13,95
40	1	1	E-Motor mit Kondensator; 70 W	95.95262-0037	139,70
41	1	1	Gebälserad; 133x42,4 mm	95.26229-0014	23,25
51	1	1	Brennerrohrflansch RE 1H/GE 1H	95.22232-0032	19,25
58	1	1	Schelle für Ionisationselektrode	95.99186-0001	2,20
60	2	2	O-Ring für Gasrohr	95.99287-0072	2,05
62	1	1	Ionisationskabel	95.34000-0006	28,10
64	2	2	O-Ring; 21,89x2,62 für Flansch	95.99287-0067	2,05
66	1	1	Zylinderschraube, M5x80	95.99194-0589	5,05
68	1	1	Doppelnippel, R 1/8, Messing	95.37100-0006	5,30

GE HU

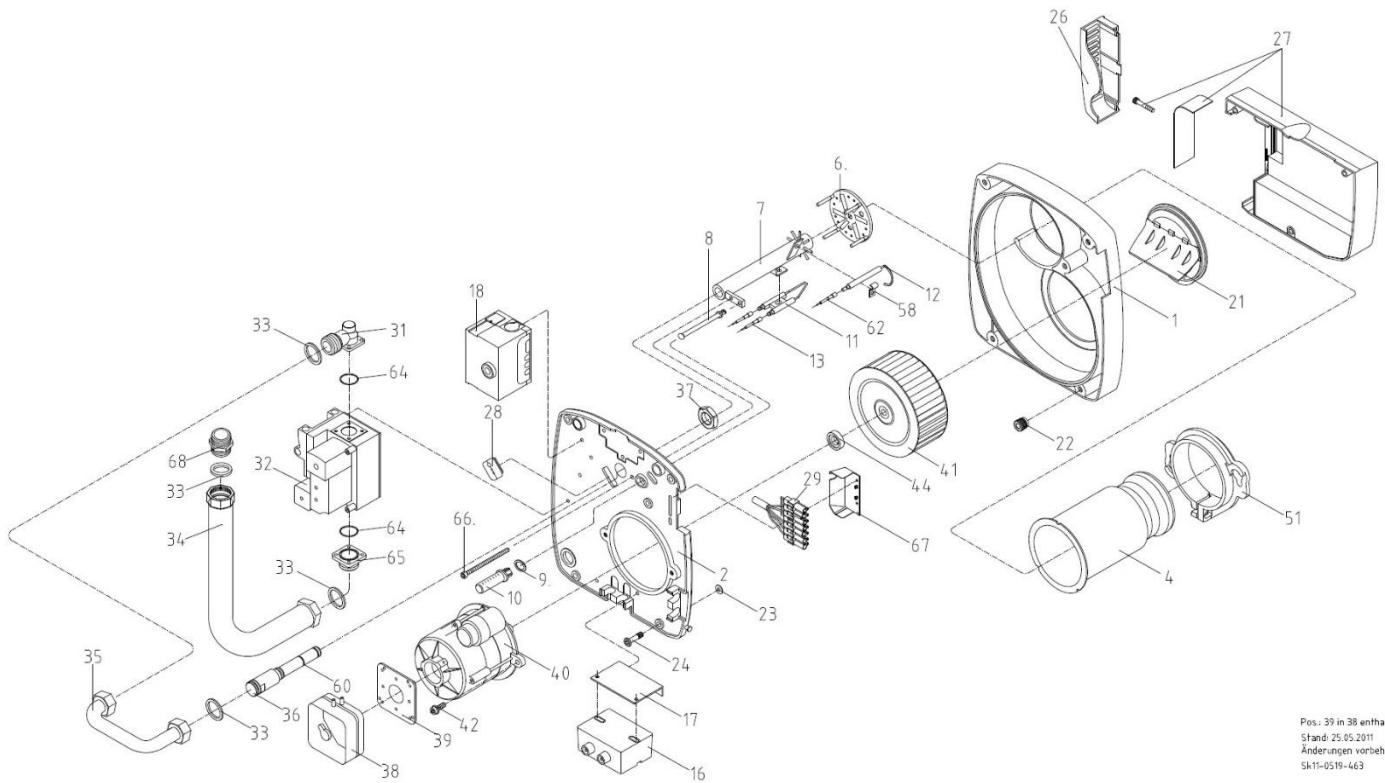

Pos.	GE 40HUN-0051	GE 40HUF-0052	GE 65HUN-0053	GE 65HUF-0054	Beschreibung	Sach-Nr.	Preis € pro Stück
1	1	1	1	1	Gehäuse vollständig	95.21110-0071	134,80
2	1	1	1	1	Gehäusedeckel GE HU, kompl.	95.31012-0009	81,35
4	1	1	1	1	Brennerrohr	95.32040-0033	144,05
6	1	1	-	-	Stauscheibe GE 1.40 H	95.32046-0063	43,40
	-	-	1	1	Stauscheibe GE 1.65 H	95.32046-0064	50,70
7	1	-	-	-	Düsenrohr GE 1.40HN	95.32044-0079	47,40
	-	1	-	1	Düsenrohr GE 1HF	95.32044-0081	47,40
	-	-	1	-	Düsenrohr GE 1.65 HN	95.32044-0080	47,40
8	1	1	1	1	Stößel für B-Maßverstellung	95.32058-0002	2,45
10	1	1	1	1	Kappe mit Skala GE 1H	95.32058-0001	22,40
11	1	1	1	1	Zündelektrodenblock	95.34036-0022	15,15
12	1	1	1	1	Ionisationselektrode	95.34036-0023	32,05
13	2	2	2	2	Zündkabel m. Stecker	95.24200-0066	19,35
16	1	1	1	1	Zündtrafo EBI mit Kabel, elektronisch	95.95272-0020	78,85
17	1	1	1	1	Halteblech für Zündtrafo	95.31160-0004	25,15
18	1	1	1	1	Gasfeuerungsautomat LMG 21	95.95249-0033	n.V.*
21	1	1	1	1	Luftreinlaufdüse	95.21117-0008	29,45
22	5	5	5	5	Einpresshalterung Rapier	95.21189-0015	4,80
23	5	5	5	5	Sicherungsscheibe	95.21189-0002	1,10
24	5	5	5	5	Verschlusszapfen Rapier 6x23 mm, schwarz	95.21189-0019	2,95

Pos.	GE 40HUN-0051	GE 40HUF-0052	GE 65HUN-0053	GE 65HUF-0054	Beschreibung	Sach-Nr.	Preis € pro Stück
26	1	1	1	1	Abdeckung für Schalldämpfer	95.21160-0052	3,15
27	1	1	-	-	Schalldämpfer kompl. ohne Abdeckung	95.21116-0008	n.V.*
	-	-	1	1	Schalldämpfer kompl.	95.21116-0007	n.V.*
	1	1	-	-	Schalldämpfer kompl. mit Abdeckung	95.21116-0102	34,10
28	1	1	1	1	Kabeldurchführung	95.95120-0012	5,70
29	1	1	1	1	Buchse m. Kabel 7-polig	95.24200-0060	15,75
o.A.	1	1	1	1	Varistor H05V-K, 0,5 qmm, sw, einseitig, ADHI	95.95232-0002	8,75
30	1	1	1	1	Brennerkabel für EcoStar GK	94.89200-5020	62,05
31	2	2	2	2	Flanschwinkel für Kombiblock CG 10	95.33232-0011	23,75
32	1	1	1	1	Kombiblock CG 10 R70-D1, 230 V	95.33200-0030	601,95
33	4	4	4	4	Dichtring 17x24x2, Klingersil	95.99187-0017	2,95
34	1	1	1	1	Gasschlauch, 500 mm	95.33249-0003	62,00
35	1	1	1	1	Gasrohrbogen	95.32044-0083	51,70
36	1	1	1	1	Gasrohr GE 1 H	95.32044-0084	72,15
37	1	1	1	1	Sechskantmutter G ½" flach	95.99196-0017	5,05
38	1	1	1	1	Luftdruckwächter LGW 3 A1	95.95247-0017	67,60
39	1	1	1	1	Anbaufansch Luftdruckwächter	95.21170-0003	13,95
40	1	1	1	1	E-Motor mit Kondensator; 70 W	95.95262-0028	n.V.*
40	1	1	1	1	E-Motor mit Kondensator; 70 W	95.95262-0037	139,70
41	1	1	1	1	Gebälserad; 133x42,4 mm	95.26229-0014	23,25
44	1	1	1	1	Distanzscheibe für Gebälserad	95.26299-0001	4,40
51	1	1	1	1	Brennerrohrflansch RE 1H/GE 1H	95.22232-0032	19,25
58	1	1	1	1	Schelle für Ionisationselektrode	95.99186-0001	2,20
60	2	2	2	2	O-Ring für Gasrohr	95.99287-0072	2,05
62	1	1	1	1	Ionisationskabel	95.34000-0006	28,10
64	2	2	2	2	O-Ring; 21,89x2,62 für Flansch	95.99287-0067	2,05
66	1	1	1	1	Zylinderschraube, M5x80	95.99194-0589	5,05
68	1	1	1	1	Doppelnippel, red, ¾" x ½"	95.99185-0045	7,05
o.A.	1	1	1	1	Flansch für Kombiblock CG 10	95.33232-0010	11,60

GZ 1

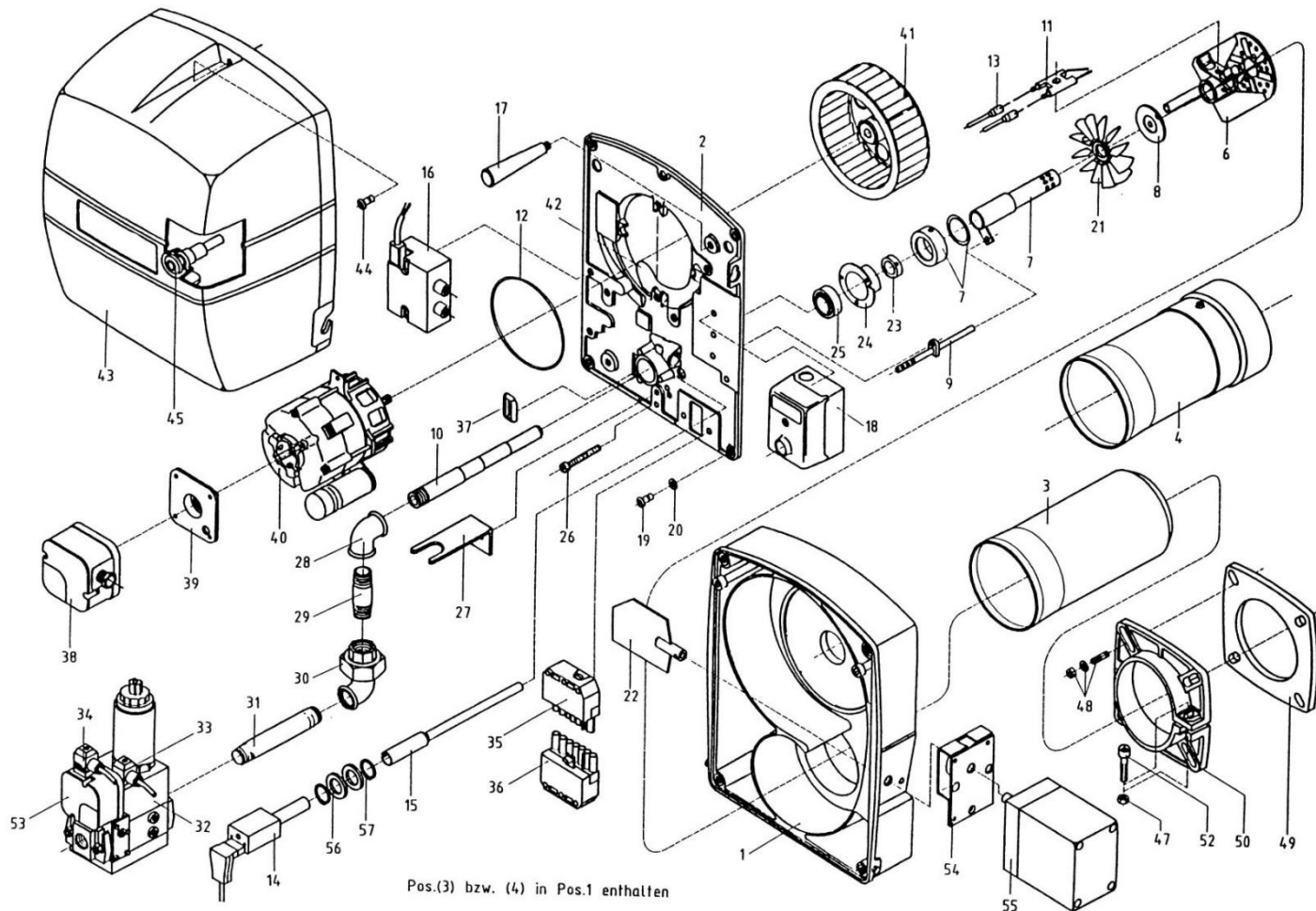

Pos.	GZ 1.20N-0110	GZ 1.20F-0112	GZ 1.30N-0116	GZ 1.30F-0118	GZ 1.40N-0120	GZ 1.40F-0128	Beschreibung	Sach-Nr.	Preis € pro Stück
1	1	1	-	-	-	-	Gehäuse mit Brennerrohr 160 mm	95.31010-0027	n.V.*
1	-	-	1	1	-	-	Gehäuse mit Brennerrohr 160 mm	95.31010-0025	n.V.*
1	-	-	1	1	-	-	Gehäuse mit Brennerrohr 180 mm	95.31010-0028	n.V.*
1	-	-	-	-	1	1	Gehäuse mit Brennerrohr 180 mm	95.31010-0026	n.V.*
o.A.	4	4	4	4	4	4	Einpresshalterung 6 mm	95.21189-0001	5,40
2	1	1	1	1	1	1	Gehäusedeckel	95.21112-0040	74,95
6	1	1	-	-	-	-	Stauscheibe mit Elektrodenblock	95.32046-0046	100,25
6	-	-	1	1	-	-	Stauscheibe mit Elektrodenblock	95.32046-0056	100,25
6	-	-	-	-	1	1	Stauscheibe mit Elektrodenblock	95.32046-0057	100,25
7	1	-	-	-	-	-	Düsenrohr, GZ 1.20N -0110	95.32044-0051	n.V.*
7	-	1	-	-	-	-	Düsenrohr, O-Ring, Kappe	95.32044-0061	n.V.*
7	-	-	1	-	-	-	Düsenrohr, GZ 1.30N -0116	95.32044-0052	n.V.*
7	-	-	-	1	-	-	Düsenrohr, O-Ring, Kappe	95.32044-0062	n.V.*
7	-	-	-	-	1	-	Düsenrohr, GZ 1.40N -0120	95.32044-0053	43,70

Pos.	GZ 1.20N-0110	GZ 1.20F-0112	GZ 1.30N-0116	GZ 1.30F-0118	GZ 1.40N-0120	GZ 1.40F-0128	Beschreibung	Sach-Nr.	Preis € pro Stück
7	-	-	-	-	-	1	Düsenrohr, O-Ring, Kappe	95.32044-0063	n.V.*
8	1	1	1	1	1	1	Düsenrohrscheibe GZ 1	95.32098-0001	n.V.*
9	1	1	1	1	1	1	Verstellrohr GE 1.10	95.32044-0025	43,70
10	1	1	1	1	1	1	Gasrohr	95.32044-0030	20,50
11	1	1	1	1	1	1	Zündelektrodenblock	95.34036-0022	15,15
12	1	1	1	1	1	1	Schutzring	95.21199-0014	n.V.*
13	2	2	2	2	2	2	Zündkabel mit Steckerhülsen, 500 mm	95.24200-0066	19,35
14	1	1	1	1	1	1	Infrarot-Überwachung IRD 1020	95.95214-0049	227,00
14	1	1	1	1	1	1	Umbausatz Infrarot IRD 1020	95.95214-0050	247,70
14	1	1	1	1	1	1	Lichtfühler QRC 1A1.103C27	95.95214-0047	190,85
14	1	1	1	1	1	1	Umbausatz auf Ionisation	95.90100-0023	63,65
15	1	1	1	1	1	1	Halterohr Infrarot-Überwachung	95.21144-0003	73,60
16	1	1	1	1	1	1	Zündtrafo TH5	95.95272-0017	n.V.*
17	1	1	1	1	1	1	Kegelgriff	95.21170-0002	4,40
18	1	1	1	1	1	1	Gasfeuerungsautomat MMI 810	95.95249-0017	409,40
18	1	1	1	1	1	1	Gasfeuerungsautomat LGB 32	95.95249-0029	378,30
19	4	4	4	4	4	4	Verschlusszapfen	95.21189-0003	3,50
20	4	4	4	4	4	4	Sicherungsscheibe	95.21189-0002	1,10
21	1	1	1	1	1	1	Luftleiteinrichtung GZ 1	95.31160-0001	105,70
22	1	1	-	-	-	-	Luftklappe	95.31118-0004	n.V.*
22	-	-	1	1	1	1	Luftklappe	95.31118-0005	30,05
23	1	1	1	1	1	1	Stelling	95.31099-0012	4,70
24	1	1	1	1	1	1	Lagerflansch	95.31032-0018	38,00
25	1	1	1	1	1	1	Gelenklager für GE 1	95.31175-0001	55,00
26	1	1	1	1	1	1	Zylinderschraube, M 5x60	95.99194-0569	5,20
27	1	1	-	-	-	-	Halter für Gasrohr	95.31035-0002	n.V.*
27	-	-	1	1	1	1	Halter für Gasrohr	95.31035-0004	17,55
28	1	1	-	-	-	-	Winkel Rp 1/2"	95.99185-0104	n.V.*
28	-	-	1	1	1	1	Winkel Rp 3/4" x Rp 1/2"	95.99185-0007	n.V.*
29	1	1	-	-	-	-	Rohrdoppelnippel Rp 1/2" x 60	95.99185-0422	n.V.*
29	-	-	1	1	1	1	Rohrdoppelnippel Rp 3/4" x 60	95.99185-0442	n.V.*
30	1	1	-	-	-	-	Winkelverschraubung ohne Dichtung Rp 1/2"	95.99185-0060	n.V.*
30	-	-	1	1	1	1	Winkelverschraubung ohne Dichtung Rp 3/4"	95.99185-0061	n.V.*
30	1	1	-	-	-	-	Dichtung für Winkel Rp 1/2"	95.99187-0009	2,95
30	-	-	1	1	1	1	Dichtung für Winkel Rp 3/4"	95.99187-0004	2,95
31	1	1	-	-	-	-	Rohrdoppelnippel Rp 1/2" x 150	95.99185-0430	n.V.*
31	-	-	1	1	1	1	Rohrdoppelnippel Rp 3/4" x 150	95.99185-0450	n.V.*
32	1	1	-	1	-	1	Kombiblock MB-ZRDLE 405	95.33200-1006	1346,40
32	-	-	1	-	1	-	Kombiblock MB-ZRDLE 407	95.33200-1005	1450,05
32	1	1	1	1	1	1	Doppelfiltereinsatz für Kombiblock MB-DLE 405 / 407, Dungs	95.91340-0009	65,95
33	1	1	1	1	1	1	Stecker mit Kabel	95.34000-0014	16,60

Pos.							Beschreibung	Sach-Nr.	Preis € pro Stück
	GZ 1.20N-0110	GZ 1.20F-0112	GZ 1.30N-0116	GZ 1.30F-0118	GZ 1.40N-0120	GZ 1.40F-0128			
34	1	1	1	1	1	1	Stecker mit Kabel	95.34000-0013	18,05
35	1	1	1	1	1	1	Buchse mit Kabelbündel 7-pol.	95.24200-0055	20,50
36	1	1	1	1	1	1	Gegenstecker (Kessel)	95.95216-0002	15,35
37	1	1	1	1	1	1	Kabeldurchführung	95.95120-0010	2,85
38	1	1	1	1	1	1	Luftdruckwächter LGW 3 A1	95.95247-0017	67,60
39	1	1	1	1	1	1	Anbauflansch Luftdruckwächter	95.21170-0003	13,95
40	1	1	1	1	1	1	E-Motor mit Kondensator, 110 W	95.95262-0010	163,35
40	1	1	1	1	1	1	Kondensator 4 myF mit Stecker	95.95276-0003	n.V.*
41	1	1	-	-	-	-	Gebläserad, 160x52 mm	95.26229-0026	30,60
41	-	-	1	1	1	1	Gebläserad, 180x52 mm	95.26229-0027	54,55
42	1	1	-	-	-	-	Luftleitblech	95.21160-0012	n.V.*
42	-	-	1	1	1	1	Luftleitblech	95.21160-0021	18,75
43	1	1	1	1	1	1	Brennerhaube mit Ausschnitt	95.31111-0004	n.V.*
44	1	1	1	1	1	1	Verschlusszapfen für Haube	95.21189-0013	3,50
45	1	1	1	1	1	1	Drucktaster	95.21100-0013	4,40
47	1	1	1	1	1	1	Sechskantmutter, M 8	s. Pos. 48	
48	1	1	1	1	1	1	Satz Brennerbefestigung bestehend aus: 4x Schraube M8x25, 4xScheibe M8 und 4xMutter M8	95.90100-0047	3,65
49	1	1	1	1	1	1	Brennerkopfdichtung	95.22287-0031	6,15
50	1	1	1	1	1	1	Klemmflansch RE/DE/DZ/GE 1	95.22232-0029	n.V.*
52	1	1	1	1	1	1	Zylinderschraube, M 8x25	s. Pos. 48	
53	1	1	1	1	1	1	Gasdruckwächt.GW50-A2	95.95247-0011	n.V.*
54	1	1	1	1	1	1	Montageblech für Stellmotor	95.21160-0037	18,65
55	1	1	1	1	1	1	Stellmotor LKS 130	95.95263-0006	372,10
56	2	2	2	2	2	2	Ringmagnet für IRD 1020	95.95215-0045	10,20
57	2	2	2	2	2	2	Sicherungsring, 17x1	95.99197-0009	1,85
o.A.	1	1	1	1	1	1	Halterung für Haube 4 mm	95.21189-0011	3,65

GZ 2 / GZ 2 LN

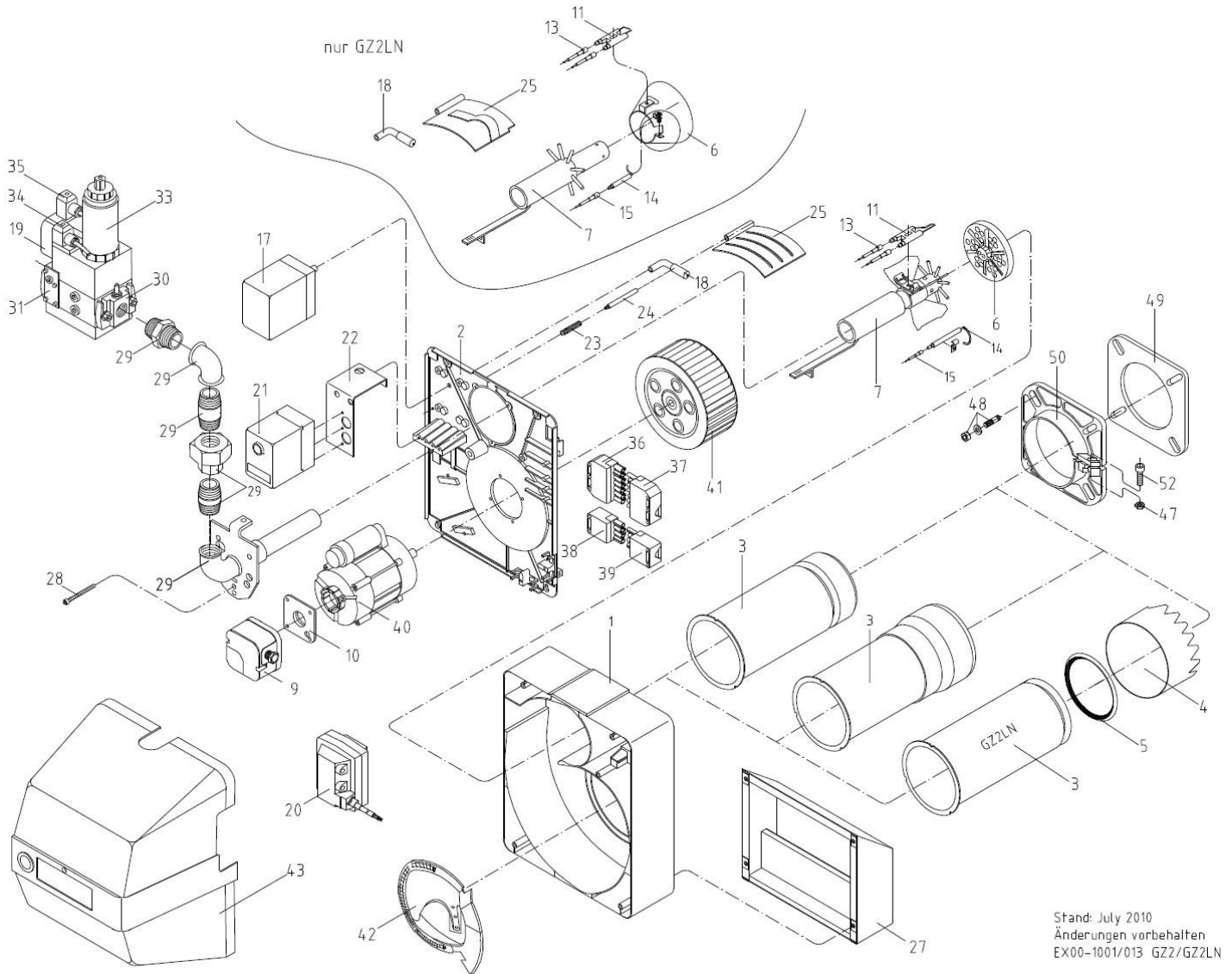

Stand: July 2010
Änderungen vorbehalten
EX00-1001/013 GZ2/GZ2LN

Pos.	GZ 2.1N-1001	GZ 2.1N-1005	GZ 2.1F-1008	GZ 2.1F-1010	GZ 2.2N-1002	GZ 2.2N-1015	GZ 2.2F-1018	GZ 2.2F-1020	GZ 2.1LN-2101	GZ 2.1LN-2105	Beschreibung	Sach-Nr.	Preis € pro Stück
1	1	1	1	1	1	1	1	1	1	1	Brennergehäuse	95.21110-1001	n.V.*
2	1	1	1	1	1	1	1	1	1	1	Gehäusedeckel	95.21112-1001	85,50
3	1	1	-	-	-	-	-	-	-	-	Brennerrohr	95.22240-1001	81,30
3	-	-	-	1	1	-	-	-	-	-	Brennerrohr mit Kopf	95.22240-1003	190,85
3	-	-	-	-	-	-	-	-	1	-	Brennerrohr GZ 2.1LN	95.32040-2001	n.V.*
4	-	-	-	-	-	-	-	-	1	-	Brennerrohrkopf GZ 2.1LN	95.32040-2002	n.V.*
5	-	-	-	-	-	-	-	-	1	-	Rundschnurring GZ 2LN,	95.32087-2001	n.V.*
6	1	1	-	-	-	-	-	-	-	-	Stauscheibe	95.32046-1005	176,30
6	-	-	-	-	1	1	-	-	-	-	Stauscheibe	95.32046-1006	205,70

Pos.	GZ 2.1N-1001	GZ 2.1N-1005	GZ 2.1F-1008	GZ 2.1F-1010	GZ 2.2N-1002	GZ 2.2N-1015	GZ 2.2F-1018	GZ 2.2F-1020	GZ 2.1LN-2101	GZ 2.1LN-2105	Beschreibung	Sach-Nr.	Preis € pro Stück
6	-	-	-	-	-	-	-	-	1	-	Stauscheibe GZ 2.1 LN	95.32046-2001	81,30
7	1	-	-	-	-	-	-	-	-	-	Düsenrohr mit Stauscheibe GZ 2.1N	95.32044-1009	495,25
7	-	1	-	-	-	-	-	-	-	-	Düsenrohr mit Stauscheibe GZ 2.1F	95.32044-1013	495,25
7	-	-	1	-	-	-	-	-	-	-	Düsenrohr mit Stauscheibe GZ 2.2 N	95.32044-1008	495,25
7	-	-	-	-	1	-	-	-	-	-	Düsenrohr mit Stauscheibe GZ 2.2F	95.32044-1010	495,25
7	-	-	-	-	-	-	-	1	-	-	Düsenrohr GZ 2.1LN	95.32044-2001	269,80
9	1	1	1	1	1	1	1	1	1	1	Luftdruckwächter LGW 3 A1	95.95247-0017	67,60
9	1	1	1	1	1	1	1	1	-	-	Luftdruckwächter DL5E-130 Z KS 0,8 mbar, GZ 2	95.95247-0014	97,50
10	1	1	1	1	1	1	1	1	1	1	Anbauflansch Luftdruckwächter	95.21170-0003	13,95
11	1	1	1	1	1	1	1	1	-	-	Zündelectrodenblock GZ 2	95.34036-1018	24,35
11	-	-	-	-	-	-	-	-	1	-	Zündelectrodenblock	95.34036-2001	n.V.*
13	2	2	2	2	2	2	2	2	2	2	Zündkabel mit Stecker	95.24200-1003	11,20
14	1	1	1	1	1	1	1	1	-	-	Infrarot-Überwachung IRD 1020	95.95214-0049	227,00
14	1	1	1	1	1	1	1	1	-	-	Umbausatz Infrarot IRD 1020	95.95214-0050	247,70
14	1	1	1	1	1	1	1	1	-	-	Ionisationselektrode GZ 2	95.34036-2003	21,35
14	-	-	-	-	-	-	-	-	1	-	Ionisationselektrode GZ 2.1LN	95.34036-2002	31,20
15	1	1	1	1	1	1	1	1	-	-	Magnethalter M 93	95.95215-0046	16,80
15	1	1	1	1	1	1	1	1	-	-	Ionisationskabel GZ 2	95.24200-1003	11,20
15	-	-	-	-	-	-	-	-	1	-	Ionisationskabel	95.34000-2002	16,80
17	1	1	1	1	1	1	1	1	-	-	Stellmotor LKS 120 [bis 04.1993]	95.95263-0003	371,10
17	1	1	1	1	1	1	1	1	1	1	Stellmotor LKS 130 [ab 04.1993]	95.95263-0006	372,10
18	1	1	1	1	1	1	1	1	1	1	Hebel für Luftklappe kompl.	95.21174-1008	27,65
19	1	1	1	1	1	1	1	1	1	1	Gasdruckwächter GW50-A2	95.95247-0011	n.V.*
20	1	1	1	1	1	1	1	1	1	1	Umbausatz Zündtrafo Siemens auf Fida	95.90100-0067	134,65
20	1	1	1	1	1	1	1	1	1	1	Zündtrafo 12/20 CM mit Kabel, Fida	95.95272-0019	105,70
21	1	1	1	1	1	1	1	1	-	-	Gasfeuerungsautomat MMI 810	95.95249-0017	409,40
21	-	-	-	-	-	-	-	-	1	-	Gasfeuerungsautomat MMI 813	95.95249-0031	407,15
22	1	1	1	1	1	1	1	1	1	1	Konsole für Ölfeuerungsautomat	95.21160-1058	n.V.*
23	1	1	1	1	1	1	1	1	1	1	Feder für Luftklappe	95.21171-1001	7,65
24	1	1	1	1	1	1	1	1	1	1	Luftklappenachse DZ 2	95.21176-1003	2,75

Pos.	GZ 2.1N-1001	GZ 2.1N-1005	GZ 2.1F-1008	GZ 2.1F-1010	GZ 2.2N-1002	GZ 2.2N-1015	GZ 2.2F-1018	GZ 2.2F-1020	GZ 2.1LN-2101	GZ 2.1LN-2105	Beschreibung	Sach-Nr.	Preis € pro Stück
5	1	1	1	1	1	1	1	1	-		Luftklappe DZ 2	95.21118-1005	15,80
25	-	-	-	-	-	-	-	-	1		Luftklappe GZ 2.1LN	95.31118-2001	n.V.*
27	1	1	1	1	1	1	1	1	1		Ansaugschalldämpfer kompl.	95.21116-1003	134,80
28	1	1	1	1	1	1	1	1	1		Zylinderschraube, M 5x60	95.99194-0569	5,20
29	1	1	1	1	1	1	1	1	1		Gasrohr mit Flanschdeckel	95.32044-2002	305,75
30	1	1	1	1	1	1	1	1	1		Flansch für Kombiblock	95.33232-0005	36,15
31	1	1	1	1	1	1	1	1	1		Winkelverschraubung o. Dicht. Rp 1"	95.99185-0062	25,25
31	1	1	1	1	1	1	1	1	1		Dichtring 32x44x2, Klingersil für Winkel Rp 1"	95.99187-0005	2,95
32	1	1	1	1	1	1	1	1	1		Doppelnippel Rp 1"	95.99185-0011	5,70
33	1	1	-	1	-	1	-	1	-		Kombiblock MB-ZRDLE 410	95.33200-1013	1342,25
33	-	-	1	-	1	-	1	-	1		Kombiblock MB-ZRDLE 412	95.33200-1014	1657,35
33	1	1	1	1	1	1	1	1	1		Dichtheitskontrolle VPS 504	95.33200-1015	1294,60
33	-	1	-	1	-	1	-	1	-		Reglerblockierungs-Set	95.33200-1012	n.V.*
33	1	1	1	1	1	1	1	1	1		Doppelfiltereinsatz für Kombiblock MB-DLE 410 / 412, Dungs	95.91340-0010	133,45
34	1	1	1	1	1	1	1	1	1		Stecker mit Kabel	95.34000-0012	18,05
35	1	1	1	1	1	1	1	1	1		Stecker mit Kabel	95.34000-0013	18,05
36	1	1	1	1	1	1	1	1	1		Buchse mit Kabel, 7-polig	95.24200-1008	29,75
37	1	1	1	1	1	1	1	1	1		Gegenstecker (Kessel)	95.95216-0002	15,35
38	1	1	1	1	1	1	1	1	1		Buchse mit Kabel, 4-polig	95.24200-1010	20,75
39	1	1	1	1	1	1	1	1	1		Steckerteil, grün, kompl.	95.95112-0040	8,65
40	1	1	1	1	1	1	1	1	1		E-Motor mit Kondensator, 180 W	95.95262-0019	277,55
41	1	1	1	1	1	1	1	1	1		Gebälserad, 160x69 mm	95.26229-0030	44,25
42	1	1	1	1	1	1	1	1	1		Lufteinlaufdüse	95.21117-1007	39,85
43	1	1	1	1	1	1	1	1	1		Brennerhaube GZ 2, saphirblau	95.31111-1007	97,50
44	1	1	1	1	1	1	1	1	1		Distanzstück für Haube	95.21199-1003	10,80
47	1	1	1	1	1	1	1	1	1		Sechskantmutter, M 8		s. Pos. 48
48	1	1	1	1	1	1	1	1	1		Satz Brennerbefestigung bestehend aus: 4xSchraube M8x25, 4xMutter M8, 4xKotflü- gelscheibe 8,4x20	95.90100-1001	3,75
49	1	1	1	1	1	1	1	1	1		Brennerkopfdichtung	95.22287-1005	7,65
50	1	1	1	1	1	1	1	1	1		Klemmflansch RE/RZ/DZ/GZ 2	95.22232-1001	32,50
52	1	1	1	1	1	1	1	1	1		Zylinderschraube, M 8x25		s. Pos. 48
56	2	2	2	2	2	2	2	-	-		Ringmagnet für IRD 1020	95.95215-0045	10,20
57	2	2	2	2	2	2	2	-	-		Sicherungsring, 17x1	95.99197-0009	1,85

GZ 2 ab 2018

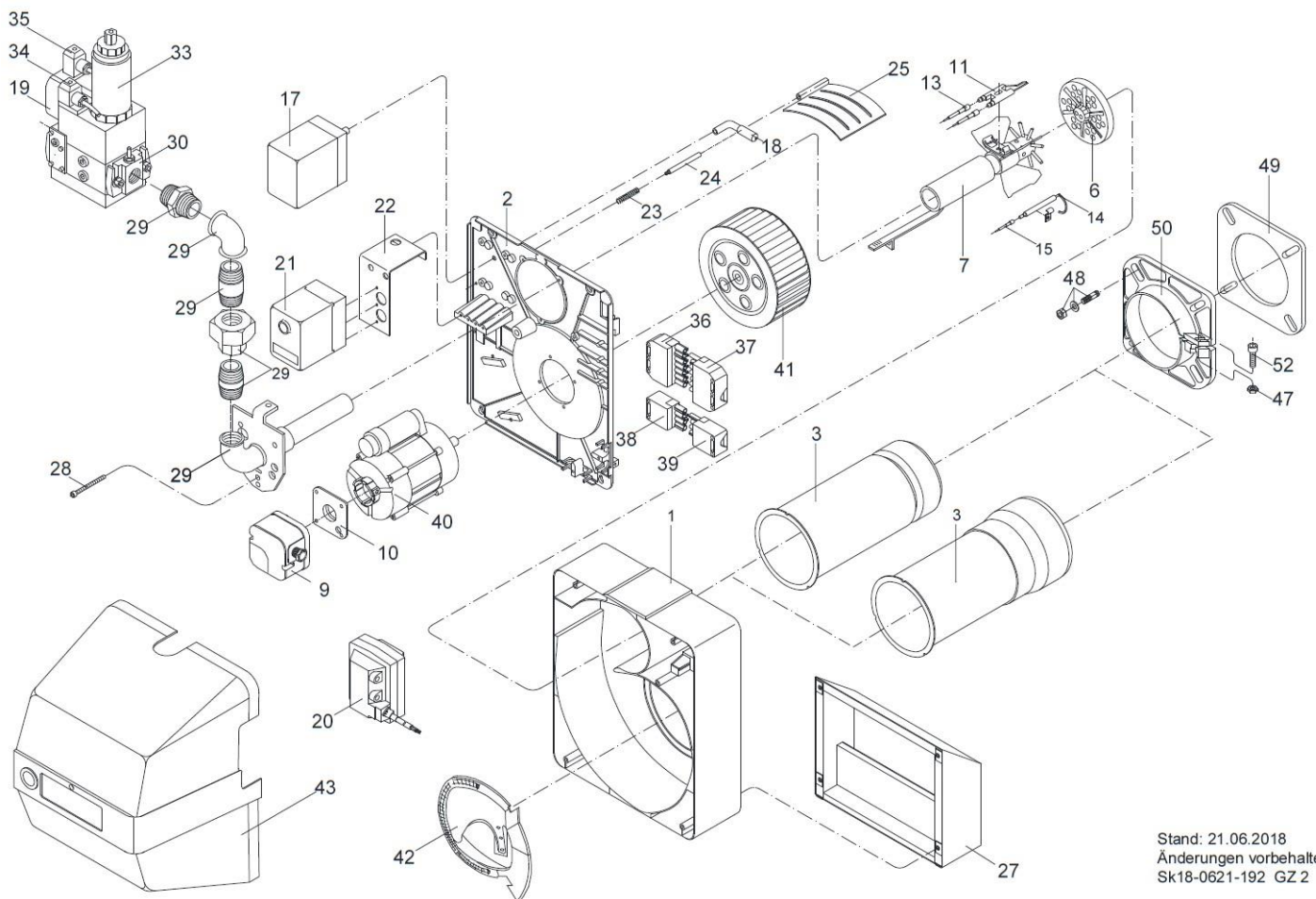

Stand: 21.06.2018
 Änderungen vorbehalten
 Sk18-0621-192 GZ 2

Pos.	GZ 2.1N-1101	GZ 2.1F-1108 GZ 2.1F-1010	GZ 2.2N-1102 GZ 2.2N-1015	GZ 2.2F-1118	Beschreibung	Sach-Nr.	Preis € pro Stück
1	1	1	1	1	Brennergehäuse	95.21110-1001	n.V.*
2	1	1	1	1	Gehäusedeckel	95.21112-1001	85,50
3	1	1	-	-	Brennerrohr	95.22240-1001	81,30
3	-	-	1	1	Brennerrohr mit Kopf	95.22240-1003	190,85
6	1	1	-	-	Stauscheibe	95.32046-1005	176,30
6	-	-	1	1	Stauscheibe	95.32046-1006	205,70
7	1	-	-	-	Düsenrohr mit Stauscheibe GZ 2.1N	95.32044-1009	495,25
7	-	1	-	-	Düsenrohr mit Stauscheibe GZ 2.1F	95.32044-1013	495,25
7	-	-	1	-	Düsenrohr mit Stauscheibe GZ 2.2 N	95.32044-1008	495,25
7	-	-	-	1	Düsenrohr mit Stauscheibe GZ 2.2F	95.32044-1010	495,25
9	1	1	1	1	Luftdruckwächter LGW3-A1H	95.95247-0017	67,60
10	1	1	1	1	Anbaufansch Luftdruckwächter	95.21170-0003	13,95
11	1	1	1	1	Zündelektrodenblock GZ 2	95.34036-1018	24,35
13	2	2	2	2	Zündkabel mit Stecker	95.24200-1003	11,20

Pos.	GZ 2.1N-1101	GZ 2.1F-1108 GZ 2.1F-1010	GZ 2.2N-1102 GZ 2.2N-1015	GZ 2.2F-1118	Beschreibung	Sach-Nr.	Preis € pro Stück
14	1	1	1	1	Ionisationselektrode GZ 2	95.34036-2003	21,35
15	1	1	1	1	Ionisationskabel GZ 2	95.24200-1003	11,20
17	1	1	1	1	Stellmotor LKS 130 [ab 04.1993]	95.95263-0006	372,10
18	1	1	1	1	Hebel für Luftklappe kompl.	95.21174-1008	27,65
19	1	1	1	1	Gasdruckwächter GW50-A2	95.95247-0011	n.V.*
20	1	1	1	1	Zündtrafo 12/20 CM mit Kabel, Fida	95.95272-0019	105,70
21	1	1	1	1	Feuerungsautomat LME 21.330 C2	95.95249-0102	220,70
22	1	1	1	1	Konsole für Feuerungsautomat	95.21160-1057	19,95
23	1	1	1	1	Feder für Luftklappe	95.21171-1001	7,65
24	1	1	1	1	Luftklappenachse DZ 2	95.21176-1003	2,75
25	1	1	1	1	Luftklappe DZ 2	95.21118-1005	15,80
27	1	1	1	1	Ansaugschalldämpfer kompl.	95.21116-1003	134,80
28	1	1	1	1	Zylinderschraube, M5x60	95.99194-0569	5,20
29	1	1	1	1	Gasrohr mit Flanschdeckel	95.32044-2002	305,75
29	1	1	1	1	Doppelnippel Rp 1	95.99185-0011	5,70
30	1	1	1	1	Flansch für Kombiblock	95.33232-0005	36,15
31	1	1	1	1	Winkelverschraubung ohne Dichtung Rp 1	95.99185-0062	25,25
31	1	1	1	1	Dichtring 32x44x2, Klingersil für Winkel Rp 1	95.99187-0005	2,95
33	1	1	-	1	Kombiblock MB-ZRDLE 410	95.33200-1013	1342,25
33	-	-	1	-	Kombiblock MB-ZRDLE 412	95.33200-1014	1657,35
33	1	1	1	1	Dichtheitskontrolle VPS 504	95.33200-1015	1294,60
33	-	1	-	1	Reglerblockierungs-Set	95.33200-1012	n.V.*
33	1	1	1	1	Doppelfiltereinsatz für Kombiblock MB-DLE 410 / 412, Dungs	95.91340-0010	133,45
34	1	1	1	1	Stecker mit Kabel	95.34000-0012	18,05
35	1	1	1	1	Stecker mit Kabel	95.34000-0013	18,05
36	1	1	1	1	Buchse mit Kabel, 7-polig	95.24200-1008	29,75
37	1	1	1	1	Gegenstecker (Kessel)	95.95216-0002	15,35
38	1	1	1	1	Buchse mit Kabel, 4-polig	95.24200-1010	20,75
39	1	1	1	1	Steckerteil, grün, kompl.	95.95112-0040	8,65
40	1	1	1	1	E-Motor mit Kondensator, 180 W	95.95262-0019	277,55
40	1	1	1	1	Kondensator 8 müF	95.95276-0008	81,30
41	1	1	1	1	Gebälserad, 160x69 mm	95.26229-0030	44,25
42	1	1	1	1	Lufteinlaufdüse	95.21117-1007	39,85
43	1	1	1	1	Brennerhaube GZ 2, saphirblau	95.31111-1007	97,50
44	1	1	1	1	Distanzstück für Haube	95.21199-1003	10,80
47	1	1	1	1	Sechskantmutter, M8		s. Pos. 48
48	1	1	1	1	Satz Brennerbefestigung	95.90100-1001	3,75
49	1	1	1	1	Brennerkopfdichtung	95.22287-1005	7,65
50	1	1	1	1	Klemmflansch RE/RZ/DZ/GZ 2	95.22232-1001	32,50
52	1	1	1	1	Zylinderschraube, M8x25		s. Pos. 48

GZ 3.0 / GZ 3.0 LN

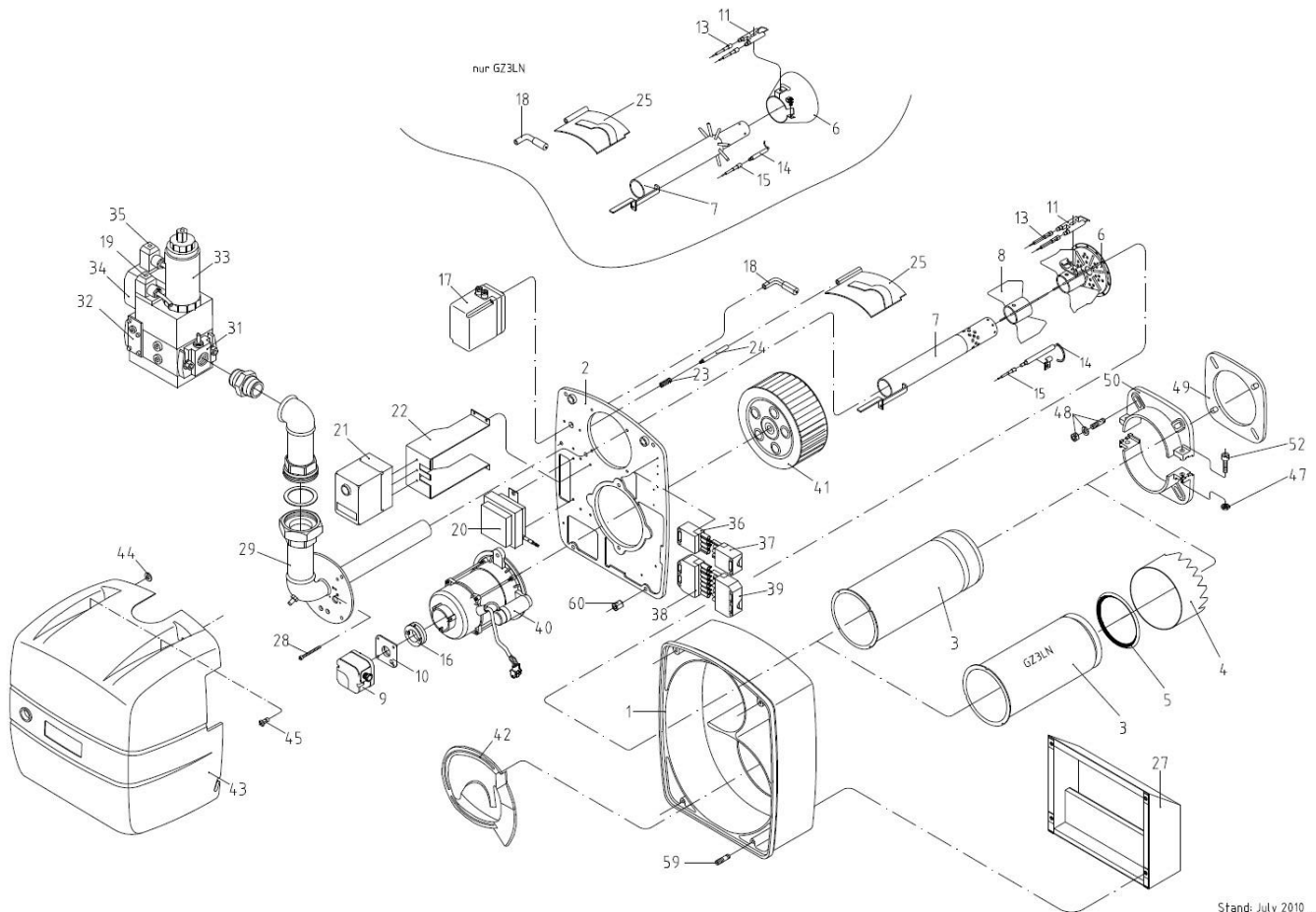

Stand: July 2010
 Änderungen vorbehalten
 EX01-3085/008 GZ3.0/GZ3.0LN

Pos.							Beschreibung	Sach-Nr.	Preis € pro Stück
	GZ 3.0-3005	GZ 3.0-3015	GZ 3.0-3085	GZ 3.0-3087	GZ 3.0LN-3001	GZ 3.0LN-3003			
1	-	-	1	1	1	1	Brennergehäuse	95.21110-3004	1957,95
2	-	-	1	1	1	1	Gehäusedeckel	95.21112-3009	n.V.*
3	1	1	1	1	-	-	Brennerrohr DZ 3.0/GZ 3.0	95.22240-3035	205,70
3	-	-	-	-	1	1	Brennerrohr GZ 3.0LN	95.32040-3007	n.V.*
4	-	-	-	-	1	1	Brennerrohrkopf GZ 3.0LN	95.32040-3008	n.V.*
5	-	-	-	-	1	1	Rundschnurring für GZ 3.0 LN, 121x9,5 mm	95.32087-3001	n.V.*
6	1	1	1	1	-	-	Stauscheibe mit Elektrodenblock	95.32046-3015	272,45
6	-	-	-	-	1	1	Stauscheibe GZ 3.0 LN	95.32046-3010	n.V.*
7	1	1	1	1	-	-	Düsenrohr GZ 3.0	95.32044-3003	371,10
7	-	-	-	-	1	1	Düsenrohr GZ 3.0 LN	95.32044-3023	n.V.*
8	1	1	1	1	-	-	Luftleitstern 0 Grd	95.31160-3001	n.V.*

Pos.	GZ 3.0-3005	GZ 3.0-3015	GZ 3.0-3085	GZ 3.0-3087	GZ 3.0LN-3001	GZ 3.0LN-3003	Beschreibung	Sach-Nr.	Preis € pro Stück
9	1	1	1	1	1	1	Luftdruckwächter GW 50-A2	95.95247-0010	190,85
10	1	1	1	1	1	1	Anbauflansch Luftdruckwächter	95.21170-0003	13,95
11	1	1	1	1	-	-	Zündelektrodenblock GZ 3.0	95.34036-3000	24,35
11	-	-	-	-	1	1	Zündelektrodenblock GZ 3.0 LN	95.34036-2001	n.V.*
13	2	2	2	2	-	-	Zündkabel	95.24200-3001	12,50
13	-	-	-	-	2	2	Zündkabel mit Stecker, 800 mm	95.24200-3005	15,45
14	1	1	1	1	-	-	Umbausatz Infrarot IRD 1020	95.95214-0050	247,70
14	1	1	1	1	-	-	Infrarot-Überwachung IRD 1020	95.95214-0049	227,00
14	-	-	-	-	1	1	Ionisationselektrode GZ 3.0 LN	95.34036-2002	31,20
14	-	-	1	1	-	-	Ionisationselektrode	95.34036-3001	40,15
15	1	1	1	1	-	-	Magnethalter M 93	95.95215-0046	16,80
15	-	-	-	-	1	1	Ionisationskabel 750 mm, GZ 3.0 LN	95.34000-2002	16,80
15	-	-	1	1	-	-	Zünd- und Ionisationskabel, 1000 mm	95.24200-3001	12,50
17	1	1	-	-	-	-	Stellmotor SQN 31.111	95.95263-0004	566,95
17	1	1	1	1	1	1	Stellmotor LKS 160-52	95.95263-0007	657,15
18	1	1	1	1	1	1	Hebel für Luftklappe, kompl.	95.21174-3002	33,05
20	1	1	1	1	-	-	Zündtrafo ZM 20/12-717, Siemens	95.95272-0012	n.V.*
20	1	1	1	1	-	-	Umbausatz Zündtrafo Siemens auf Fida	95.90100-0067	134,65
20	1	1	1	1	-	-	Zündtrafo 12/20 CM mit Kabel, Fida	95.95272-0019	105,70
20	-	-	-	-	1	1	Umbausatz Zündtrafo auf EBI; [ab 09/2011]	95.90100-0066	78,85
21	1	1	1	1	-	-	Gasfeuerungsautomat MMI 810	95.95249-0017	409,40
21	-	-	-	-	1	1	Gasfeuerungsautomat MMI 813	95.95249-0031	407,15
22	-	-	1	1	1	1	Konsole für Feuerungsautomat	95.21160-3020	48,70
23	1	1	1	1	1	1	Feder für Luftklappe	95.21171-3001	10,20
24	1	1	1	1	1	1	Luftklappenachse DZ 3	95.21176-3001	10,80
25	1	1	-	-	-	-	Luftklappe	95.21118-3001	n.V.*
25	-	-	1	1	1	1	Luftklappe	95.21118-3002	40,30
27	1	1	-	-	-	-	Schalldämpfer	95.21116-3001	n.V.*
27	-	-	1	1	1	1	Schalldämpfer kompl.	95.21116-3003	205,70
31	2	2	2	2	-	-	Flansch für Kombiblock	95.33232-0007	36,15
31	-	-	-	-	2	2	Flansch für Kombiblock, Rp 1½“, mit Messnippel	95.33232-0009	n.V.*

Pos.							Beschreibung	Sach-Nr.	Preis € pro Stück
	GZ 3.0-3005	GZ 3.0-3015	GZ 3.0-3085	GZ 3.0-3087	GZ 3.0LN-3001	GZ 3.0LN-3003			
33	1	1	1	1	-	-	Kombiblock MB-ZRDLE 412	95.33200-1014	1657,35
33	-	1	-	1	-	1	Dichtheitskontrolle VPS 504	95.33200-1015	1294,60
33	1	1	1	1	-	-	Doppelfiltereinsatz für Kombiblock MB-DLE 410 / 412, Dungs	95.91340-0010	133,45
33	-	-	-	-	1	1	Kombiblock MB-ZRDLE 415, Rp 1½“ für GZ 3.0 LN	95.33200-1016	n.V.*
34	1	1	1	1	1	1	Gasdruckwächter GW 50-A2	95.95247-0011	n.V.*
37	1	1	1	1	1	1	Steckerteil, grün, kompl.	95.95112-0040	8,65
39	1	1	1	1	1	1	Gegenstecker (Kessel)	95.95216-0002	15,35
40	1	1	1	1	1	1	E-Motor mit Kondensator, 450 W	95.95262-0013	455,00
41	1	1	1	1	1	1	Gebläserad, 220x82 mm	95.26229-3002	97,50
42	-	-	1	1	1	1	Lufteinlaufdüse	95.21117-3003	54,30
43	1	1	-	-	-	-	Distanzstück für Haube DZ 3	95.21199-3006	n.V.*
43	1	1	-	-	-	-	Drucktaster	95.21100-0013	4,40
43	-	-	1	1	1	1	Brennerhaube	95.31111-3003	208,25
44	-	-	2	2	2	2	Sicherungsscheibe	95.21189-0002	1,10
45	-	-	2	2	2	2	Verschlusszapfen	95.21189-0003	3,50
48	1	1	1	1	1	1	Satz Brennerbefestigung, bestehend aus: 4xSchraube 10x30, 4xMutter M10, 4xUnterleg- scheibe	95.90100-3001	4,60
49	1	1	-	-	-	-	Brennerkopfdichtung	95.22287-3008	37,60
49	-	-	1	1	1	1	Brennerkopfdichtung	95.22287-3010	37,60
50	1	1	-	-	-	-	Klemmflansch	95.22232-3001	112,20
50	-	-	1	1	1	1	Klemmflansch-Satz	95.22232-3003	n.V.*
50	-	-	1	1	1	1	Klemmflansch-Satz	95.22232-3005	115,05
53	1	1	-	-	-	-	Passbuchse für Ölpumpe	95.26299-3001	8,55
60	-	-	4	4	4	4	Sechskantmutter, M 8	95.99196-0096	n.V.*

GZ 3.0 ab 2018

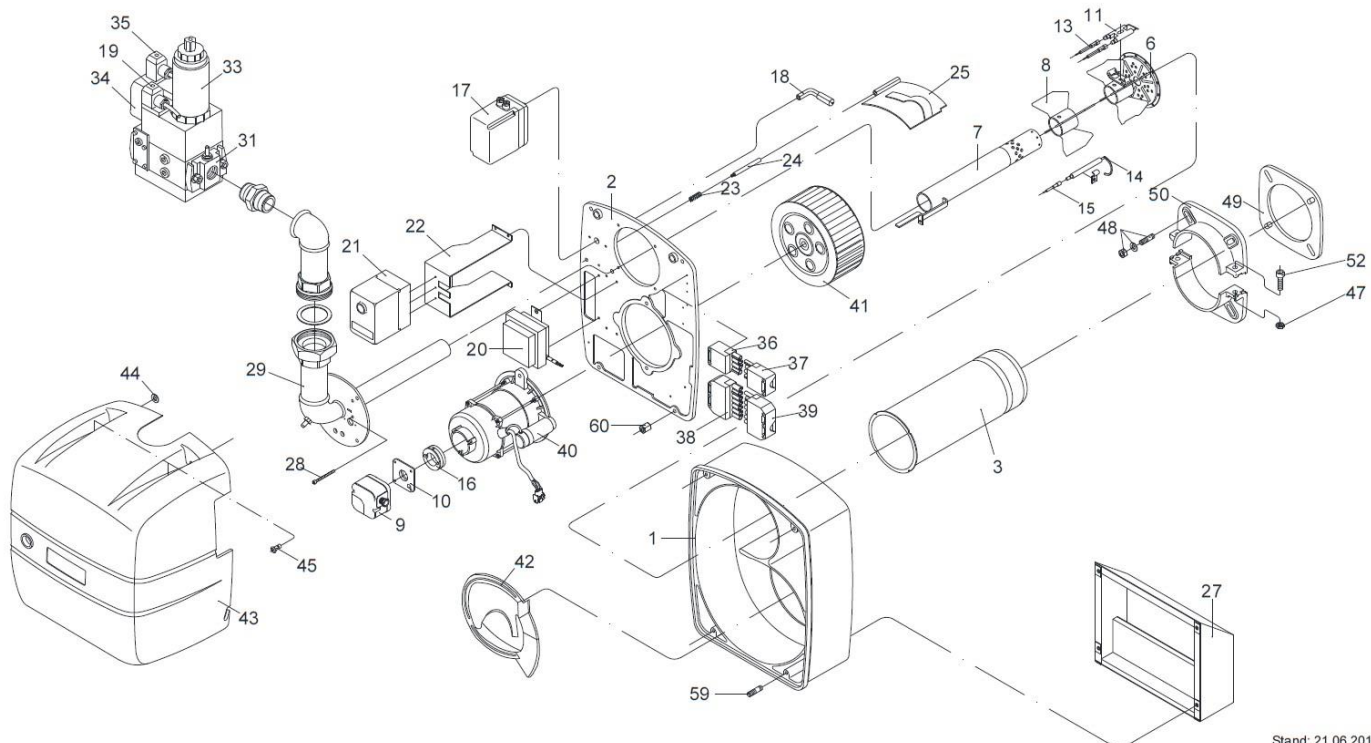

Stand: 21.06.2018
 Änderungen vorbehalten
 Sk18-0621-191 GZ 3.0

Pos.	GZ 3.0-3185	GZ 3.0-3087	Beschreibung	Sach-Nr.	Preis € pro Stück
1	1	1	Brennergehäuse	95.21110-3004	1957,95
2	1	1	Gehäusedeckel	95.21112-3009	n.V.*
2	1	1	Gehäusedeckel	95.21112-3118	n.V.*
3	1	1	Brennerrohr DZ 3.0/GZ 3.0	95.22240-3035	205,70
6	1	1	Stauscheibe mit Elektrodenblock	95.32046-3015	272,45
7	1	1	Düsenrohr GZ 3.0	95.32044-3003	371,10
8	1	1	Luftleitstern 0 Grd	95.31160-3001	n.V.*
9	1	1	Luftdruckwächter LGW50-A2, 5-50 mbar	95.95247-0010	190,85
10	1	1	Anbauflansch Luftdruckwächter	95.21170-0003	13,95
11	1	1	Zündelektrodenblock GZ 3.0	95.34036-3000	24,35
13	2	2	Zündkabel	95.24200-3001	12,50
14	1	1	Ionisationselektrode	95.34036-3001	40,15
15	1	1	Zünd- und Ionisationskabel, 1.000 mm	95.24200-3001	12,50
17	1	1	Stellmotor LKS 160-52	95.95263-0007	657,15
18	1	1	Hebel für Luftklappe, kompl.	95.21174-3002	33,05
20	1	1	Zündtrafo 12/20 CM mit Kabel, Fida	95.95272-0019	105,70
21	1	1	Feuerungsautomat LME 21.330 C2	95.95249-0102	220,70
22	1	1	Konsole für Feuerungsautomat	95.21160-3022	n.V.*

Pos.	GZ 3.0-3185	GZ 3.0-3087	Beschreibung	Sach-Nr.	Preis € pro Stück
23	1	1	Feder für Luftklappe	95.21171-3001	10,20
24	1	1	Luftklappenachse DZ 3	95.21176-3001	10,80
25	1	1	Luftklappe	95.21118-3002	40,30
27	1	1	Schalldämpfer kompl.	95.21116-3003	205,70
29	1	1	Gasrohr mit Flanschdeckel	95.33232-0005	36,15
31	2	2	Flansch für Kombiblock	95.33232-0007	36,15
33	1	1	Kombiblock MB-ZRDLE 412	95.33200-1014	1657,35
33	-	1	Dichtheitskontrolle VPS 504	95.33200-1015	1294,60
33	1	1	Doppelfiltereinsatz für Kombiblock MB-DLE 410 / 412, Dungs	95.91340-0010	133,45
34	1	1	Gasdruckwächter GW 50-A2	95.95247-0011	n.V.*
37	1	1	Steckerteil, grün, kompl.	95.95112-0040	8,65
39	1	1	Gegenstecker (Kessel)	95.95216-0002	15,35
40	1	1	E-Motor mit Kondensator, 450 W	95.95262-0013	455,00
41	1	1	Gebläserad, 220x82 mm	95.26229-3002	97,50
42	1	1	Lufteinlaufdüse	95.21117-3003	54,30
43	1	1	Brennerhaube	95.31111-3003	208,25
44	2	2	Sicherungsscheibe	95.21189-0002	1,10
45	2	2	Verschlusszapfen	95.21189-0003	3,50
48	1	1	Satz Brennerbefestigung	95.90100-3001	4,60
49	1	1	Brennerkopfdichtung	95.22287-3010	37,60
50	1	1	Klemmflansch-Satz	95.22232-3003	n.V.*
50	1	1	Klemmflansch-Satz	95.22232-3005	115,05
60	4	4	Sechskantmutter, M8	95.99196-0096	n.V.*

GZ 3.1 – GZ 3.3

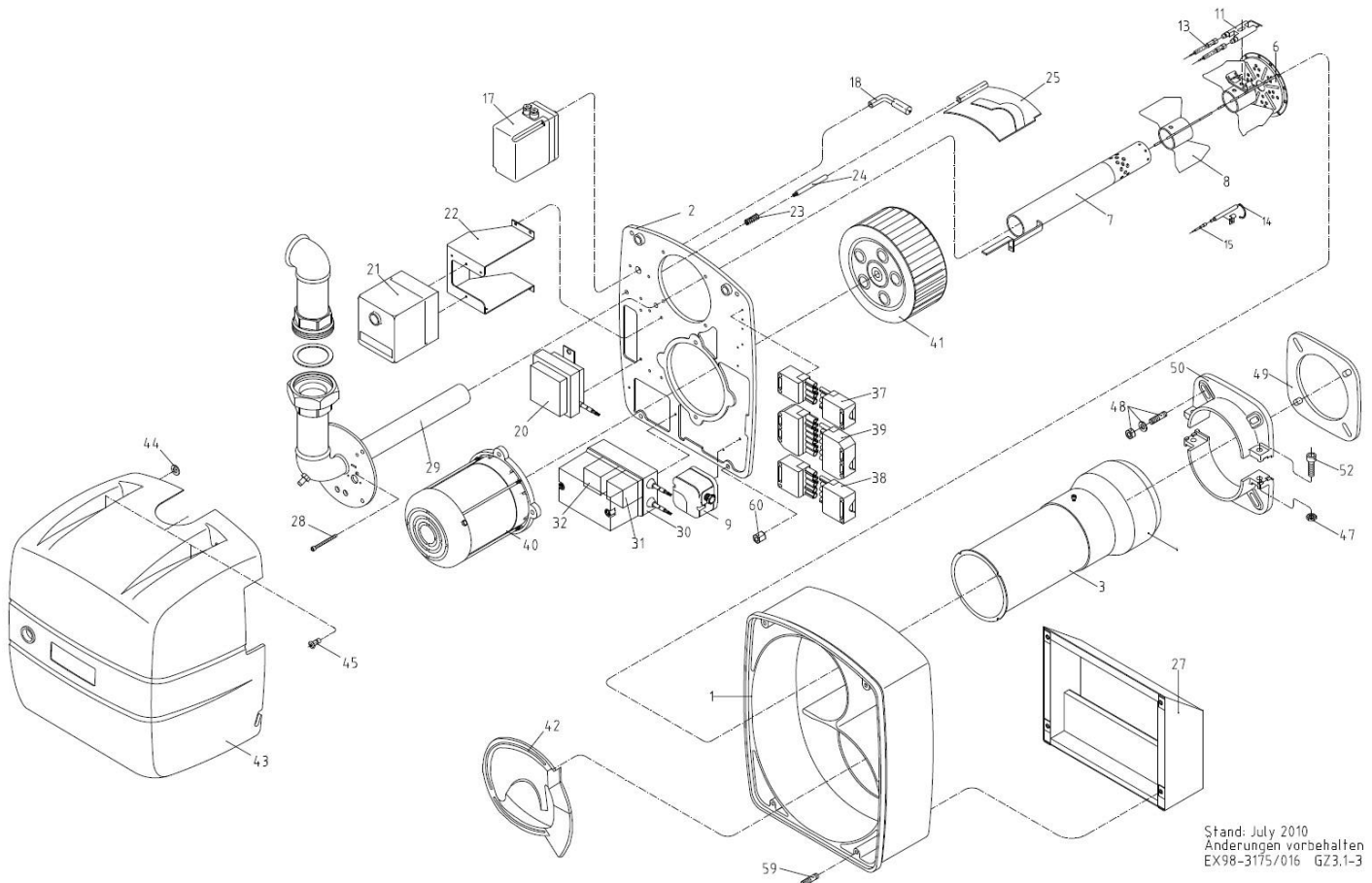

Stand: July 2010
 Änderungen vorbehalten
 EX98-3175/016 GZ3.1-3

Pos.	GZ 3.1-3105	GZ 3.1-3175	GZ 3.2-3205	GZ 3.2-3275	GZ 3.3-3305	Beschreibung	Sach-Nr.	Preis € pro Stück
1	-	1	-	1	-	Brennergehäuse GZ 3.0-GZ 3.1	95.21110-3004	1957,95
1	-	-	1	-	1	Brennergehäuse	95.31110-3001	n.V.*
1	-	-	-	1	-	Brennergehäuse GZ 3.2	95.31110-3003	1957,95
2	-	1	-	1	-	Gehäusedeckel	95.21112-3009	n.V.*
3	1	1	-	-	-	Brennerrohr mit Kopf	95.22240-3036	387,15
3	-	-	1	1	-	Brennerrohr mit Kopf	95.32040-3001	748,80
3	-	-	-	-	1	Brennerrohr mit Kopf	95.32040-3002	748,80
4	-	-	-	1	1	Brennerrohrkopf GZ3.2/3	95.32040-3009	476,50
6	1	1	-	-	-	Stauscheibe mit Elektrodenblock	95.32046-3016	254,90
6	-	-	1	1	-	Stauscheibe mit Elektrodenblock	95.32046-3019	265,20
6	-	-	-	-	1	Stauscheibe mit Elektrodenblock	95.32046-3009	221,50
7	1	1	-	-	-	Düsenrohr mit Stauscheibe	95.32044-3004	n.V.*
7	-	-	1	1	-	Düsenrohr GZ 3.2	95.32044-3005	n.V.*
7	-	-	-	-	1	Düsenrohr GZ 3.3	95.32044-3006	371,10
8	1	1	-	-	-	Luftleitstern 0 Grd	95.31160-3001	n.V.*
8	-	-	1	1	-	Luftleitstern 0 Grd	95.31160-3002	n.V.*

Pos.	GZ 3.1-3105	GZ 3.1-3175	GZ 3.2-3205	GZ 3.2-3275	GZ 3.3-3305	Beschreibung	Sach-Nr.	Preis € pro Stück
8	-	-	-	-	1	Luftleiteinrichtung	95.31160-3003	81,30
9	1	1	1	1	1	Luftdruckwächter GW50-A2	95.95247-0010	190,85
10	1	-	1	-	1	Anbauflansch Luftdruckwächter	95.21170-0003	13,95
11	1	1	1	1	1	Zündelectrodenblock	95.34036-3000	24,35
13	2	2	2	2	2	Zünd- und Ionisationskabel, 1.000 mm	95.24200-3001	12,50
14	-	1	-	1	1	Ionisationselektrode	95.34036-3001	40,15
14	1	1	1	1	1	Infrarot-Überwachung IRD 1020	95.95214-0049	227,00
15	-	1	-	1	1	Zünd- und Ionisationskabel, 1000 mm	95.24200-3001	12,50
15	2	-	2	-	2	Ringmagnet für IRD 1020	95.95215-0045	10,20
15	2	-	2	-	2	Sicherungsring, 17x1	95.99197-0009	1,85
15	1	1	1	1	1	Magnethalter M93	95.95215-0046	16,80
17	1	-	1	-	1	Stellmotor SQN31.111	95.95263-0004	566,95
17	1	1	1	1	1	Stellmotor LKS160-52	95.95263-0007	657,15
18	1	1	1	1	1	Hebel für Luftklappe, kompl.	95.21174-3002	33,05
20	1	1	1	1	1	Zündtrafo ZM 20/12-717, Siemens	95.95272-0012	n.V.*
20	1	1	1	1	1	Umbausatz Zündtrafo Siemens auf Fida	95.90100-0067	134,65
20	1	1	1	1	1	Zündtrafo 12/20 CM mit Kabel, Fida	95.95272-0019	105,70
21	1	1	1	1	1	Gasfeuerungsautomat TMG740-3	95.95249-0019	984,70
22	-	1	-	1	-	Konsole Ölfeuerungsautomat	95.21160-3022	n.V.*
23	1	1	1	1	1	Feder für Luftklappe	95.21171-3001	10,20
24	1	1	1	1	1	Luftklappenachse DZ 3	95.21176-3001	10,80
25	1	-	1	-	1	Luftklappe	95.21118-3001	n.V.*
25	-	1	-	1	-	Luftklappe	95.21118-3002	40,30
27	1	-	1	-	1	Schalldämpfer	95.21116-3001	n.V.*
27	-	1	-	1	-	Schalldämpfer kompl.	95.21116-3003	205,70
29	1	1	1	1	1	Gasrohr m. Flanschdeckel, Rp 2"	95.32044-3022	423,25
31	1	-	1	-	1	Leistungsschütz DIL M01 [ab 1993]	95.95244-0007	125,45
31	1	-	1	-	1	Leistungsschütz DIL EM 10	95.95244-0010	n.V.*
31	1	-	1	-	1	Hilfsschalterbaustein 11DILEM	95.95244-0011	19,25
31	-	1	-	1	-	Leistungsschütz 3TF2001-OAL2	95.95244-0013	n.V.*
31	-	1	-	1	1	Leistungsschütz 3RT1016-1AP02 [ab 2003] Siemens	95.95244-0014	129,50
32	1	-	1	-	1	Bimetall-Relais ZOO-4 [bis 1992]	95.95248-0005	176,30
32	1	-	1	-	1	Bimetall-Relais ZE4	95.95248-0008	158,85
32	-	1	-	1	-	Bimetall-Relais 3UA7021-1E	95.95248-0011	n.V.*
32	-	1	-	1	-	Bimetall-Relais 3RU2116-1EBO (ab BJ 1998)	95.95248-0012	241,25
37	1	1	1	1	1	Steckerteil, grün, kompl.	95.95112-0040	8,65
38	1	1	1	1	1	Steckerteil, schwarz, kompl.	95.95112-0044	9,90
39	1	1	1	1	1	Gegenstecker (Kessel)	95.95216-0002	15,35
40	1	-	1	-	1	E-Motor 1,1 kW DS	95.95262-0012	714,25
40	-	1	-	1	-	E-Motor 1,1 kW DS	95.95262-0020	500,55
41	1	1	1	1	1	Gebläserad, 220x82 mm	95.26229-3002	97,50
42	-	1	-	1	-	Lufteinlaufdüse	95.21117-3003	54,30
43	-	-	-	-	1	Brennerhaube mit Drucktaster	95.31111-3001	n.V.*

Pos.	GZ 3.1-3105	GZ 3.1-3175	GZ 3.2-3205	GZ 3.2-3275	GZ 3.3-3305	Beschreibung	Sach-Nr.	Preis € pro Stück
43	1	-	1	-	1	Distanzstück für Haube DZ 3	95.21199-3006	n.V.*
43	-	1	-	1	-	Brennerhaube	95.31111-3003	208,25
44	-	2	-	2	-	Sicherungsscheibe	95.21189-0002	1,10
45	-	2	-	2	-	Verschlusszapfen	95.21189-0003	3,50
48	1	1	1	1	1	Satz Brennerbefestigung, bestehend aus: 4xSchraube 10x30, 4xMutter M10, 4xUnterlegscheibe	95.90100-3001	4,60
49	1	-	-	-	-	Brennerkopfdichtung	95.22287-3008	37,60
49	-	1	-	-	-	Brennerkopfdichtung	95.22287-3010	37,60
49	-	-	1	-	1	Brennerkopfdichtung	95.22287-3009	37,60
49	-	-	-	1	-	Brennerkopfdichtung	95.22287-3011	24,05
50	1	-	-	-	-	Klemmflansch	95.22232-3001	112,20
50	-	1	-	-	-	Klemmflansch-Satz	95.22232-3003	n.V.*
50	-	1	-	-	-	Klemmflansch-Satz	95.22232-3005	115,05
50	-	-	-	1	-	Klemmflansch-Satz GZ 3.2-3	95.22232-3004	126,75
53	1	-	1	-	1	Passbuchse für Ölpumpe	95.26299-3001	8,55
60	-	4	-	4	-	Sechskantmutter, M8	95.99196-0096	n.V.*
o.A.	1	1	1	1	1	Buchsenteil; schwarz; kompl. Wieland; 5-polig	95.95112-0045	12,50

GZ 3.1 – GZ 3.2 ab 2018

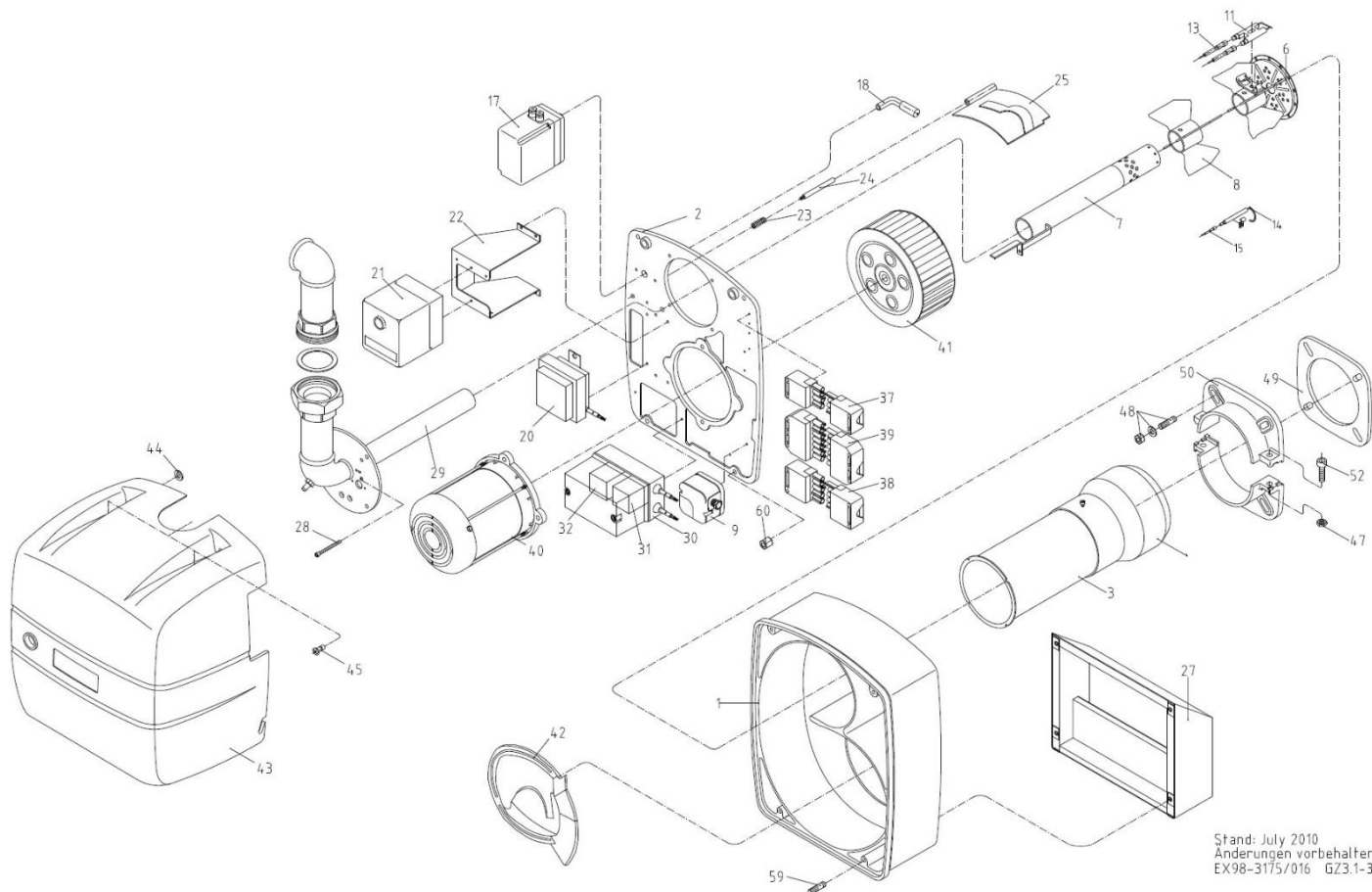

Pos.	GZ 3.1 95.300000-3177	GZ 3.2 95.000000-3277	Beschreibung	Sach-Nr.	Preis € pro Stück
1	1	-	Brennergehäuse GZ 3.0-GZ 3.1	95.21110-3004	1957,95
1	-	1	Brennergehäuse GZ 3.2	95.31110-3003	1957,95
2	1	1	Gehäusedeckel	95.21112-3009	n.V.*
3	1	-	Brennerrohr mit Kopf	95.22240-3036	387,15
3	-	1	Brennerrohr mit Kopf	95.32040-3001	748,80
4	-	1	Brennerrohrkopf GZ3.2/3	95.32040-3009	476,50
6	1	-	Stauscheibe mit Elektrodenblock	95.32046-3016	254,90
6	-	1	Stauscheibe mit Elektrodenblock	95.32046-3019	265,20
7	1	-	Düsenrohr mit Stauscheibe	95.32044-3004	n.V.*
7	-	1	Düsenrohr GZ 3.2	95.32044-3005	n.V.*
8	1	-	Luftleitstern 0 Grd	95.31160-3001	n.V.*
8	-	1	Luftleitstern 0 Grd	95.31160-3002	n.V.*
9	1	1	Luftdruckwächter LGW50-A2, 5-50 mbar	95.95247-0010	190,85
11	1	1	Zünderblock	95.34036-3000	24,35
13	2	2	Zünd- und Ionisationskabel, 1.000 mm	95.24200-3001	12,50
14	1	1	Ionisationselektrode	95.34036-3001	40,15

Pos.	GZ 3.1 95.300000-3177	GZ 3.2 95.000000-3277	Beschreibung	Sach-Nr.	Preis € pro Stück
15	1	1	Zünd- und Ionisationskabel, 1.000 mm	95.24200-3001	12,50
17	1	1	Stellmotor LKS160-52	95.95263-0007	657,15
18	1	1	Hebel für Luftklappe, kompl.	95.21174-3002	33,05
20	1	1	Zündtrafo 12/20 CM mit Kabel, Fida	95.95272-0019	105,70
21	1	1	Feuerungsautomat LME 22.331 C2	95.95249-0035	216,65
22	1	1	Konsole Feuerungsautomat	95.21160-3022	n.V.*
23	1	1	Feder für Luftklappe	95.21171-3001	10,20
24	1	1	Luftklappenachse	95.21176-3001	10,80
25	1	1	Luftklappe	95.21118-3002	40,30
27	1	1	Schalldämpfer kompl.	95.21116-3003	205,70
29	1	1	Gasrohr m. Flanschdeckel, Rp 2	95.32044-3022	423,25
31	1	1	Leistungsschutz 3RT1016-1AP02 [ab 2003] Siemens	95.95244-0014	129,50
32	1	1	Bimetall-Relais 3RU2116-1EBO	95.95248-0012	241,25
37	1	1	Steckerteil, grün, kompl.	95.95112-0040	8,65
38	1	1	Steckerteil, schwarz, kompl.	95.95112-0044	9,90
39	1	1	Gegenstecker (Kessel)	95.95216-0002	15,35
40	1	1	E-Motor 1,1 kW DS	95.95262-0020	500,55
41	1	1	Gebläserad, 220x82 mm	95.26229-3002	97,50
42	1	1	Lufteinlaufdüse	95.21117-3003	54,30
43	1	1	Brennerhaube	95.31111-3003	208,25
44	2	2	Sicherungsscheibe	95.21189-0002	1,10
45	2	2	Verschlusszapfen	95.21189-0003	3,50
48	1	1	Satz Brennerbefestigung	95.90100-3001	4,60
49	1	-	Brennerkopfdichtung	95.22287-3010	37,60
49	-	1	Brennerkopfdichtung	95.22287-3011	24,05
50	1	-	Klemmflansch-Satz	95.22232-3003	n.V.*
50	1	-	Klemmflansch-Satz	95.22232-3005	115,05
50	-	1	Klemmflansch-Satz GZ 3.2-3	95.22232-3004	126,75
60	4	4	Sechskantmutter, M8	95.99196-0096	n.V.*

GZ 4.1 / GZ 4.2

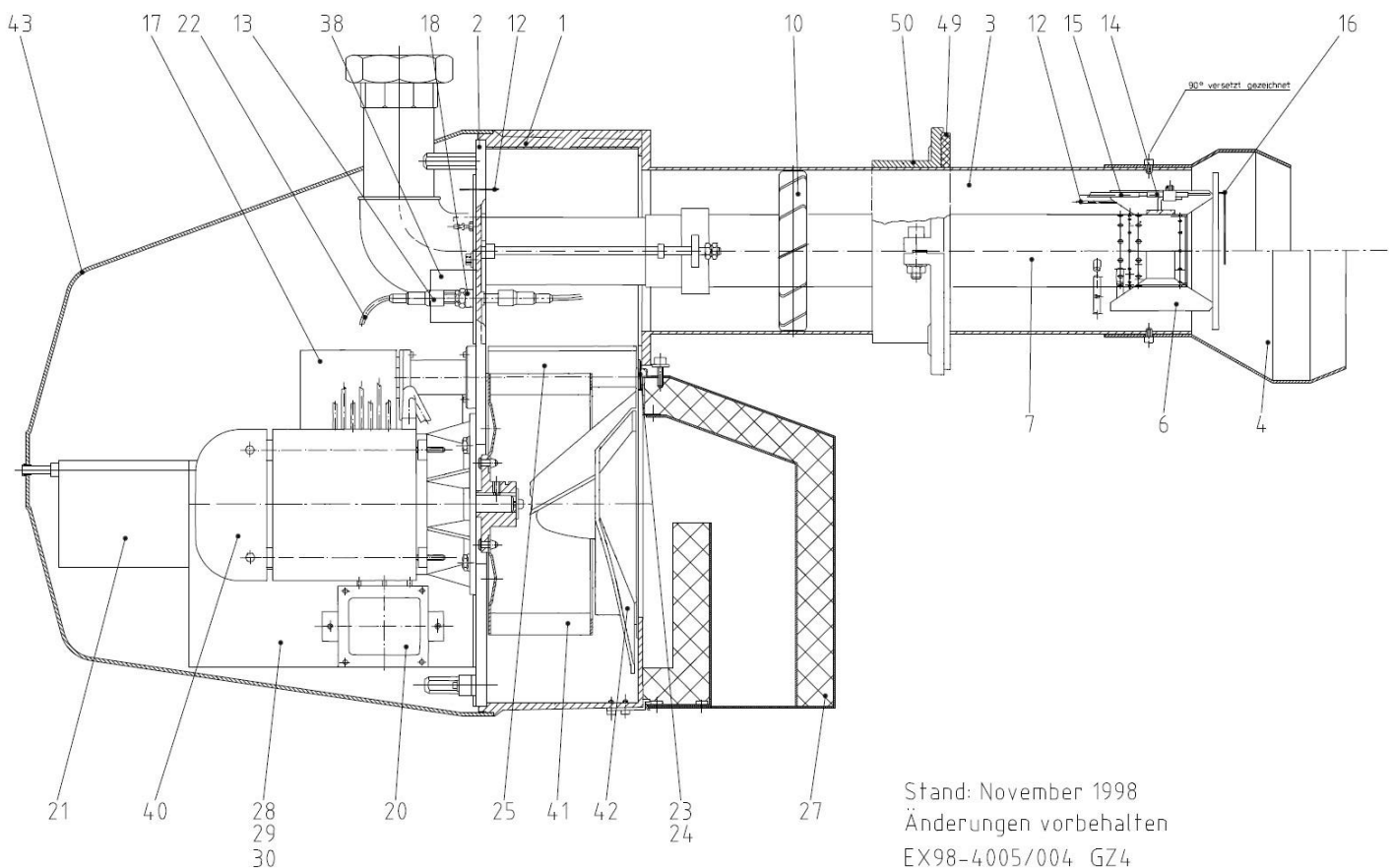

Pos.					Beschreibung	Sach-Nr.	Preis € pro Stück
	GZ 4.1-4105	GZ 4.2-4205	GZ 4.1-4108	GZ 4.2-4208			
1	1	1	1	1	Brennergehäuse	95.21110-4000	n.V.*
2	1	1	1	1	Gehäusedeckel	95.21112-4002	n.V.*
3	1	1	1	1	Brennerrohr	95.22240-4046	572,65
4	1	-	1	-	Brennerrohrkopf GZ 4.1	95.22240-4048	615,20
4	-	1	-	1	Brennerrohrkopf GZ 4.2	95.32040-4002	672,85
6	1	1	1	1	Stauscheibe mit Elektrodenblock	95.32046-4003	376,50
7	1	-	-	-	Düsenrohr Erdgas GZ 4.1	95.32044-4001	n.V.*
7	-	1	-	-	Düsenrohr Erdgas GZ 4.2	95.32044-4002	471,25
7	-	-	1	-	Düsenrohr Flüssiggas GZ 4.1F	95.32044-4004	345,80
7	-	-	-	1	Düsenrohr Flüssiggas GZ 4.2F	95.32044-4005	n.V.*
10	1	1	1	1	Luftleiteinrichtung	95.31160-4001	n.V.*
12	1	1	1	1	Ionisationskabel mit Stecker	95.34000-4001	30,40
13	4	4	4	4	Kerzenstecker 6,5 mm	95.95112-0060	19,90
14	1	1	1	1	Zünderblock	95.34036-4001	22,40
15	2	2	2	2	Zündkabel mit Stecker	95.24200-4003	19,95

Pos.	GZ 4.1-4105	GZ 4.2-4205	GZ 4.1-4108	GZ 4.2-4208	Beschreibung	Sach-Nr.	Preis € pro Stück
16	1	1	1	1	Ionisationselektrode gebogen	95.34036-4003	38,50
17	1	1	1	1	Stellmotor LKS 160-50	95.95263-0008	626,10
18	2	2	2	2	Zündkabeltrenner	95.24200-4001	49,10
20	1	1	1	1	Zündtrafo ZM 20/12-717, Siemens	95.95272-0012	n.V.*
20	1	1	1	1	Umbausatz Zündtrafo Siemens auf Fida	95.90100-0067	134,65
20	1	1	1	1	Zündtrafo 12/20 CM mit Kabel, Fida	95.95272-0019	105,70
21	1	1	1	1	Gasfeuerungsautomat TMG 740-3	95.95249-0019	984,70
22	2	2	2	2	Zündkabel mit Stecker	95.24200-4002	24,35
24	1	1	1	1	Luftklappenachse	95.21176-4001	14,35
25	1	1	1	1	Luftklappe	95.21118-4001	114,70
27	1	1	1	1	Ansaugschalldämpfer	95.21116-4001	n.V.*
28	1	1	1	1	Leistungsschutz DIL00 M-11 bzw. DILM 17-10 (KM)	95.95244-0009	145,40
28	1	1	1	1	Hilfsschalter 3RH19 11-1FA11 (Si)	95.95244-4002	33,60
28	1	1	1	1	Leistungsschutz 3RT1016-1AP01 (Si)	95.95244-3001	134,80
30	1	1	1	1	Bimetall-Relais ZOO-10 (KM)	95.95248-0007	126,75
30	1	1	1	1	Bimetall-Relais 3RU, 5,5-8,0 A (Si)	95.95248-4001	201,45
34	1	1	1	1	Gasdruckwächter GW50-A4	95.95247-0012	n.V.*
38	1	1	1	1	Luftdruckwächter GW50-A2	95.95247-0010	190,85
40	1	1	1	1	E-Motor, 3,0 kW	95.95262-0017	881,05
41	1	1	1	1	Gebälserad, D=290 mm	95.26229-4002	644,65
42	1	1	1	1	Lufteinlaufdüse	95.21117-4002	n.V.*
43	1	1	1	1	Brennerhaube GZ 4	95.31111-4001	348,25
49	1	1	1	1	Brennerkopfdichtung	95.22287-4010	37,60
50	1	1	1	1	Klemmflansch-Satz	95.22232-4002	253,60
o.A.	1	1	1	1	Steckerteil, grün, kompl.	95.95112-0040	8,65
o.A.	1	1	1	1	Steckerteil, schwarz, kompl.	95.95112-0044	9,90
o.A.	1	1	1	1	Gegenstecker (Kessel)	95.95216-0002	15,35
o.A.	1	1	1	1	Buchsenteil; schwarz; kompl. Wieland; 5-polig	95.95112-0045	12,50

Sonderbau REC

Lfd. Nr.	Beschreibung	Sach-Nr.	Preis € pro Stück
1	Ansaugschalldämpfer kompl. REC; Vericondens	95.21116-0005	159,15
2			
3			
4			
5			
6			
7			
8			
9			
10			
11			

Versandoptionen

Voraussetzung für die unten angegebenen Laufzeiten ist ein Bestelleingang bis 13:00 Uhr. Bestellungen werden dann in der Regel noch am gleichen Tag verschickt (Verfügbarkeit vorausgesetzt).

Lieferung per Spedition

Neben unserer kostenlosen Standardlieferung mit einer Laufzeit von 1 – 3 Tagen ist auch eine Fix- bzw. Expresslieferung per Spedition möglich. Folgende Optionen stehen zur Verfügung und müssen bei der Bestellung angegeben werden:

Lieferungen mit Fixtermin (mind. 2 Werktage Vorlauf):

96.00001-0111	Zustellung mit festem Zustelldatum	Frachtzuschlag = 16,00 €
96.00001-0112	Zustellung mit festem Zustelldatum bis 12 Uhr	Frachtzuschlag = 23,00 €
96.00001-0113	Zustellung mit festem Zustelldatum bis 10 Uhr	Frachtzuschlag = 44,00 €

Expresslieferungen:

96.00001-0114	Zustellung am nächsten Werktag	Frachtzuschlag = 34,00 €
96.00001-0115	Zustellung am nächsten Werktag bis 12 Uhr	Frachtzuschlag = 52,00 €
96.00001-0116	Zustellung am nächsten Werktag bis 10 Uhr	Frachtzuschlag = 84,00 €

Lieferungen per Paketdienst:

Unser kostenloser Standardversand erfolgt mit DHL. Die Laufzeit des Paketes kann bis zu 3 Tagen betragen. Daneben haben Sie die Möglichkeit einen Expressversand per TNT zu beauftragen. Folgende Optionen stehen zur Verfügung:

96.00001-0104	Zustellung im Laufe des nächsten Tages	Frachtzuschlag = 18,00 €
96.00001-0103	Zustellung bis 12:00 Uhr des nächsten Tages	Frachtzuschlag = 22,50 €
96.00001-0102	Zustellung bis 10:00 Uhr des nächsten Tages	Frachtzuschlag = 29,50 €

Bitte beachten Sie, dass ein Paketversand nur bis zu einem Gewicht von 30 kg möglich ist. MHG behält sich vor, bei Bedarf zur Warensicherung auf Palette per Spedition, zu versenden.

Für Kleinaufträge unter 50,00 € erheben wir eine Handlingspauschale in Höhe von 25,00 €.

Alle Preise verstehen sich als empfohlene Verkaufspreise ohne MwSt. pro Stück. Änderungen und Irrtümer aller Angaben sind vorbehalten. Abbildungen können abweichen. Es gelten unsere Verkaufsbedingungen. Die jeweils gültige Fassung finden Sie im Internet unter www.mhg.de.

Mit Erscheinen dieser Preisliste werden alle vorherigen Preislisten ungültig.